

### Indicadores municipales

Población	Densidad (hab./km²)	Indicador de Renta Familiar Municipal per cápita (miles pts.)	Saldo Migratorio Altas-Bajas	Líneas de Teléfono (por mil hab.)	Paro registrado 31 de Marzo
2000	2000	1997 (p)	1999	2000	2001

Morata de Tajuña	5.383	119,1	1.185,1	-3	345	196
Móstoles	196.289	4.323,5	1.302,3	-957	332	9.051
Navacerrada	1.880	57,8	1.584,9	30	725	48
Navalafuente	541	45,8	1.485,1	46	769	16
Navalagamella	1.128	14,8	1.275,6	80	464	21
Navalcarnero	13.522	134,9	1.250,1	427	378	544
Navarredonda y San Mamés	108	3,8	1.026,1	4	759	1
Navas del Rey	1.655	32,6	1.156,1	59	434	56
Nuevo Baztan	3.380	167,3	1.650,3	356	564	114
Olmeda de las Fuentes	152	9,1	1.451,8	-14	664	4
Orusco de Tajuña	647	30,1	1.083,5	7	669	15
Paracuellos de Jarama	5.889	134,1	1.793,7	8	526	149
Parla	74.203	3.028,7	1.150,2	259	326	3.268
Patones	352	10,2	1.218,6	-12	508	9
Pedrezuela	1.425	50,3	1.576,8	89	609	98
Pelayos de la Presa	1.328	174,7	1.241,0	17	904	70
Perales de Tajuña	2.072	42,4	1.127,9	27	429	64
Pezuela de las Torres	487	11,8	1.117,4	-11	694	19
Pinilla del Valle	156	6,0	1.161,8	14	654	8
Pinto	28.726	461,8	1.358,1	1.191	416	867
Piñuécar-Gandullas	145	8,1	1.162,9	-7	593	8
Pozuelo de Alarcón	66.298	1.534,7	2.562,8	1.184	419	1.283
Pozuelo del Rey	188	6,1	1.180,0	-1	558	5
Prádena del Rincón	95	4,2	1.101,8	2	558	5
Puebla de la Sierra	71	1,2	1.086,8	-4	338	5
Puentes Viejas	414	7,1	1.181,8	-3	558	13
Quijorna	1.078	41,9	1.275,3	74	425	23
Rascafría	1.615	10,7	1.377,2	21	540	26
Redueña	179	13,9	1.214,9	-7	408	6
Ribatejada	381	12,1	1.319,2	25	835	7
Rivas-Vaciamadrid	29.092	431,6	1.736,5	1.245	414	1.016
Robledo de la Jara	91	4,5	1.275,4	-1	637	2
Robledo de Chavela	2.327	24,7	1.233,0	-9	635	74
Robregordo	89	4,9	1.090,0	9	1.079	1
Rozas de Madrid (Las)	54.676	937,8	2.378,3	2.299	466	1.224
Rozas de Puerto Real	283	9,4	1.112,5	-13	975	19
San Agustín de Guadalix	5.859	153,1	1.964,1	5	472	144
San Fernando de Henares	32.364	834,1	1.351,9	247	462	1.225
San Lorenzo de El Escorial	11.783	208,9	1.571,4	455	527	331
San Martín de la Vega	10.630	100,4	1.190,7	360	368	359
San Martín de Valdeiglesias	6.089	52,3	1.196,2	56	476	309
San Sebastián de los Reyes	58.389	994,7	1.576,3	-452	423	2.000
Santa María de la Alameda	710	9,5	1.097,9	7	910	18
Santorcaz	200	20,0	1.158,2	5	522	22
Santos de la Humosa (Los)	906	25,9	1.170,7	-13	458	32
Serra del Monte (La)	114	21,1	1.057,1	-3	614	4
Serranillos del Valle	923	69,4	1.305,8	-31	629	40
Sevilla la Nueva	3.632	144,7	1.447,7	331	474	112
Somosierra	93	4,5	1.175,7	3	581	3
Soto del Real	5.347	123,8	1.744,9	423	601	135
Talamanca de Jarama	1.444	36,6	1.389,6	25	559	32
Tielmes	1.922	71,4	1.087,8	9	63	54
Titulcia	940	94,9	1.145,2	-11	381	26
Torrejón de Ardoz	94.161	2.888,4	1.332,4	350	371	3.768
Torrejón de la Calzada	4.206	467,5	1.226,1	222	430	169
Torrejón de Velasco	1.908	36,5	1.398,9	108	415	68
Torrelaguna	2.768	63,8	1.315,4	61	397	81
Torrelodones	13.467	614,9	2.260,0	848	427	326
Torremocha de Jarama	342	18,5	1.035,5	-11	585	21
Torres de la Alameda	4.356	99,4	1.269,0	2	361	236
Tres Cantos	35.046	922,3	2.157,9	1.245	447	829
Valdaracete	617	9,6	995,7	0	404	18
Valdeavero	597	31,7	1.335,3	16	576	15
Valdelaguna	560	13,3	1.123,2	20	543	14
Valdemarco	533	30,3	1.269,8	11	540	16
Valdemaqueada	570	10,9	1.067,0	24	633	18
Valdemorillo	5.824	62,1	1.719,9	385	622	147
Valdemoro	28.243	439,9	1.331,9	2.006	418	1.112
Valdeolmos-Alalpardo	1.775	66,2	2.074,4	39	393	57
Valdepiélagos	305	17,3	1.123,9	3	472	6
Valdetorres de Jarama	2.001	59,7	1.279,6	110	520	62
Valdilecha	1.860	43,8	1.162,5	-4	409	63
Valverde de Alcalá	302	22,4	1.210,0	22	473	10
Valle de San Antonio	6.767	469,9	1.456,9	794	419	241
Valdón (El)	1.129	33,1	1.208,8	24	448	32
Venturada	819	83,6	1.990,0	71	802	20
Villa del Prado	3.932	50,1	1.021,8	20	509	138
Villaconejos	2.870	87,1	1.171,7	-30	351	145
Villalbilla	4.156	120,1	1.836,0	415	560	225
Villamanrique de Tajo	583	20,2	1.040,1	-6	474	12
Villamanta	1.571	24,9	1.219,7	78	486	73
Villamantilla	334	13,9	1.171,5	0	518	19
Villanueva de la Cañada	10.706	306,8	1.495,1	614	385	184
Villanueva de Perales	467	15,1	2.332,7	-6	608	35
Villanueva del Pardillo	4.733	187,1	1.108,9	363	412	131
Villar del Olmo	1.427	51,7	1.559,7	121	448	34
Villarejo de Salvanés	5.650	47,6	1.145,8	62	349	227
Villaviciosa de Odón	19.393	284,8	1.893,7	1.008	439	578
Villavieja del Lozoya	178	7,6	1.113,9	11	517	8
Zarzalejo	1.046	50,8	1.219,3	35	555	43

### Directorio de unidades locales. 2000

Total de unidades locales	238.677
Total de ocupados	1.630.341

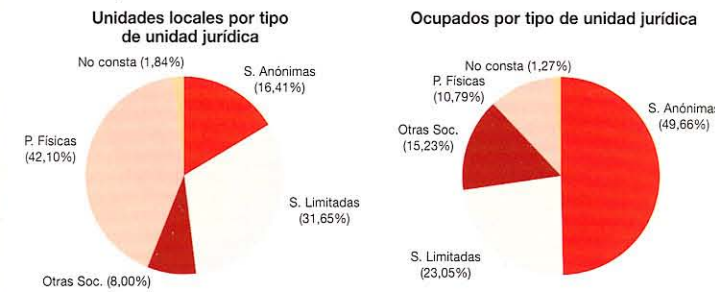

### Comercio exterior. 1999

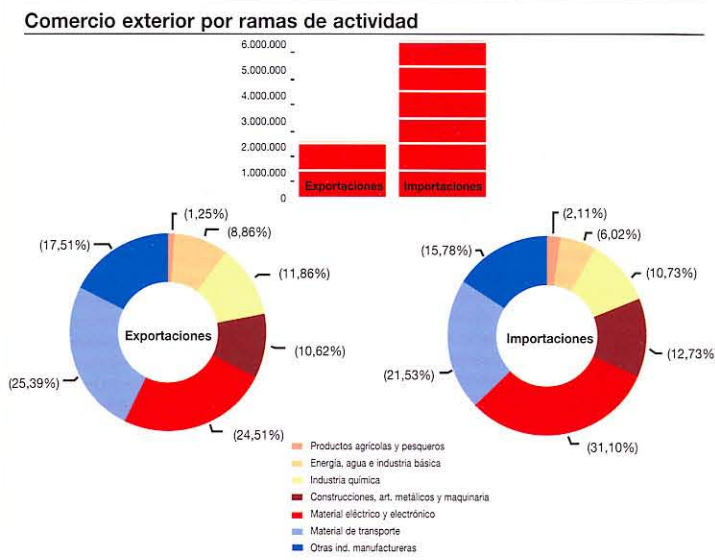

  
**Comunidad de Madrid**  
 CONSEJERÍA DE ECONOMÍA  
 E INNOVACIÓN TECNOLÓGICA  
 Instituto de Estadística

Traducción de 5.000 ejemplares  
 C/Alcalá, 48 - 28014 Madrid  
 1ª Edición: Diciembre 2001

Instituto de Estadística de la Comunidad de Madrid, Plaza de Chambrín, 6 - 5ª planta, 28010 Madrid - Tel: 915 609 979 - Fax: 915 609 950 - e-mail: estadistica@comunidad.madrid.es - http://www.comunidad.madrid/estadistica/

### DIFUSIÓN ESTADÍSTICA

### COMUNIDAD DE MADRID DATOS BÁSICOS

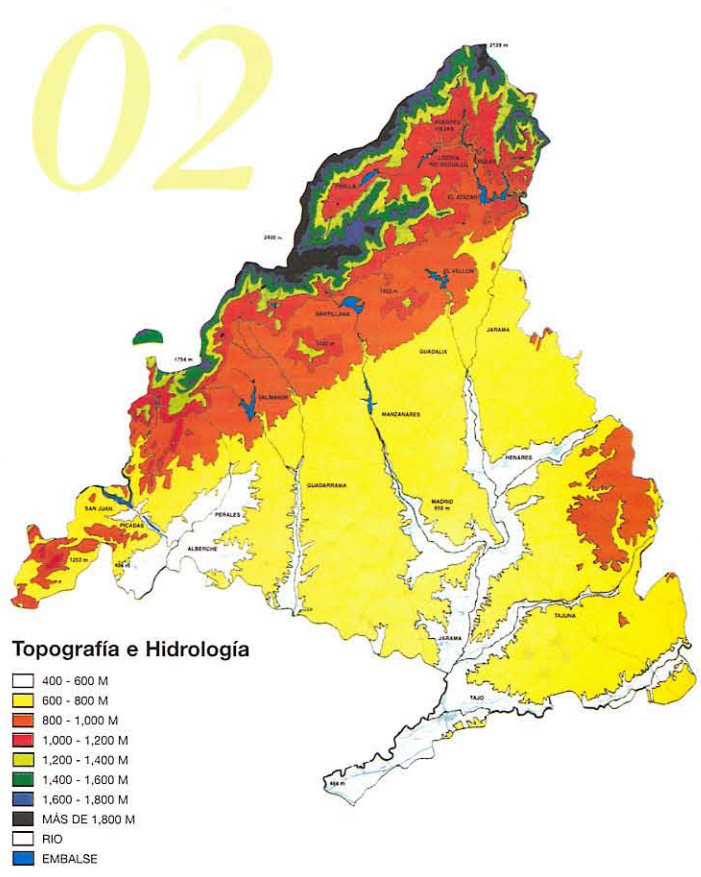

### Territorio y climatología

	Comunidad de Madrid	España	UE 15
Superficie total (Km²)	8.028	505.992	3.231.000
De la cual:			
Agrícola (%)	34	52	34,60
Terreno forestal (%)	42	32	25,70
Otras superficies (%)	34	16	39,70
Temperatura media mensual máx. (° C)	20,1	25,2	17,8 (1)
Temperatura media mensual mín. (° C)	8,1	6,6	4,1 (1)

(1) UE 12 (1993)

  
 Instituto de Estadística  
 CONSEJERÍA DE ECONOMÍA  
 E INNOVACIÓN TECNOLÓGICA  
**Comunidad de Madrid**

### Indicadores municipales

Población	Densidad (hab./km²)	Indicador de Renta Familiar Municipal per cápita (miles pts.)	Saldo Migratorio Altas-Bajas	Líneas de Teléfono (por mil hab.)	Paro registrado 31 de Marzo
2000	2000	1997 (p)	1999	2000	2001

Comunidad de Madrid	5.205.408,00	648	-	21.236	463	177.763
Acebeda (La)	57	2,6	976,6	8	860	1
Ajalvir	2.205	112,5	1.469,0	239	718	63
Alameda del Valle	198	7,9	1.156,1	14	682	5
Alamo (El)	4.676	210,6	1.235,9	212	477	136
Alcalá de Henares	166.397	1.897,3	1.376,6	404	358	8.228
Alcobendas	89.612	1.991,4	1.914,0	1.456	431	2.652
Alcorcón	144.636	4.291,9	1.376,6	524	398	6.417
Aldea del Fresno	1.449	28,1	1.277,1	45	611	44
Algete	14.731	388,7	1.913,0	396	423	490
Alpedrete	7.286	578,2	1.675,6	740	557	260
Ambite	307	11,8	1.078,1	1	997	3
Anchuelo	579	26,8	1.327,9	-12	385	22
Aranjuez	39.652	209,7	1.363,3	238	365	1.520
Arganda del Rey	30.662	384,7	1.280,0	268	445	1.158
Arroyomolinos	3.824	184,7	1.563,5	148	408	165
Atazar (El)	87	2,9	1.152,2	-3	414	8
Batres	844	39,1	1.468,8	54	567	17
Becerril de la Sierra	3.246	110,0	1.659,7	191	694	107
Belmonte de Tajo	1.158	48,9	1.046,0	15	358	32
Berruenco (El)	118	22,0	1.182,6	-2	546	13
Berzosa del Lozoya	315	4,1	985,1	-2	468	11
Boadilla del Monte	20.686	438,3	2.366,5	1.018	446	468
Boalo (El)	3.692	78,1	1.592,6	219	682	97
Bracjos	160	6,4	1.101,2	1	531	4
Brea de Tajo	458	10,4	977,9	5	410	11
Brunete	5.080	103,9	1.545,2	267	444	134
Buitrago del Lozoya	1.471	55,5	1.357,5	42	521	46
Bustarviejo	1.442	25,2	1.237,8	44	577	55
Cabanillas de la Sierra	453	32,1	1.458,4	-10	766	10
Cabrera (La)	1.689	75,4	1.409,8	88	515	55
Cadalso de los Vidrios	2.248	47,2	1.085,7	52	579	85
Calarmeta de Esteruelas	2.391	67,5	1.414,6	15	458	106
Campo Real	2.735	44,3	1.268,1	94	382	85
Canencia	441	8,4	1.007,2	-14	506	15
Carabancha	1.118	23,5	1.137,8	20	606	43
Casarrubuelos	731	137,9	1.221,2	81	449	45
Cenicentios	1.864	27,4	1.019,7	10	446	106
Cercedilla	5.644	157,6	1.453,4	81	557	118
Cervera de Buitrago	85	7,1	1.155,5	-5	400	6
Ciempozuelos	13.564	273,5	1.179,6	278	326	497
Cobaña	2.791	134,2	1.171,4	164	416	83
Colmenar de Oreja	5.412	42,8	1.232,2	-101	419	180
Colmenar del Arroyo	872	17,2	2.009,5	33	538	20
Colmenar Viejo	32.459	177,8	1.798,8	1.173	395	922
Colmenarejo	4.395	138,6	1.510,7	295	448	140
Collado Mediano	4.529	200,4	1.573,7	192	500	127
Collado Villalba	42.238	1.676,1	1.071,4	1.024	451	1.489
Corpa	354	13,7	1.299,6	-10	424	12
Coslada	77.057	6.421,4	1.612,0	-205	377	2.695
Cubas de la Sagra	1.689	131,9	1.090,6	128	426	57
Chapinería	1.360	55,5	1.389,7	48	468	98
Chinchón	4.163	36,1	1.368,2	32	436	131
Daganzo de Arriba	3.890	87,4	1.469,7	228	459	162
Escorial (El)	10.549	153,3	1.673,7	372	560	260
Estremera	1.028	13,1	1.127,8	-47	495	21
Fresnedillas de la Oliva	769	27,3	1.231,5	53		

## Población

	1986		1991		1996	
	Total	Hombres	Total	Hombres	Total	Mujeres
Comunidad de Madrid	4.780.572	2.412.367	4.947.555	2.609.922	5.022.289	2.609.922
Municipio de Madrid	3.058.182	1.528.292	3.010.492	1.528.292	2.866.850	1.338.558
Corona Metropolitana	1.409.601	860.092	1.582.077	860.092	1.709.976	860.092
Municipios no metropolitanos	312.789	222.357	354.986	222.357	445.483	222.357

### Indicadores demográficos

	Comunidad de Madrid 1999	España 1998	Unión Europea 1999
Tasa bruta de natalidad	10,28	9,2	10,6 (p)
Índice sintético de fecundidad	1,23	..	1,45 (p)
Crecimiento vegetativo	13.900	19.619	261.400
Tasa bruta de mortalidad	7,4	9,2	9,9 (p)
Tasa bruta de nupcialidad	5,6	5,2	5,1 (e)
Edad media esposos	31,4	30,6	..
Esposas	29,5	28,3	..
Esperanza de vida Hombres	75,9	..	74,6 (e) (1)
Mujeres	83,0	..	80,9 (e) (1)

(1) Datos referidos a 1997.

## Mercado de trabajo. 2000

Medias anuales	Comunidad de Madrid			España	UE
	Total	Hombres	Mujeres		
Población activa (miles)	2.305,1	1.353,2	952,0	16.844,1	172.815,0
Población ocupada (miles)	2.036,6	1.242,4	794,2	14.473,7	158.368,0
Agricultura (%)	0,7	0,9	0,5	6,8	4,3
Industria (%)	16,4	20,6	9,9	19,9	21,0
Construcción (%)	9,2	13,9	1,7	11,1	7,8
Servicios (%)	73,6	64,5	87,8	62,3	66,5
No sabe/No contesta (%)	0,0	0,0	0,0	0,0	0,4
Población parada (miles)	268,5	110,8	157,8	2.370,4	14.447,0
Tasa de actividad (%)	54,7	66,6	43,7	51,3	56,0
Tasa de paro (%)	11,7	8,2	16,6	14,1	8,4
Tasa de empleo (%)	48,3	61,1	36,4	44,1	51,3

## Educación. Curso 1999-00

	Comunidad de Madrid			% C.M./E
	Alumnos	Profesores	Centros	
Infantil/Preescolar	154.636	26.097	1.509	13,2 (2)
Primaria (1)	311.220	26.097 (1)	1165,0	12,2 (2)
Secundaria	416.785	24.066	-	..
Educación especial	4.346	952	67	..

(1) El profesorado incluye Infantil/Preescolar y Primaria

(2) Datos del curso 1998-99

## Sanidad. 1999

	Comunidad de Madrid		España
	Número	Por 1.000 hab.	
Médicos	28.569	5,55	4,35
Odontólogos y Estomatólogos	3.374	0,65	0,42
Veterinarios	2.504	0,49	0,53

### Indicadores hospitalarios de los establecimientos sanitarios con régimen de internado

	Comunidad de Madrid (p)	España 1996
Camas por 1.000 habitantes	3,6	3,9
Grado de ocupación (%)	80,4	79,9
Rotación de enfermos por cama en el año	32,4	29,1
Personal del establecimiento por cama	2,9	2,3
Personal sanitario por cama	2,0	1,6
Intervenciones quirúrgicas por quirófano	1.068,2	953,8

### Principales causas de defunciones de residentes

	Comunidad de Madrid		España (%) 1998
	1999	% sobre el total	
Tumores	10.930	28,7	25,6
Enfermedades del aparato circulatorio	11.774	30,9	37,3
Enfermedades del aparato respiratorio	5.048	13,3	10,6
Enfermedades del aparato digestivo	2.165	5,7	5,2
Resto de causas	8.159	21,4	21,2

## Pirámide de población de la Comunidad de Madrid. 1996

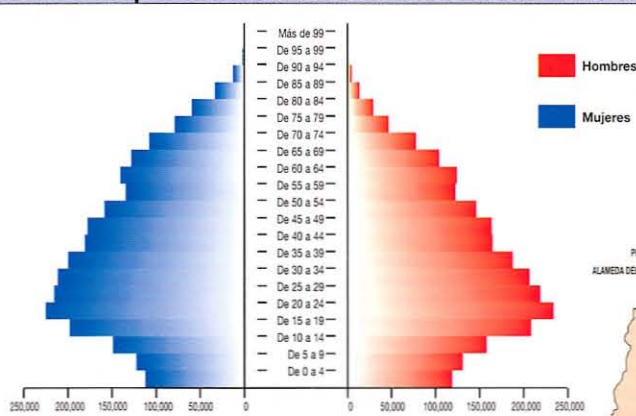

## POBLACIÓN DE DERECHO. 2000

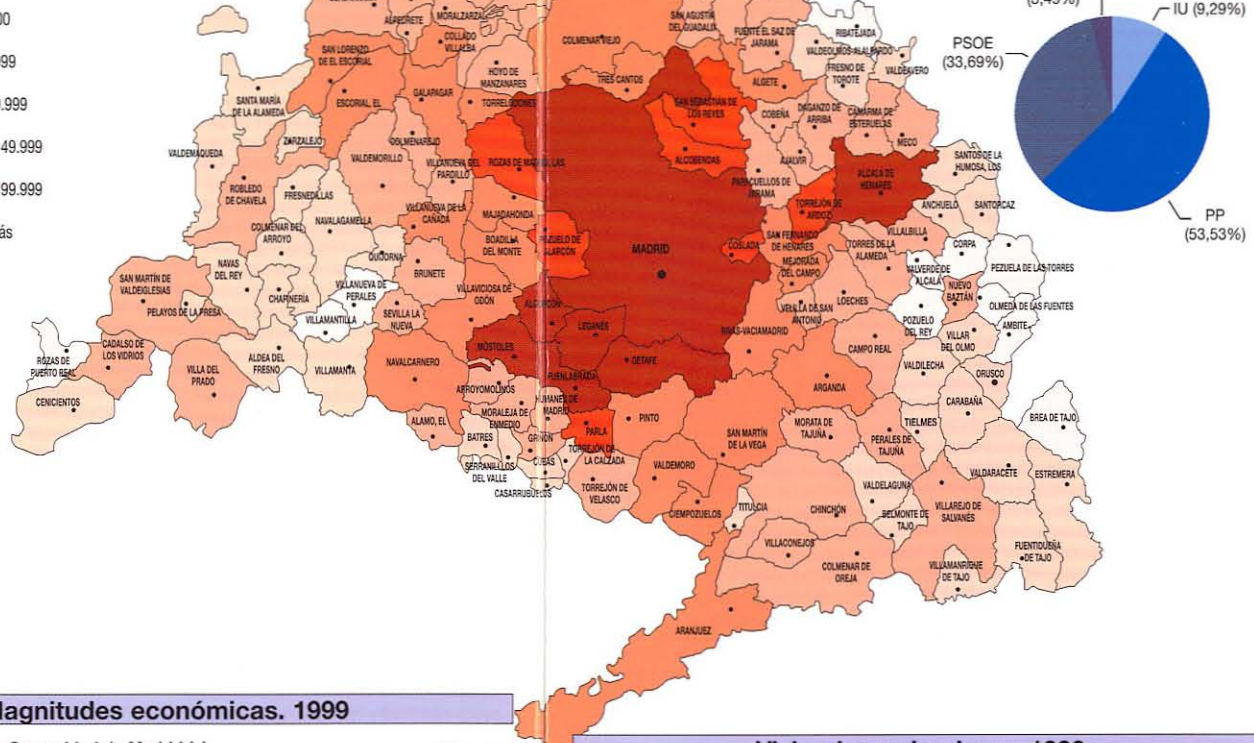

## Magnitudes económicas. 1999

### Macromagnitudes de la Comunidad de Madrid (a)

	Millones ptas.
Producción valorada a precios básicos	24.120.677
Impuestos netos sobre productos	1.219.822
Consumos intermedios a precios de adquisición	10.703.189
Valor añadido bruto a precios básicos	13.417.488
Otros impuestos netos sobre la producción	-72.769
Valor añadido bruto al coste de los factores	13.490.257
Remuneración de asalariados	7.434.956
Excedente de explotación bruto	6.055.301
Empleo ocupado (1)	1.972
Empleo asalariado (1)	1.706
Producto Interior Bruto a precios de mercado (PIB)	14.637.310

(1) Miles de personas

## Asamblea de la Comunidad de Madrid. 1999

### Esaños

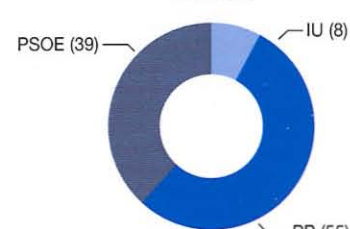

### Congreso de los diputados. 2000

#### Votos a candidaturas en la Comunidad de Madrid

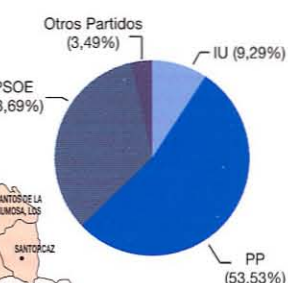

## Vivienda y urbanismo. 1999

	Comunidad de Madrid	España (1)
Edificios destinados a viviendas	16.980	130.743
Con 1 vivienda	14.657	109.295
Con 2 viviendas	756	4.486
Con 3 o más viviendas	1.567	16.962
Viviendas a construir	48.385	391.122
Nº medio de viviendas por edificio	2,8	3,0
Edificios con garaje	12.420	79.704
Nº de plazas de garaje	49.376	349.256
Plazas de garaje por vivienda	1,0	0,9
Superficie útil/superficie construida %	63,4	57,7

(1) No incluye información del País Vasco

## Transportes y comunicaciones. 2000

	Comunidad de Madrid	España	% C.M./E
Total carreteras (Km)	3.142	163.557	1,9
Autopistas, autovías y carreteras de doble calzada (Km)	684	10.443	6,5
Número de camiones	427.456	3.780.221	11,3
Número de turismos	2.790.493	17.449.235	16,0

Tráfico de pasajeros (miles)			
Ferrocarril (RENFE)	12.555	..	..
Aéreo	31.944	..	..
Interior	16.512	..	..
Internacional	15.432	..	..

Comunicaciones			
Líneas telefónicas instaladas (miles)	2.651	17.161	15,4
Accesos RDSI (red de servicios integrados)	143.408	735.333	19,5
En servicio	120.957	932.466	13,0

## Agricultura y ganadería. 1998

Principales producciones agrícolas			
Miles de Toneladas	Comunidad de Madrid	España	% C.M./E
Patata	35,5	3.128,8	1,1
Melón	11,0	1.020,0	1,1
Lechuga	52,1	1.018,5	5,1
Ajo	4,0	169,6	2,4

Ganadería, principales especies			
Cabezas de ganado (miles) (1)			
Bovino	72,0	291,0	24,7
Ovino	203,0	23.965,0	0,8
Porcino	41,0	22.418,0	0,2
Caprino	28,0	2.627,0	1,1
Leche (millones de litros) (2)			
Leche de vaca	82,0	5.913,0	1,4
Leche de oveja	8,0	342,0	2,3

(1) Datos referidos a 1999

(2) Datos referidos a 1998

## Industria. 1999 (a)

Principales magnitudes del sector industrial	
Unidades locales	23.325
Personas ocupadas (media anual)	284.015
Costes de personal (miles ptas.)	1.303.411
Producción a s.f. (sin IVA) (miles de ptas.)	6.498.785
Valor añadido bruto al coste de factores (miles ptas.)	2.262.403

### Distribución del Valor Añadido Bruto a c.f.

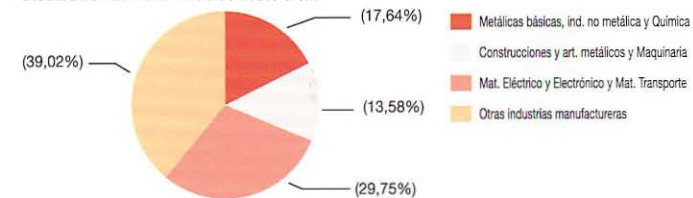

## Turismo. 2000

### Infraestructura, viajeros y pernoctaciones

	Comunidad de Madrid	España	% C.M./E
Nº Establecimientos			
Hotels	189	6.215	3,0
Hostales	1.072	10.072	10,6
Campings	25	1.198	2,1
Nº Plazas			
Hotels	43.169	1.061.426	4,1
Hostales	21.258	254.271	8,4
Campings	19.559	739.985	2,6
Número de viajeros (miles)			
Españoles	3.020,6	32.187,2	9,4
Extranjeros	2.760,5	27.205,4	10,1
Pernoctaciones (miles)			
De españoles	6.369,5	83.350,1	7,6
De extranjeros	6.285,9	143.929,5	4,4