

## INDICADORES MUNICIPALES

	Población	Densidad (Hab./Km²)	Población >=65 años (%)	Viviendas secundarias (%)	Líneas de Teléfono (por mil hab.)	Vehículos (por mil hab.)
	1996	1996	1996	1996	1995	1995
Morata de Tajuña	5.438	120	18	17	301	284
Móstoles	196.173	4.321	6	2	321	350
Navacerrada	1.778	55	11	68	814	390
Navalafuente	459	39	17	70	914	317
Navalagamella	939	12	16	51	546	392
Navacáceres	11.601	116	13	5	329	340
Navarredonda	99	4	42	76	673	168
Navas del Rey	1.440	28	18	51	413	328
Nuevo Bazán	2.108	104	6	69	823	410
Olmeda de las Fuentes	146	9	23	58	597	174
Orusco	670	31	25	46	643	168
Paracuellos de Jarama	5.293	121	7	2	458	495
Parla	69.163	2.823	5	1	297	319
Patones	360	10	23	41	403	341
Pedrezuela	1.154	41	15	54	674	364
Pelayos de la Presa	1.198	158	19	83	1.130	348
Perales de Tajuña	1.991	41	19	10	402	294
Pezuela de las Torres	540	13	27	63	495	315
Pinilla del Valle	167	6	25	59	500	295
Pinto	25.038	399	9	2	369	328
Piñuécar	160	9	24	51	513	217
Pozuelo de Alarcón	60.120	1.392	8	8	403	490
Pozuelo del Rey	252	8	19	21	350	338
Prádena del Rincón	110	5	35	60	330	183
Puebla de la Sierra	78	1	28	56	294	265
Puentes Viejas	414	7	28	43	500	366
Quijorna	829	32	17	44	397	363
Rascafría	1.459	10	20	53	558	298
Redueña	163	13	17	46	427	371
Ribatejada	307	10	20	74	807	341
Rivas-Vaciamadrid	22.620	336	3	1	422	418
Robledo de la Jara	84	4	30	45	420	240
Robledo de Chavela	2.139	23	19	64	686	378
Robregordo	88	5	38	59	729	250
Rozas de Madrid (Las)	45.280	777	7	11	412	459
Rozas de Puerto Real	319	11	28	73	580	283
San Agustín de Guadalix	4.603	120	6	66	517	396
San Fernando de Henares	29.688	744	6	0	430	415
San Lorenzo del Escorial	10.828	192	15	22	446	356
San Martín de la Vega	8.995	85	12	10	330	345
San Martín de Valdeiglesias	5.969	52	14	20	434	281
San Sebastián de los Reyes	57.632	982	6	3	363	404
Santa María de la Alameda	752	10	23	71	692	230
Santorcaz	529	19	17	48	453	365
Santos de la Humosa (Los)	918	26	17	24	378	327
Serna del Monte (La)	311	21	23	49	505	200
Serranillos del Valle	310	61	17	67	500	367
Sevilla la Nueva	2.650	106	7	24	462	419
Somosierra	99	5	35	49	381	362
Soto del Real	3.992	92	10	50	751	365
Talamanca de Jarama	1.334	34	15	33	512	326
Tielmas	1.973	73	19	20	299	246
Titulcia	918	93	17	13	307	350
Torrejón de Ardoz	88.821	2.725	7	1	347	515
Torrejón de la Calzada	3.219	358	8	2	418	369
Torrejón de Velasco	1.504	29	9	10	318	348
Torrelaguna	2.612	60	19	27	365	312
Torrelodones	10.743	491	7	25	450	461
Torremocha de Jarama	322	17	27	62	228	238
Torres de la Alameda	3.925	90	9	9	303	350
Tres Cantos	27.715	729	4	6	484	300
Valdaracete	650	10	23	25	316	263
Valdeavero	556	30	18	53	403	423
Valdelaguna	540	13	21	31	490	368
Valdemarco	515	29	15	53	475	340
Valdemaqueada	553	11	15	59	640	318
Valdemorillo	3.997	43	11	65	672	440
Valdemoro	21.240	331	7	61	359	344
Valdeolmos-Alalpardo	1.625	61	8	17	393	181
Valdepiñales	327	19	22	17	331	301
Valdetorres de Jarama	1.662	50	13	47	455	336
Valdeucla	1.797	42	17	40	363	288
Valverde de Alcalá	265	20	24	17	344	351
Vellilla de San Antonio	4.597	319	6	18	348	343
Vellón (El)	1.045	31	21	45	437	371
Venturada	539	55	11	52	1.101	438
Villa del Prado	3.758	48	14	64	388	300
Villaconejos	2.909	88	28	6	282	360
Villalbilla	3.586	104	7	32	465	464
Villamanrique de Tajo	585	20	22	41	423	335
Villamanta	1.499	24	16	41	460	346
Villamantilla	338	14	24	36	451	361
Villanueva de la Cañada	7.913	254	5	18	375	397
Villanueva de Perales	444	18	41	38	423	385
Villanueva del Pardillo	2.887	83	2	10	371	431
Villar del Olmo	1.010	37	12	48	344	400
Villarejo de Salvanés	5.384	45	16	12	298	282
Villaviciosa de Odón	17.019	250	8	12	399	449
Villavieja del Lozoya	180	8	31	64	436	218
Zarzalejo	1.002	49	19	53	522	376

## COMERCIO, TURISMO Y OTROS SERVICIOS

### Viajeros y pernoctaciones. 1995

	COMUNIDAD DE MADRID	ESPAÑA	% C.M. / E
Hoteles (n.º de establecimientos) .....	175	5.488	3,2
Hoteles (n.º de plazas) .....	40.301	904.125	4,5
Hostales (n.º de establecimientos) .....	485	4.655	10,4
Hostales (n.º de plazas) .....	14.058	169.892	8,3
Campings (n.º de establecimientos) .....	24	1.130	2,1
Campings (n.º de plazas) .....	13.144	622.432	2,1
Número de viajeros (miles) .....	4.289,1	37.428,9	11,5
Espanoles .....	2.522,5	21.142,9	11,9
Extranjeros .....	1.766,6	16.286,0	10,8
Pernoctaciones (miles) .....	8.410,5	159.463,1	5,3
De españoles .....	4.630,7	58.281,4	7,9
De extranjeros .....	3.779,8	101.181,7	3,7

### Principales magnitudes del sector servicios a empresas 1994

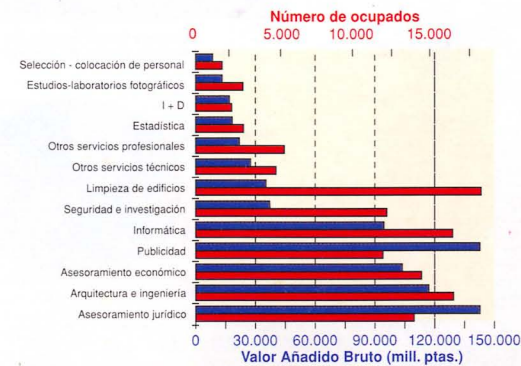

## COMERCIO EXTERIOR

### Comercio exterior por ramas de actividad 1995

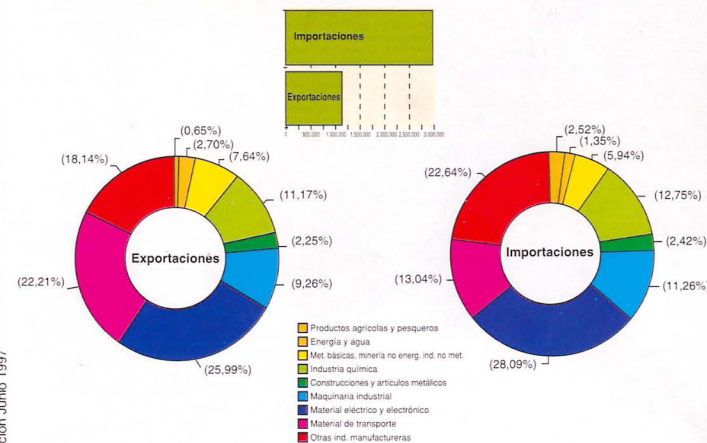

Comunidad de Madrid

INSTITUTO DE ESTADÍSTICA

Príncipe de Vergara, 132  
28002 Madrid

Trada 3.000 Ejemplares. Gratuito. 2ª Edición Junio 1997

## COMUNIDAD DE MADRID DATOS BÁSICOS

### Topografía e Hidrología

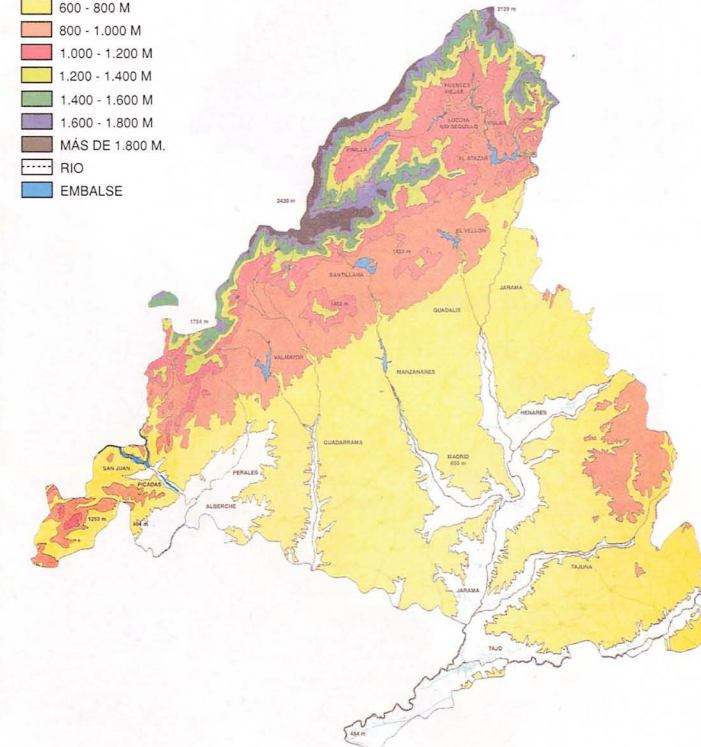

Fuente: Consejería de Obras Públicas, Urbanismo y Transportes.

## TERRITORIO

	COMUNIDAD DE MADRID	ESPAÑA	U.E. (15)
Superficie Total (Km²) .....	7.995	505.992	3.191.347
De la cual:			
Agrícola (%) .....	26	52	35
Terreno forestal (%) .....	19	32	26
Otras superficies (%) .....	55	16	40
Temperatura media mensual máx. (° C) ..	26,4	25,2	17,8 (1)
Temperatura media mensual mín. (° C) ..	10,0	6,6	4,1 (1)

(1) UE 12 (1993).

## INDICADORES MUNICIPALES

	Población	Densidad (Hab./Km²)	Población >=65 años (%)	Viviendas secundarias (%)	Líneas de Teléfono (por mil hab.)	Vehículos (por mil hab.)
	1996	1996	1996	1996	1995	1995
<b>COMUNIDAD DE MADRID</b>	<b>5.022.289</b>	<b>626</b>	<b>14</b>	<b>9</b>	<b>437</b>	<b>431</b>
Acebeda (La)	53	2	45	76	679	189
Ajalvir	1.622	83	9	4	653	567
Alameda del Valle	166	7	31	64	695	240
Alamo (El)	3.878	174	14	45	521	301
Alcalá de Henares	163.386	1.863	8	2	324	376
Alcobendas	83.031	1.845	7	3	391	473
Alcorcón	141.465	4.198	9	1	346	362
Aldea del Fresno	1.236	24	15	66	642	553
Algete	12.335	325	5	14	441	464
Alpedrete	5.211	414	9	49	605	440
Ambite	290	1	34	65	866	231
Anchuelo	596	28	16	17	308	455
Aranjuez	38.900	193	15	3	330	333
Arganda del Rey	29.224	367	10	4	406	367
Arroyomolinos	2.709	131	6	12	298	352
Atazar (El)	96	3	26	14	228	327
Batres	639	30	10	58	642	406
Becerril de la Sierra	2.707	92	12	66	803	310
Belmonte de Tajo	1.142	48	21	16	276	265
Berruenco (El)	318	11	25	64	340	316
Berzosa del Lozoya	416	8	27	45	389	241
Boadilla del Monte	17.814	377	6	11	357	525
Bosco (El)	2.451	62	12	59	839	166
Braojos	155	6	18	57	426	282
Brea de Tajo	489	11	27	69	331	238
Brunete	3.940	81	15	21	398	445
Buitrago del Lozoya	1.403	53	18	15	475	282
Bustarviejo	1.345	23	23	46	559	291
Cabanillas de la Sierra	410	29	16	63	866	266
Cabrera (La)	1.337	60	11	52	573	375
Cadalso de los Vidrios	2.217	47	22	42	595	237
Camarma de Esteruelas	2.086	59	8	23	391	411
Campo Real	2.548	41	15	9	332	342
Canencia	474	9	32	49	430	271
Carabancha	1.063	22	25	45	580	274
Casarrubuelos	622	117	14	8	316	372
Cenicientos	1.898	28	28	50	408	226
Cercedilla	5.051	141	15	65	652	335
Cervera de Buitrago	97	8	28	61	245	363
Ciempozuelos	12.445	251	15	5	271	275
Cobaña	2.074	100	8	11	437	472
Colmenar de Oreja	5.596	49	16	34	279	241
Colmenar del Arroyo	816	16	28	57	501	239
Colmenar Viejo	28.328	155	12	10	383	433
Colmenarejo	3.558	112	9	36	470	431
Collado Mediano	3.681	163	10	60	593	387
Collado Villalba	36.950	1.394	7	34	481	375
Corpa	384	15	22	31	344	363
Coslada	76.001	6.333	5	1	359	373
Cubas	1.149	90	19	38	437	273
Chapinería	1.145	45	18	44	458	328
Chinchón	3.849	33	19	15	360	283
Daganzo de Arriba	2.429	55	7			

	POBLACIÓN				
	1986 TOTAL	1991 TOTAL	1996 TOTAL	HOMBRES	MUJERES
Comunidad de Madrid	4.780.572	4.947.599	5.022.289	2.411.548	2.610.741
Municipio de Madrid	3.058.182	3.010.492	2.866.850	1.338.558	1.528.292
Corona Metropolitana	1.409.601	1.582.077	1.709.976	849.884	860.092
Municipios no metropolitanos	312.789	354.986	445.463	223.106	222.357

	COMUNIDAD DE MADRID	ESPAÑA	UNION EUROPEA
	1995	1995	1995
Tasa de natalidad	9,3	9,2	10,8
Índice sintético de fecundidad	1,13	1,24	1,58
Crecimiento vegetativo	2,2	0,34	0,78
Tasa bruta de mortalidad	7,1	8,7	10,0
Edad media defunción	67,94	66,75	67,28
Hombres	76,78	76,16	76,40
Mujeres	67,94	66,75	67,28
Tasa bruta de nupcialidad (1994)	4,5	5,0	4,3
Esperanza de vida (1993)	74,6	73,2	73,5
Hombres (1993)	74,6	73,2	73,5
Mujeres (1993)	82,6	81,2	79,8

	COMUNIDAD DE MADRID			ESPAÑA	U.E. (1994)
	Total	Hombres	Mujeres		
Población Activa (miles)	2.152,1	1.302	850,1	15.936,1	155.189,0
Población Ocupada (miles)	1.710,8	1.086	624,8	12.396,0	137.557,6
Agricultura (%)	1,1	1,5	0,3	8,7	5,5
Industria (%)	18,0	21,4	12,2	20,1	30,7
Construcción (%)	8,5	12,2	2,0	9,5	(1)
Servicios (%)	72,4	64,9	85,5	61,7	63,8
Población Parada (miles)	441,3	216,0	225,3	3.540,0	17.673,2
Tasa de actividad (%)	52,1	66,4	39,2	49,6	55,0
Tasa de paro (%)	20,5	16,6	26,5	22,2	11,4
Tasa de ocupación (%)	79,5	83,4	73,5	77,8	88,6

	COMUNIDAD DE MADRID			% C.M. / E
	Alumnos	Profesores	Centros	Alumnos
Prescolar	138.499	32.553	1.440	12,5
Primaria y Educación General Básica	470.514	1.258	66	12,2
Educación Especial	4.761	991	66	16,2
B.U.P. y C.O.U.	203.762	474	149	10,1
Formación Profesional	72.739	2.820	-	12,0
L.O.G.S.E.	67.843	-	-	12,2
Educación secundaria Obligatoria	55.319	-	-	11,4
Bachillerato L.O.G.S.E.	12.524	-	-	17,2
Enseñanza Universitaria (1)	247.627	15.195	214	9,4
Educación Permanente de Adultos	30.471	2.024	123	-

	COMUNIDAD DE MADRID		ESPAÑA
	1994	Por 1.000 hab.	
Médicos	26.589	5,16	4,16
Odonólogos y Estomatólogos	2.629	0,51	0,34
Veterinarios	1.957	0,38	0,48

	COMUNIDAD DE MADRID	ESPAÑA
	1993	1993
Camas por 1.000 habitantes	4,3	4,1
Grado de ocupación (%)	75,5	77,6
Rotación de enfermos por cama en el año	25,2	25,7
Personal del establecimiento por cama	2,7	2,3
Personal sanitario por cama	1,8	1,6
Intervenciones quirúrgicas por quirófano	863,5	780,7

	COMUNIDAD DE MADRID		ESPAÑA
	1995	% sobre el total	(%) 1993
Tumores	10.192	29,2	25,8
Enfermedades del aparato circulatorio	11.319	32,5	40,5
Enfermedades del aparato respiratorio	3.554	10,2	9,6
Enfermedades del aparato digestivo	2.057	5,9	5,5
Resto de causas	7.742	22,2	18,5

### Pirámide de población de la Comunidad de Madrid 1996

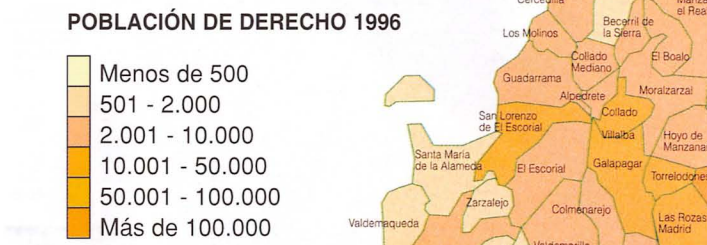
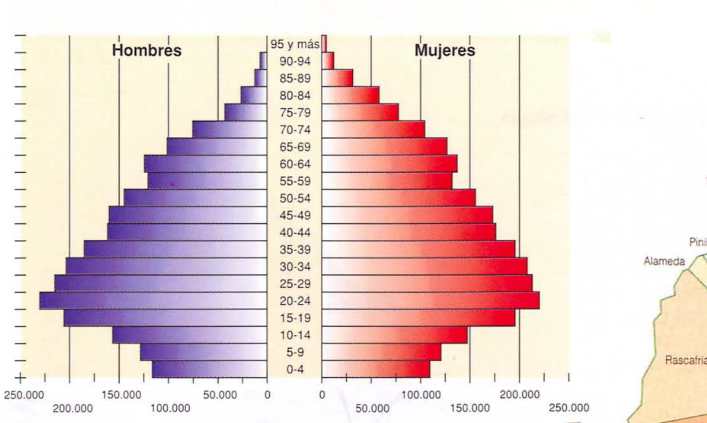

### MAGNITUDES ECONÓMICAS

Macromagnitudes económicas globales. 1994			
	COMUNIDAD DE MADRID	ESPAÑA	% C.M. / E
1. Valor añadido bruto a precios mercado	9.553	60.766	15,7
2. Impuestos ligados a la producción	338	3.254	10,4
3. Subvenciones de explotación	341	2.080	16,4
4. Valor añadido bruto a costes factores	9.556	59.591	16,0
• Remuneración de asalariados	5.109	28.982	17,6
• Excedente bruto de explotación	4.447	30.610	14,5
Consumo final de los residentes	5.962	40.660	14,7
Prod. alimenticios, bebidas y tabaco	1.238	8.422	14,7
Otros bienes y servicios	4.714	32.238	14,6
Consumo interior en el territorio económico	5.896	42.968	13,7

	COMUNIDAD DE MADRID	ESPAÑA	% C.M. / E
Finanzas. 1995			
N.º de oficinas bancarias operativas	3.976	36.252	11,0
Depósitos en la banca privada y cajas	12.999	56.373	23,1
Créditos concedidos por la banca privada y las cajas de ahorro	12.912	50.151	25,7

### ASAMBLEA DE LA COMUNIDAD DE MADRID 1995

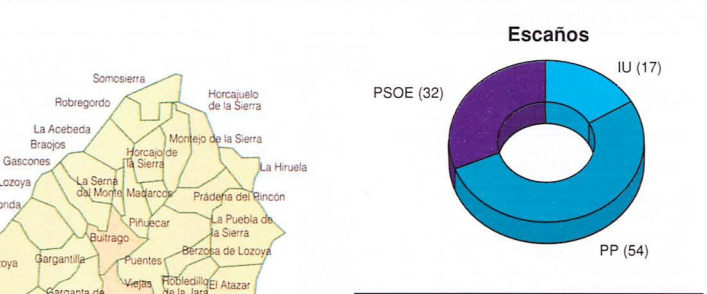

### CONGRESO DE LOS DIPUTADOS 1996

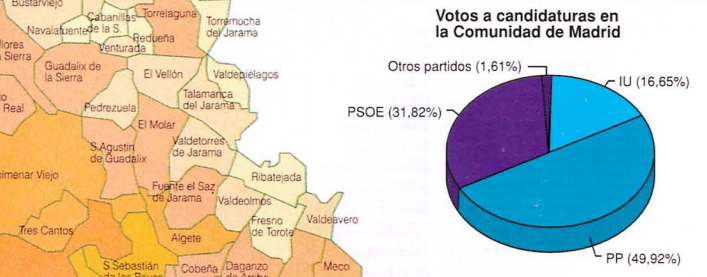

### VIVIENDA Y URBANISMO

	COMUNIDAD DE MADRID		ESPAÑA
	1996	% 1996	% 1991
Total Viviendas	2.105.110	100,0	100,0
Viviendas Familiares	2.103.912	99,9	99,9
Viviendas Ocupadas	1.820.951	86,5	85,5
Viviendas Principales	1.638.436	77,8	68,2
Viviendas Secundarias	182.515	8,7	17,0
Viviendas Desocupadas	282.961	13,4	14,4
Vivienda Colectivas	1.198	0,1	0,1

### TRANSPORTES Y COMUNICACIONES, 1995

	COMUNIDAD DE MADRID	ESPAÑA 1995	% C.M. / E
Total carreteras (Km)	3.326	162.617	2,0
Autopistas, autovías y carreteras de doble calzada (Km)	619	8.133	7,6
Número de Camiones	316.566	2.936.765	10,8
Número de Turismos	2.232.131	14.212.259	15,7
<b>Tráfico de pasajeros (miles)</b>			
Ferrocarril (RENFE)	7.707	365.503	2,1
Aéreo	19.571	95.432	20,5
Interior	10.061	39.962	25,2
Internacional	9.510	55.470	17,1
<b>Comunicaciones</b>			
Líneas telefónicas instaladas (miles)	2.600	16.114	16,1
Líneas de telefonía móvil (miles)	175	929	18,8

### AGRICULTURA Y GANADERÍA

Principales producciones agrícolas de la Comunidad de Madrid con respecto a España 1995			
Miles de Toneladas	COMUNIDAD DE MADRID	ESPAÑA 1995	% C.M. / E
Patata	57,1	4.057,6	1,4
Melón	23,2	916,1	2,5
Lechuga	76,6	972,1	7,9
Ajo	5,9	199,3	3,0
Vino y mosto (Miles. Hl.)	268,8	19.571,7	1,4

Ganadería, principales especies, 1993			
	COMUNIDAD DE MADRID	ESPAÑA 1995	% C.M. / E
Cabezas de ganado			
Bovino	76.401	4.830.779	1,6
Ovino	175.560	18.950.757	0,9
Porcino	50.511	13.064.024	0,4
Aves (miles de cabezas)	863	104.411	0,8
Leche (millones de litros) 1994			
Leche de vaca	68,4	5.317,3	1,3
Leche de oveja	7,8	334,2	2,3

### INDUSTRIA

Principales magnitudes del sector industrial.	
Establecimientos 1995	18.217
Personas ocupadas 1995	245.145
Costes de personal 1994 (miles ptas.)	1.013.111
Producción bruta 1994 (miles ptas.)	4.858.096
Valor añadido al coste de factores 1994 (miles ptas.)	1.584.577

