

# Boletín mensual de precios de consumo

## Julio 2011



Dirección General de Economía,  
Estadística e Innovación Tecnológica  
CONSEJERÍA DE ECONOMÍA Y HACIENDA



**Comunidad de Madrid**

## INDICE

|   |    |
|---|----|
| 1. Índice General y tasas de variación por grupos:                                    | 1  |
| - Comunidad de Madrid   |    |
| - España  |    |
| 2. Repercusión de cada grupo en la tabla de variación mensual                         | 2  |
| 3. Índice, tasas de variación y repercusión por rúbricas                              | 4  |
| 4. Tasa de inflación por años y meses:  | 6  |
| - Comunidad de Madrid   |    |
| - España  |    |
| 5. Tasa de inflación no alimentaria:  | 8  |
| - Comunidad de Madrid   |    |
| - España  |    |
| 6. Evolución del IPC por meses según años de variación y repercusión para cada grupo: |    |
| 6.1. Alimentos y bebidas no alcohólicas   | 10 |
| 6.2. Bebidas alcohólicas y tabaco   | 11 |
| 6.3. Vestido y Calzado  | 12 |
| 6.4. Vivienda   | 13 |
| 6.5. Menaje   | 14 |
| 6.6. Medicina   | 15 |
| 6.7. Transporte   | 16 |
| 6.8. Comunicaciones   | 17 |
| 6.9. Ocio y Cultura   | 18 |
| 6.10. Enseñanza   | 19 |
| 6.11. Hoteles, Cafés y Restaurantes   | 20 |
| 6.12. Otros   | 21 |
| 7. Evolución del IPC por años y meses según rúbricas:                                 |    |
| 7.1. Alimentos y bebidas no alcohólicas   | 22 |
| 7.2. Bebidas alcohólicas y tabaco   | 28 |
| 7.3. Vestido y Calzado  | 29 |
| 7.4. Vivienda   | 31 |
| 7.5. Menaje   | 32 |
| 7.6. Medicina   | 34 |
| 7.7. Transporte   | 35 |
| 7.8. Comunicaciones   | 36 |
| 7.9. Ocio y Cultura   | 37 |
| 7.10. Enseñanza   | 38 |
| 7.11. Hoteles, Cafés y Restaurantes   | 39 |
| 7.12. Otros   | 40 |

## 1. Índice general y tasas de variación por grupos. Julio 2011

|                                    | Comunidad de Madrid |                        |                     | España                       |         |                        |                     |                              |
|------------------------------------|---------------------|------------------------|---------------------|------------------------------|---------|------------------------|---------------------|------------------------------|
|                                    | Índice              | Tasas de variación (%) |                     |                              | Índice  | Tasas de variación (%) |                     |                              |
|                                    |                     | Sobre el mes anterior  | En lo que va de año | Sobre igual mes año anterior |         | Sobre el mes anterior  | En lo que va de año | Sobre igual mes año anterior |
| General                            | 111,704             | -0,3                   | 0,7                 | 2,9                          | 111,714 | -0,5                   | 0,7                 | 3,1                          |
| General sin alimentación           | 111,130             | -0,4                   | 0,8                 | 2,9                          | 110,835 | -0,8                   | 0,6                 | 3,2                          |
| Alimentos y bebidas no alcohólicas | 108,400             | -0,1                   | 0,6                 | 2,1                          | 110,030 | 0,2                    | 1,1                 | 2,4                          |
| Bebidas alcohólicas y tabaco       | 147,408             | 2,2                    | -0,4                | 5,9                          | 144,568 | 2,0                    | -0,4                | 5,6                          |
| Vestido y calzado                  | 93,613              | -9,7                   | -12,5               | 0,1                          | 92,752  | -12,0                  | -14,6               | 0,0                          |
| Vivienda                           | 121,838             | 0,9                    | 3,8                 | 5,7                          | 125,124 | 1,1                    | 5,2                 | 7,4                          |
| Menaje                             | 109,473             | -0,3                   | 0,2                 | 1,4                          | 108,235 | -0,8                   | -0,2                | 1,1                          |
| Medicina                           | 95,751              | -0,3                   | -0,8                | -1,7                         | 96,234  | -0,1                   | -0,1                | -0,7                         |
| Transporte                         | 118,888             | 0,5                    | 4,2                 | 7,4                          | 117,875 | 0,6                    | 4,4                 | 7,7                          |
| Comunicaciones                     | 98,144              | -1,0                   | -1,0                | -1,2                         | 97,587  | -1,0                   | -1,0                | -1,2                         |
| Ocio y cultura                     | 100,422             | 2,6                    | 1,8                 | 0,0                          | 98,987  | 2,3                    | 1,5                 | -0,1                         |
| Enseñanza                          | 112,607             | 0,0                    | 0,0                 | 1,5                          | 117,156 | 0,0                    | 0,1                 | 2,3                          |
| Hoteles, cafés y restaurantes      | 114,728             | 0,4                    | 1,5                 | 1,9                          | 115,965 | 0,7                    | 2,0                 | 1,6                          |
| Otros bienes y servicios           | 117,492             | -0,1                   | 2,3                 | 3,5                          | 115,221 | -0,2                   | 2,0                 | 3,0                          |

## 2. Repercusión de cada grupo en la tasa de variación mensual. Julio 2011

|                                    | Indice  | % Variación mensual | Ponderación | Repercusión |
|------------------------------------|---------|---------------------|-------------|-------------|
| General                            | 111,704 | -0,3                | 1,000000    | -0,2794     |
| Alimentos y bebidas no alcohólicas | 108,400 | -0,1                | 0,156775    | -0,0098     |
| Bebidas alcohólicas y tabaco       | 147,408 | 2,2                 | 0,028275    | 0,0799      |
| Vestido y calzado                  | 93,613  | -9,7                | 0,077059    | -0,6947     |
| Vivienda                           | 121,838 | 0,9                 | 0,135199    | 0,1359      |
| Menaje                             | 109,473 | -0,3                | 0,065602    | -0,0199     |
| Medicina                           | 95,751  | -0,3                | 0,031952    | -0,0084     |
| Tranporte                          | 118,888 | 0,5                 | 0,141720    | 0,0686      |
| Comunicaciones                     | 98,144  | -1,0                | 0,040774    | -0,0363     |
| Ocio y cultura                     | 100,422 | 2,6                 | 0,088233    | 0,1994      |
| Enseñanza                          | 112,607 | 0,0                 | 0,018304    | 0,0000      |
| Hoteles, cafés y restaurantes      | 114,728 | 0,4                 | 0,124480    | 0,0539      |
| Otros bienes y servicios           | 117,492 | -0,1                | 0,091626    | -0,0114     |

## Repercusión de cada grupo en la tasa de variación mensual. Julio 2011

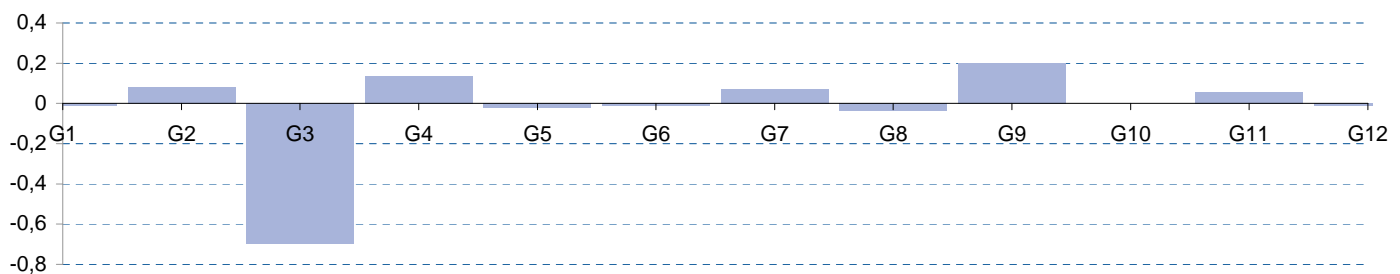

**3. Índice, tasas de variación y repercusión por rubricas. Julio 2011**

|   | Índice  | Tasas de variación (%) |                     |                              | Ponderación | Repercusión mensual |
|---|---------|------------------------|---------------------|------------------------------|-------------|---------------------|
|   |         | Sobre el mes anterior  | En lo que va de año | Sobre igual mes año anterior |             |                     |
| 1 Cereales y derivados                              | 115,827 | 0,4                    | 2,7                 | 4,1                          | 0,010764    | 0,0043              |
| 2 Pan   | 116,977 | -0,4                   | 0,3                 | 1,9                          | 0,010773    | -0,0050             |
| 3 Carne de vacuno                                   | 109,607 | -0,8                   | -0,7                | 1,8                          | 0,010961    | -0,0083             |
| 4 Carne de ovino                                    | 101,247 | 3,9                    | -5,9                | 1,5                          | 0,002717    | 0,0091              |
| 5 Carne de porcino                                  | 100,362 | 0,1                    | 2,2                 | -0,4                         | 0,003449    | 0,0004              |
| 6 Carne de aves                                     | 112,863 | 0,3                    | 5,0                 | 7,5                          | 0,007469    | 0,0024              |
| 7 Otras carnes                                      | 105,645 | 0,2                    | 0,8                 | 1,0                          | 0,017342    | 0,0039              |
| 8 Pescado fresco y congelado                        | 100,673 | -0,1                   | -2,0                | 3,6                          | 0,011768    | -0,0011             |
| 9 Crustáceos, moluscos y preparados de pescado      | 112,802 | -0,1                   | 1,0                 | 4,1                          | 0,009802    | -0,0014             |
| 10 Huevos   | 115,253 | -0,2                   | -2,9                | -3,7                         | 0,001726    | -0,0004             |
| 11 Leche  | 105,167 | 0,1                    | -1,4                | -0,2                         | 0,008428    | 0,0006              |
| 12 Productos lácteos                                | 111,673 | 0,3                    | 2,6                 | 3,7                          | 0,010968    | 0,0028              |
| 13 Aceites y grasas                                 | 74,961  | 0,3                    | 3,6                 | 2,9                          | 0,004741    | 0,0009              |
| 14 Frutas frescas                                   | 112,546 | 0,0                    | 0,3                 | 0,7                          | 0,012072    | -0,0001             |
| 15 Frutas en conserva y frutos secos                | 103,693 | 0,4                    | 1,1                 | 2,4                          | 0,002095    | 0,0008              |
| 16 Legumbres y hortalizas frescas                   | 108,541 | -0,2                   | -4,1                | -2,4                         | 0,007817    | -0,0014             |
| 17 Preparados de legumbres y hortalizas             | 114,282 | -0,1                   | 0,2                 | 1,6                          | 0,004329    | -0,0005             |
| 18 Patatas y sus preparados                         | 105,735 | -8,0                   | -5,3                | -12,6                        | 0,002223    | -0,0182             |
| 19 Café, cacao e infusiones                         | 116,332 | 0,4                    | 5,2                 | 8,6                          | 0,002371    | 0,0009              |
| 20 Azúcar   | 100,862 | 0,5                    | 21,9                | 21,0                         | 0,000825    | 0,0003              |
| 21 Otros preparados alimenticios                    | 114,806 | 0,1                    | 1,5                 | 2,1                          | 0,007161    | 0,0010              |
| 22 Agua mineral, refrescos y zumos                  | 106,504 | -0,4                   | 0,2                 | 3,0                          | 0,006973    | -0,0026             |
| 23 Bebidas alcohólicas                              | 112,276 | 0,0                    | 2,3                 | 1,8                          | 0,006616    | -0,0001             |
| 24 Tabaco   | 160,167 | 2,9                    | -1,3                | 7,0                          | 0,021660    | 0,0877              |
| 25 Prendas de vestir de hombre                      | 92,375  | -6,8                   | -14,4               | -0,9                         | 0,021090    | -0,1271             |
| 26 Prendas de vestir de mujeres                     | 90,601  | -10,6                  | -15,0               | 0,3                          | 0,027720    | -0,2657             |
| 27 Prendas de vestir de niño y bebé                 | 91,620  | -17,2                  | -12,3               | 1,0                          | 0,009405    | -0,1594             |
| 28 Complementos y reparaciones de prendas de vestir | 94,894  | -6,0                   | -11,7               | -0,9                         | 0,002521    | -0,0137             |
| 29 Calzado de hombre                                | 101,439 | -4,7                   | -5,4                | 0,4                          | 0,005716    | -0,0257             |
| 30 Calzado de mujer                                 | 101,779 | -9,8                   | -7,7                | 0,1                          | 0,007723    | -0,0759             |
| 31 Calzado de niño                                  | 96,120  | -9,6                   | -5,2                | 0,6                          | 0,002640    | -0,0240             |
| 32 Reparación de calzado                            | 128,710 | 0,3                    | 3,4                 | 6,5                          | 0,000245    | 0,0001              |
| 33 Vivienda en alquiler                             | 115,641 | 0,0                    | 0,3                 | 0,6                          | 0,037999    | 0,0015              |
| 34 Calefacción, alumbrado y otros servicios         | 132,244 | 2,4                    | 9,8                 | 12,9                         | 0,052023    | 0,1464              |
| 35 Conservación de la vivienda                      | 115,310 | -0,2                   | -0,3                | 1,9                          | 0,045177    | -0,0082             |

### 3. Índice, tasas de variación y repercusión por rubricas. Julio 2011. (Concl.)

|   | Índice  | Tasas de variación (%) |                     |                              | Ponderación | Repercusión mensual |
|---|---------|------------------------|---------------------|------------------------------|-------------|---------------------|
|   |         | Sobre el mes anterior  | En lo que va de año | Sobre igual mes año anterior |             |                     |
| 36 Muebles y revestimiento de suelo     | 115,103 | -0,1                   | 1,0                 | 2,5                          | 0,015923    | -0,0016             |
| 37 Textiles y accesorios para el hogar  | 104,181 | -5,9                   | -5,7                | -1,0                         | 0,005736    | -0,0336             |
| 38 Electrodomésticos y reparaciones     | 97,770  | -0,3                   | -1,0                | -0,4                         | 0,008941    | -0,0022             |
| 39 Herramientas para el hogar           | 116,076 | 1,1                    | 0,8                 | 2,8                          | 0,003880    | 0,0042              |
| 40 Artículos no duraderos para el hogar | 104,781 | 0,5                    | 0,9                 | 1,8                          | 0,013456    | 0,0061              |
| 41 Servicios para el hogar              | 116,649 | 0,3                    | 2,3                 | 2,4                          | 0,026005    | 0,0074              |
| 42 Servicios médicos y similares        | 119,814 | 0,0                    | 2,6                 | 2,6                          | 0,032014    | 0,0000              |
| 43 Medicamentos y material terapéutico  | 82,427  | -0,7                   | -2,2                | -4,2                         | 0,014820    | -0,0073             |
| 44 Transporte personal                  | 117,032 | 0,6                    | 4,4                 | 7,7                          | 0,136829    | 0,0783              |
| 45 Transporte público urbano            | 125,858 | -1,3                   | 1,4                 | 1,5                          | 0,016404    | -0,0246             |
| 46 Transporte público interurbano       | 126,318 | 1,6                    | 3,0                 | 3,1                          | 0,007095    | 0,0124              |
| 47 Comunicaciones                       | 98,144  | -1,0                   | -1,0                | -1,2                         | 0,040774    | -0,0363             |
| 48 Objetos recreativos                  | 77,455  | -0,5                   | -3,9                | -5,5                         | 0,025342    | -0,0091             |
| 49 Publicaciones                        | 109,381 | 0,8                    | 2,3                 | 3,1                          | 0,015856    | 0,0127              |
| 50 Esparcimiento                        | 109,164 | 0,2                    | -0,2                | -0,2                         | 0,023562    | 0,0041              |
| 51 Educación infantil y primaria        | 107,952 | 0,0                    | 0,1                 | 0,4                          | 0,006224    | 0,0000              |
| 52 Educación secundaria                 | 108,342 | 0,0                    | 0,0                 | 0,6                          | 0,005581    | 0,0000              |
| 53 Educación universitaria              | 122,811 | 0,0                    | 0,1                 | 2,9                          | 0,005980    | 0,0000              |
| 54 Otras enseñanzas                     | 114,937 | -0,1                   | 1,0                 | 2,3                          | 0,005902    | -0,0007             |
| 56 Turismo y hostelería                 | 112,108 | 0,1                    | 0,8                 | 2,9                          | 0,027891    | 0,0017              |
| 55 Artículos de uso personal            | 114,678 | 1,9                    | 2,8                 | 2,2                          | 0,142568    | 0,2745              |
| 57 Otros bienes y servicios             | 121,399 | -0,6                   | 1,2                 | 3,1                          | 0,021908    | -0,0138             |

### Índice, tasas de variación y repercusión por rubricas. Julio 2011

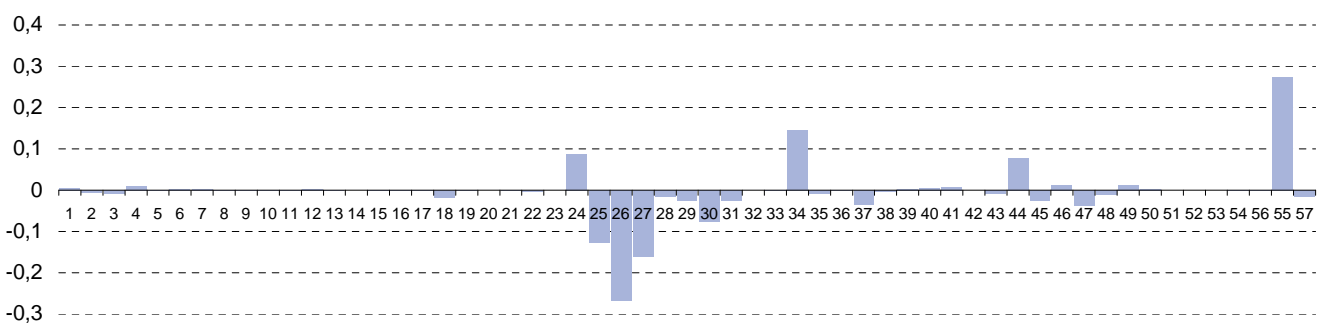

#### 4. Tasa de inflación por años y meses. Comunidad de Madrid y España

|            | Comunidad de Madrid |                        |                     |                              | España  |                        |                     |                              |
|------------|---------------------|------------------------|---------------------|------------------------------|---------|------------------------|---------------------|------------------------------|
|            | Indice              | Tasas de variación (%) |                     |                              | Indice  | Tasas de variación (%) |                     |                              |
|            |                     | Sobre el mes anterior  | En lo que va de año | Sobre igual mes año anterior |         | Sobre el mes anterior  | En lo que va de año | Sobre igual mes año anterior |
| 2009 Enero | 105,727             | -0,9                   | -0,9                | 1,0                          | 105,592 | -1,2                   | -1,2                | 0,8                          |
| Febrero    | 105,813             | 0,1                    | -0,9                | 0,8                          | 105,603 | 0,0                    | -1,2                | 0,7                          |
| Marzo      | 105,850             | 0,0                    | -0,8                | 0,0                          | 105,776 | 0,2                    | -1,1                | -0,1                         |
| Abril      | 106,731             | 0,8                    | 0,0                 | 0,1                          | 106,809 | 1,0                    | -0,1                | -0,2                         |
| Mayo       | 106,530             | -0,2                   | -0,2                | -0,7                         | 106,772 | 0,0                    | -0,1                | -0,9                         |
| Junio      | 107,114             | 0,5                    | 0,4                 | -0,7                         | 107,242 | 0,4                    | 0,3                 | -1,0                         |
| Julio      | 106,544             | -0,5                   | -0,2                | -1,0                         | 106,327 | -0,9                   | -0,5                | -1,4                         |
| Agosto     | 106,881             | 0,3                    | 0,1                 | -0,5                         | 106,698 | 0,3                    | -0,2                | -0,8                         |
| Septiembre | 106,667             | -0,2                   | -0,1                | -0,7                         | 106,446 | -0,2                   | -0,4                | -1,0                         |
| Octubre    | 107,194             | 0,5                    | 0,4                 | -0,4                         | 107,205 | 0,7                    | 0,3                 | -0,7                         |
| Noviembre  | 107,629             | 0,4                    | 0,8                 | 0,5                          | 107,786 | 0,5                    | 0,8                 | 0,3                          |
| Diciembre  | 107,696             | 0,1                    | 0,9                 | 0,9                          | 107,758 | 0,0                    | 0,8                 | 0,8                          |
| 2010 Enero | 106,935             | -0,7                   | -0,7                | 1,1                          | 106,678 | -1,0                   | -1,0                | 1,0                          |
| Febrero    | 106,803             | -0,1                   | -0,8                | 0,9                          | 106,484 | -0,2                   | -1,2                | 0,8                          |
| Marzo      | 107,546             | 0,7                    | -0,1                | 1,6                          | 107,273 | 0,7                    | -0,5                | 1,4                          |
| Abril      | 108,446             | 0,8                    | 0,7                 | 1,6                          | 108,416 | 1,1                    | 0,6                 | 1,5                          |
| Mayo       | 108,567             | 0,1                    | 0,8                 | 1,9                          | 108,657 | 0,2                    | 0,8                 | 1,8                          |
| Junio      | 108,769             | 0,2                    | 1,0                 | 1,5                          | 108,851 | 0,2                    | 1,0                 | 1,5                          |
| Julio      | 108,563             | -0,2                   | 0,8                 | 1,9                          | 108,363 | -0,4                   | 0,6                 | 1,9                          |
| Agosto     | 108,847             | 0,3                    | 1,1                 | 1,8                          | 108,637 | 0,3                    | 0,8                 | 1,8                          |
| Septiembre | 108,895             | 0,0                    | 1,1                 | 2,1                          | 108,712 | 0,1                    | 0,9                 | 2,1                          |
| Octubre    | 109,616             | 0,7                    | 1,8                 | 2,3                          | 109,705 | 0,9                    | 1,8                 | 2,3                          |
| Noviembre  | 110,116             | 0,5                    | 2,2                 | 2,3                          | 110,300 | 0,5                    | 2,4                 | 2,3                          |
| Diciembre  | 110,906             | 0,7                    | 3,0                 | 3,0                          | 110,979 | 0,6                    | 3,0                 | 3,0                          |
| 2011 Enero | 110,260             | -0,6                   | -0,6                | 3,1                          | 110,166 | -0,7                   | -0,7                | 3,3                          |
| Febrero    | 110,450             | 0,2                    | -0,4                | 3,4                          | 110,306 | 0,1                    | -0,6                | 3,6                          |
| Marzo      | 111,225             | 0,7                    | 0,3                 | 3,4                          | 111,131 | 0,7                    | 0,1                 | 3,6                          |
| Abril      | 112,374             | 1,0                    | 1,3                 | 3,6                          | 112,514 | 1,2                    | 1,4                 | 3,8                          |
| Mayo       | 112,190             | -0,2                   | 1,2                 | 3,3                          | 112,476 | 0,0                    | 1,3                 | 3,5                          |
| Junio      | 112,017             | -0,2                   | 1,0                 | 3,0                          | 112,318 | -0,1                   | 1,2                 | 3,2                          |
| Julio      | 111,704             | -0,3                   | 0,7                 | 2,9                          | 111,714 | -0,5                   | 0,7                 | 3,1                          |
| Agosto     |                     |                        |                     |                              |         |                        |                     |                              |
| Septiembre |                     |                        |                     |                              |         |                        |                     |                              |
| Octubre    |                     |                        |                     |                              |         |                        |                     |                              |
| Noviembre  |                     |                        |                     |                              |         |                        |                     |                              |
| Diciembre  |                     |                        |                     |                              |         |                        |                     |                              |

### Tasa de inflación por años y meses. Comunidad de Madrid y España

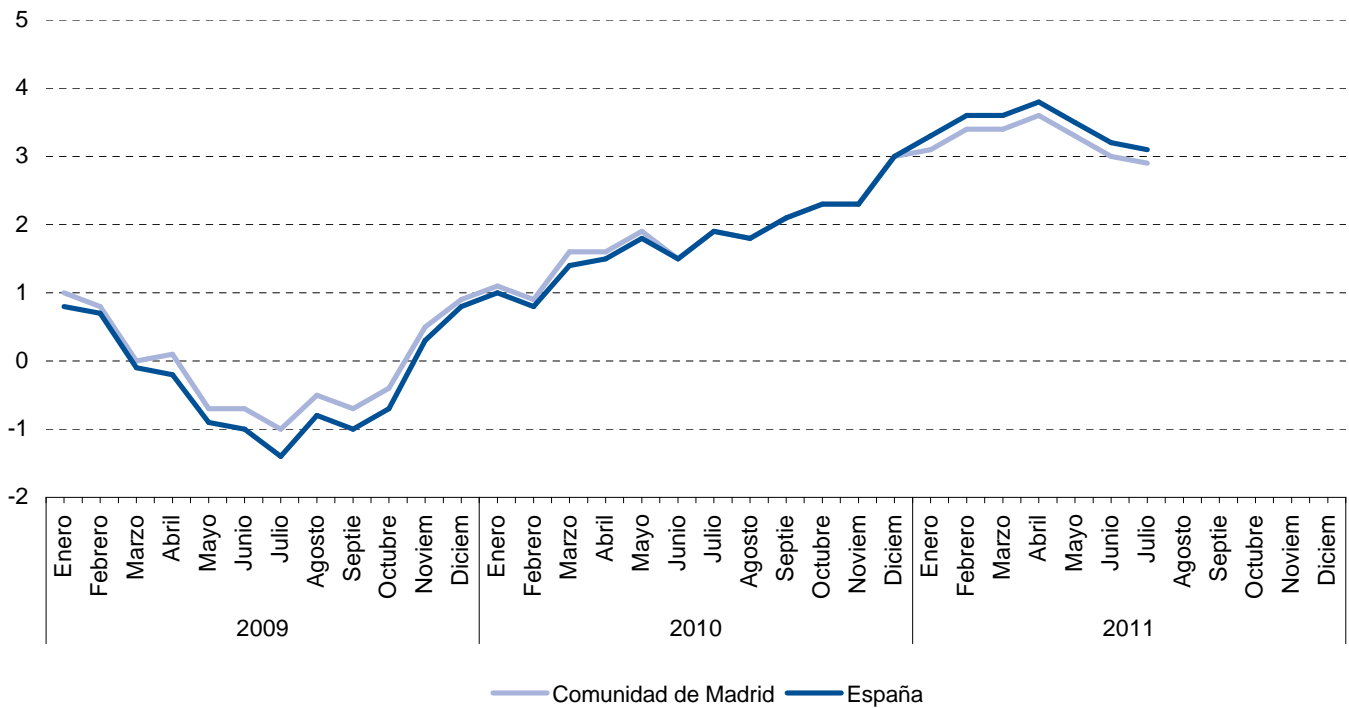



**5. Tasa de inflación no alimentaria de la Comunidad de Madrid y España**

|            | Comunidad de Madrid |                        |                     |                              | España  |                        |                     |                              |
|------------|---------------------|------------------------|---------------------|------------------------------|---------|------------------------|---------------------|------------------------------|
|            | Indice              | Tasas de variación (%) |                     |                              | Indice  | Tasas de variación (%) |                     |                              |
|            |                     | Sobre el mes anterior  | En lo que va de año | Sobre igual mes año anterior |         | Sobre el mes anterior  | En lo que va de año | Sobre igual mes año anterior |
| 2009 Enero | 104,605             | -1,2                   | -1,2                | 0,9                          | 103,952 | -1,6                   | -1,6                | 0,5                          |
| Febrero    | 104,754             | 0,1                    | -1,1                | 0,7                          | 104,036 | 0,1                    | -1,5                | 0,3                          |
| Marzo      | 104,994             | 0,2                    | -0,9                | -0,1                         | 104,409 | 0,4                    | -1,2                | -0,4                         |
| Abril      | 106,119             | 1,1                    | 0,2                 | 0,0                          | 105,770 | 1,3                    | 0,1                 | -0,4                         |
| Mayo       | 106,003             | -0,1                   | 0,1                 | -0,7                         | 105,853 | 0,1                    | 0,2                 | -1,1                         |
| Junio      | 106,605             | 0,6                    | 0,7                 | -0,7                         | 106,381 | 0,5                    | 0,7                 | -1,2                         |
| Julio      | 105,788             | -0,8                   | -0,1                | -1,2                         | 105,134 | -1,2                   | -0,5                | -1,7                         |
| Agosto     | 106,183             | 0,4                    | 0,3                 | -0,7                         | 105,556 | 0,4                    | -0,1                | -1,0                         |
| Septiembre | 105,916             | -0,3                   | 0,0                 | -0,8                         | 105,252 | -0,3                   | -0,4                | -1,2                         |
| Octubre    | 106,577             | 0,6                    | 0,6                 | -0,6                         | 106,231 | 0,9                    | 0,5                 | -0,7                         |
| Noviembre  | 107,048             | 0,4                    | 1,1                 | 0,6                          | 106,944 | 0,7                    | 1,2                 | 0,5                          |
| Diciembre  | 107,082             | 0,0                    | 1,1                 | 1,1                          | 106,866 | -0,1                   | 1,1                 | 1,1                          |
| 2010 Enero | 106,101             | -0,9                   | -0,9                | 1,4                          | 105,472 | -1,3                   | -1,3                | 1,5                          |
| Febrero    | 106,059             | 0,0                    | -1,0                | 1,2                          | 105,360 | -0,1                   | -1,4                | 1,3                          |
| Marzo      | 106,957             | 0,8                    | -0,1                | 1,9                          | 106,347 | 0,9                    | -0,5                | 1,9                          |
| Abril      | 108,086             | 1,1                    | 0,9                 | 1,9                          | 107,813 | 1,4                    | 0,9                 | 1,9                          |
| Mayo       | 108,214             | 0,1                    | 1,1                 | 2,1                          | 108,121 | 0,3                    | 1,2                 | 2,1                          |
| Junio      | 108,245             | 0,0                    | 1,1                 | 1,5                          | 108,122 | 0,0                    | 1,2                 | 1,6                          |
| Julio      | 107,960             | -0,3                   | 0,8                 | 2,1                          | 107,441 | -0,6                   | 0,5                 | 2,2                          |
| Agosto     | 108,212             | 0,2                    | 1,1                 | 1,9                          | 107,679 | 0,2                    | 0,8                 | 2,0                          |
| Septiembre | 108,251             | 0,0                    | 1,1                 | 2,2                          | 107,748 | 0,1                    | 0,8                 | 2,4                          |
| Octubre    | 109,109             | 0,8                    | 1,9                 | 2,4                          | 108,961 | 1,1                    | 2,0                 | 2,6                          |
| Noviembre  | 109,636             | 0,5                    | 2,4                 | 2,4                          | 109,655 | 0,6                    | 2,6                 | 2,5                          |
| Diciembre  | 110,260             | 0,6                    | 3,0                 | 3,0                          | 110,174 | 0,5                    | 3,1                 | 3,1                          |
| 2011 Enero | 109,356             | -0,8                   | -0,8                | 3,1                          | 109,035 | -1,0                   | -1,0                | 3,4                          |
| Febrero    | 109,633             | 0,3                    | -0,6                | 3,4                          | 109,246 | 0,2                    | -0,8                | 3,7                          |
| Marzo      | 110,501             | 0,8                    | 0,2                 | 3,3                          | 110,192 | 0,9                    | 0,0                 | 3,6                          |
| Abril      | 111,854             | 1,2                    | 1,4                 | 3,5                          | 111,862 | 1,5                    | 1,5                 | 3,8                          |
| Mayo       | 111,593             | -0,2                   | 1,2                 | 3,1                          | 111,746 | -0,1                   | 1,4                 | 3,4                          |
| Junio      | 111,580             | 0,0                    | 1,2                 | 3,1                          | 111,721 | 0,0                    | 1,4                 | 3,3                          |
| Julio      | 111,130             | -0,4                   | 0,8                 | 2,9                          | 110,835 | -0,8                   | 0,6                 | 3,2                          |
| Agosto     |                     |                        |                     |                              |         |                        |                     |                              |
| Septiembre |                     |                        |                     |                              |         |                        |                     |                              |
| Octubre    |                     |                        |                     |                              |         |                        |                     |                              |
| Noviembre  |                     |                        |                     |                              |         |                        |                     |                              |
| Diciembre  |                     |                        |                     |                              |         |                        |                     |                              |

### Tasa de inflación no alimentaria. Comunidad de Madrid y España

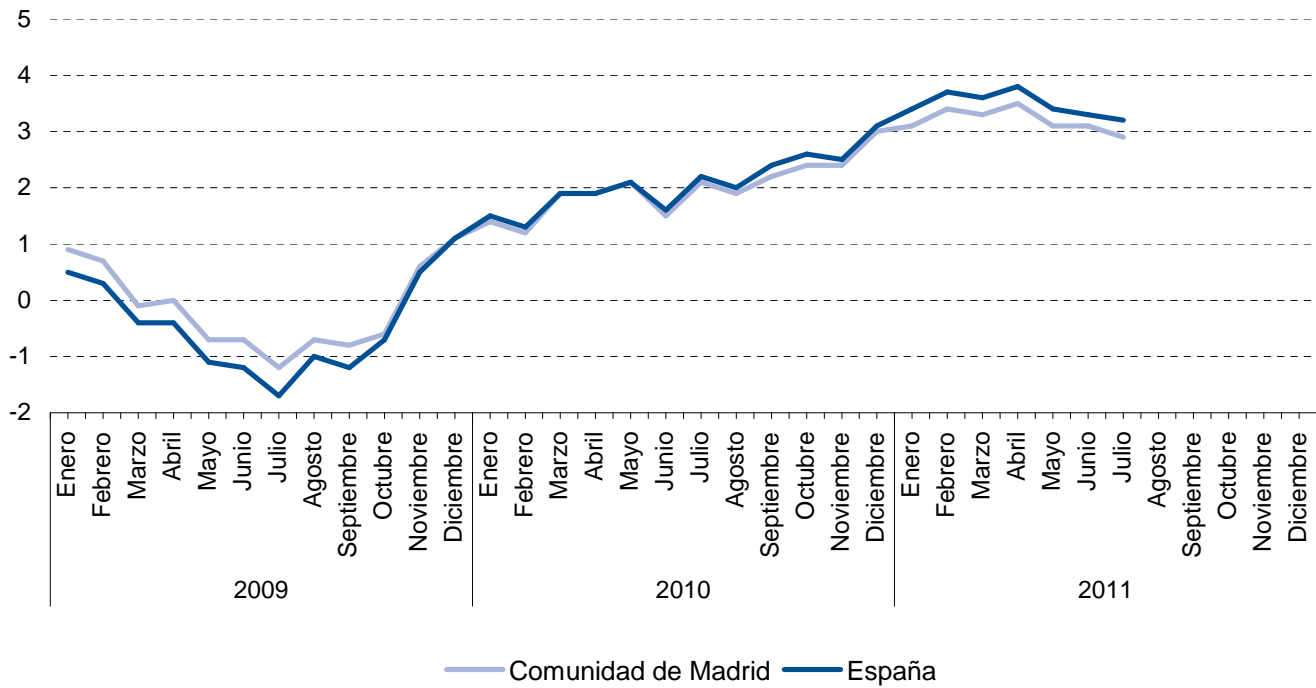

## 6.1. Evolución del I.P.C. por meses según años de variación y repercusión para cada grupo Alimentos y bebidas no alcohólicas

|            | 2009    |           |             | 2010    |           |             | 2011    |           |             |
|------------|---------|-----------|-------------|---------|-----------|-------------|---------|-----------|-------------|
|            | Indice  | Variación | Repercusión | Indice  | Variación | Repercusión | Indice  | Variación | Repercusión |
| Enero      | 109,401 | 0,0       | 0,0019      | 106,959 | 0,0       | 0,0052      | 107,930 | 0,1       | 0,0200      |
| Febrero    | 108,946 | -0,4      | -0,0666     | 106,015 | -0,9      | -0,1377     | 107,665 | -0,2      | -0,0371     |
| Marzo      | 107,862 | -1,0      | -0,1587     | 106,065 | 0,0       | 0,0073      | 108,025 | 0,3       | 0,0504      |
| Abril      | 107,552 | -0,3      | -0,0454     | 105,931 | -0,1      | -0,0195     | 108,263 | 0,2       | 0,0333      |
| Mayo       | 106,889 | -0,6      | -0,0971     | 106,012 | 0,1       | 0,0118      | 108,473 | 0,2       | 0,0294      |
| Junio      | 106,606 | -0,3      | -0,0414     | 106,125 | 0,1       | 0,0165      | 108,470 | 0,0       | -0,0004     |
| Julio      | 106,406 | -0,2      | -0,0293     | 106,184 | 0,1       | 0,0086      | 108,400 | -0,1      | -0,0098     |
| Agosto     | 106,446 | 0,0       | 0,0059      | 106,665 | 0,5       | 0,0701      |         |           |             |
| Septiembre | 106,476 | 0,0       | 0,0044      | 106,747 | 0,1       | 0,012       |         |           |             |
| Octubre    | 106,359 | -0,1      | -0,0171     | 106,890 | 0,1       | 0,0209      |         |           |             |
| Noviembre  | 106,666 | 0,3       | 0,0450      | 107,288 | 0,4       | 0,058       |         |           |             |
| Diciembre  | 106,923 | 0,2       | 0,0376      | 107,787 | 0,5       | 0,0728      |         |           |             |

### Evolución del IPC. Alimentos y bebidas no alcohólicas

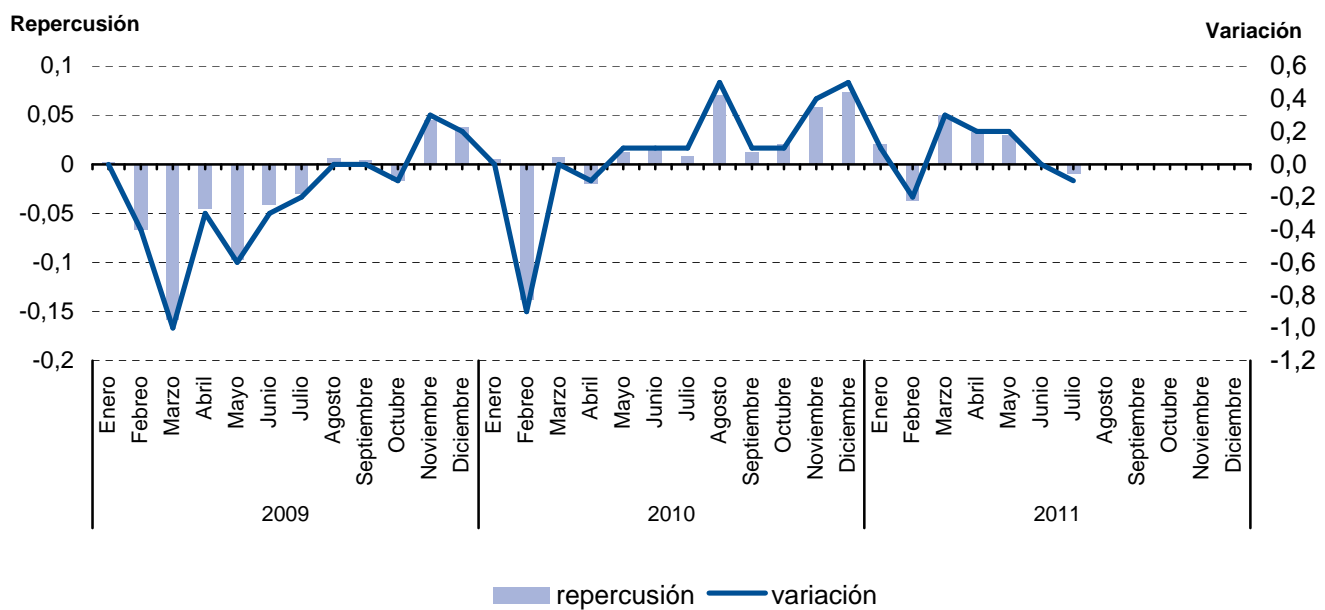

## 6.2. Evolución del I.P.C. por meses según años de variación y repercusión para cada grupo Bebidas alcohólicas y tabaco

|            | 2009    |           |             | 2010    |           |             | 2011    |           |             |
|------------|---------|-----------|-------------|---------|-----------|-------------|---------|-----------|-------------|
|            | Indice  | Variación | Repercusión | Indice  | Variación | Repercusión | Indice  | Variación | Repercusión |
| Enero      | 114,640 | 2,4       | 0,0633      | 129,119 | 1,4       | 0,0453      | 151,446 | 2,3       | 0,0856      |
| Febrero    | 116,013 | 1,2       | 0,0320      | 131,431 | 1,8       | 0,0572      | 151,773 | 0,2       | 0,0083      |
| Marzo      | 116,237 | 0,2       | 0,0052      | 131,420 | 0,0       | -0,0003     | 151,997 | 0,1       | 0,0057      |
| Abril      | 116,262 | 0,0       | 0,0006      | 131,264 | -0,1      | -0,0039     | 152,070 | 0,0       | 0,0018      |
| Mayo       | 116,110 | -0,1      | -0,0035     | 131,415 | 0,1       | 0,0037      | 151,884 | -0,1      | -0,0047     |
| Junio      | 121,609 | 4,7       | 0,1283      | 138,385 | 5,3       | 0,1724      | 144,242 | -5,0      | -0,1929     |
| Julio      | 127,236 | 4,6       | 0,1313      | 139,146 | 0,5       | 0,0188      | 147,408 | 2,2       | 0,0799      |
| Agosto     | 127,446 | 0,2       | 0,0049      | 139,189 | 0,0       | 0,0011      |         |           |             |
| Septiembre | 127,519 | 0,1       | 0,0017      | 139,314 | 0,1       | 0,0031      |         |           |             |
| Octubre    | 127,480 | 0,0       | -0,0009     | 139,121 | -0,1      | -0,0048     |         |           |             |
| Noviembre  | 127,497 | 0,0       | 0,0004      | 139,327 | 0,1       | 0,0051      |         |           |             |
| Diciembre  | 127,289 | -0,2      | -0,0049     | 148,056 | 6,3       | 0,2160      |         |           |             |

### Evolución del IPC. Bebidas alcohólicas y tabaco

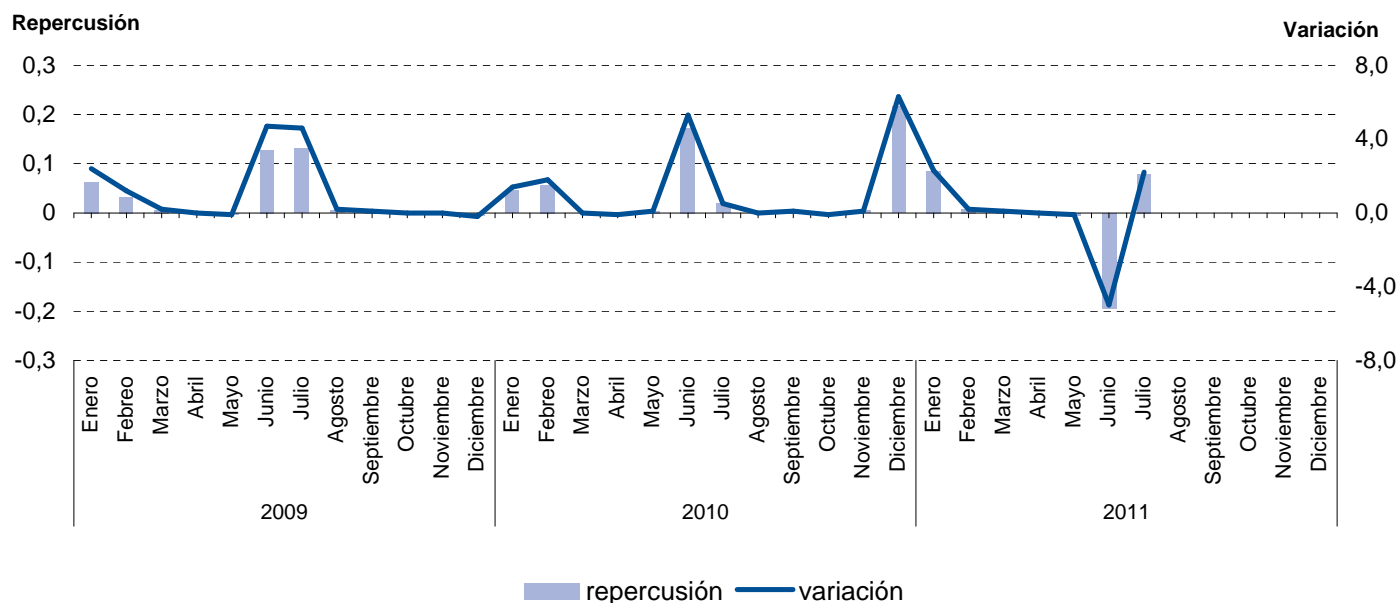

### 6.3. Evolución del I.P.C. por meses según años de variación y repercusión para cada grupo Vestido y calzado

|            | 2009    |           |             | 2010    |           |             | 2011    |           |             |
|------------|---------|-----------|-------------|---------|-----------|-------------|---------|-----------|-------------|
|            | Indice  | Variación | Repercusión | Indice  | Variación | Repercusión | Indice  | Variación | Repercusión |
| Enero      | 93,961  | -12,5     | -0,9903     | 92,902  | -12,7     | -0,9657     | 93,355  | -12,8     | -0,9419     |
| Febrero    | 93,357  | -0,6      | -0,0447     | 92,299  | -0,6      | -0,0432     | 92,604  | -0,8      | -0,0517     |
| Marzo      | 96,487  | 3,4       | 0,2317      | 95,613  | 3,6       | 0,2374      | 95,963  | 3,6       | 0,2311      |
| Abril      | 103,552 | 7,3       | 0,5229      | 102,651 | 7,4       | 0,5041      | 103,011 | 7,3       | 0,4848      |
| Mayo       | 104,143 | 0,6       | 0,0437      | 103,531 | 0,9       | 0,0630      | 104,141 | 1,1       | 0,0777      |
| Junio      | 103,475 | -0,6      | -0,0494     | 103,166 | -0,4      | -0,0261     | 103,711 | -0,4      | -0,0296     |
| Julio      | 93,584  | -9,6      | -0,7321     | 93,562  | -9,3      | -0,6880     | 93,613  | -9,7      | -0,6947     |
| Agosto     | 92,914  | -0,7      | -0,0496     | 92,969  | -0,6      | -0,0425     |         |           |             |
| Septiembre | 96,476  | 3,8       | 0,2636      | 96,551  | 3,9       | 0,2566      |         |           |             |
| Octubre    | 104,093 | 7,9       | 0,5638      | 104,379 | 8,1       | 0,5607      |         |           |             |
| Noviembre  | 107,211 | 3,0       | 0,2308      | 107,932 | 3,4       | 0,2545      |         |           |             |
| Diciembre  | 106,384 | -0,8      | -0,0612     | 107,047 | -0,8      | -0,0634     |         |           |             |

#### Evolución del IPC. Vestido y calzado

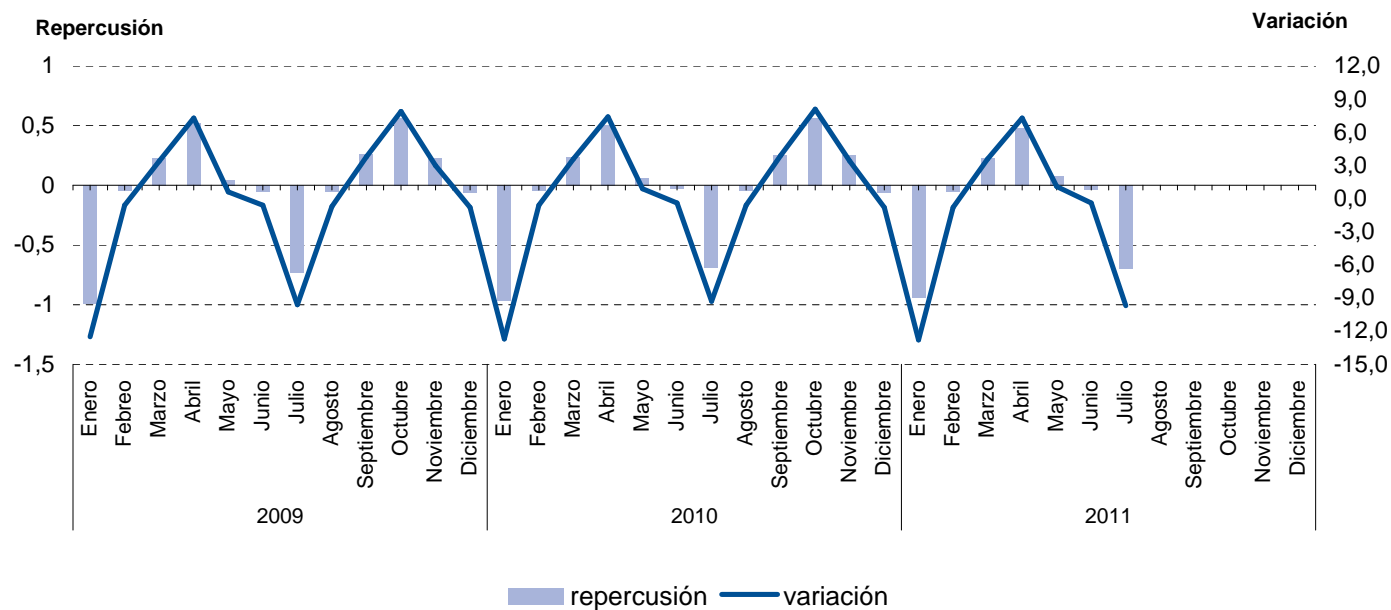

#### 6.4. Evolución del I.P.C. por meses según años de variación y repercusión para cada grupo Vivienda

|            | 2009    |           |             | 2010    |           |             | 2011    |           |             |
|------------|---------|-----------|-------------|---------|-----------|-------------|---------|-----------|-------------|
|            | Indice  | Variación | Repercusión | Indice  | Variación | Repercusión | Indice  | Variación | Repercusión |
| Enero      | 112,163 | 0,4       | 0,0525      | 112,633 | 0,7       | 0,0928      | 119,825 | 2,1       | 0,2926      |
| Febrero    | 112,332 | 0,2       | 0,0197      | 112,618 | 0,0       | -0,0018     | 120,081 | 0,2       | 0,0309      |
| Marzo      | 112,206 | -0,1      | -0,0147     | 112,824 | 0,2       | 0,0245      | 120,317 | 0,2       | 0,0285      |
| Abril      | 111,138 | -1,0      | -0,1248     | 113,641 | 0,7       | 0,0973      | 121,001 | 0,6       | 0,0826      |
| Mayo       | 111,015 | -0,1      | -0,0144     | 113,799 | 0,1       | 0,0188      | 120,757 | -0,2      | -0,0294     |
| Junio      | 111,422 | 0,4       | 0,0476      | 113,776 | 0,0       | -0,0027     | 120,712 | 0,0       | -0,0054     |
| Julio      | 111,479 | 0,1       | 0,0067      | 115,237 | 1,3       | 0,1740      | 121,838 | 0,9       | 0,1359      |
| Agosto     | 111,595 | 0,1       | 0,0136      | 115,168 | -0,1      | -0,0082     |         |           |             |
| Septiembre | 111,581 | 0,0       | -0,0016     | 115,257 | 0,1       | 0,0106      |         |           |             |
| Octubre    | 111,435 | -0,1      | -0,0171     | 116,314 | 0,9       | 0,1259      |         |           |             |
| Noviembre  | 111,747 | 0,3       | 0,0365      | 117,232 | 0,8       | 0,1094      |         |           |             |
| Diciembre  | 111,854 | 0,1       | 0,0125      | 117,401 | 0,1       | 0,0201      |         |           |             |

#### Evolución del IPC. Vivienda

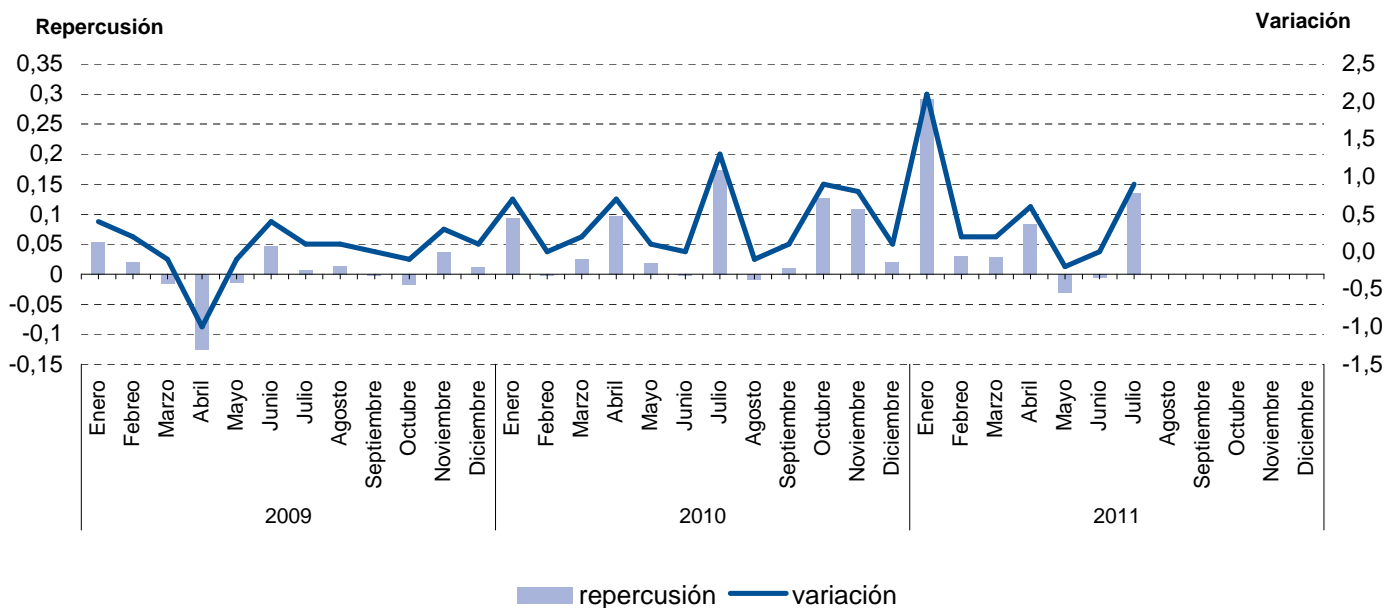

## 6.5. Evolución del I.P.C. por meses según años de variación y repercusión para cada grupo Menaje

|            | 2009    |           |             | 2010    |           |             | 2011    |           |             |
|------------|---------|-----------|-------------|---------|-----------|-------------|---------|-----------|-------------|
|            | Indice  | Variación | Repercusión | Indice  | Variación | Repercusión | Indice  | Variación | Repercusión |
| Enero      | 106,524 | -0,5      | -0,0342     | 107,851 | -0,5      | -0,0345     | 108,349 | -0,8      | -0,0535     |
| Febrero    | 106,507 | 0,0       | -0,0011     | 107,835 | 0,0       | -0,0010     | 108,057 | -0,3      | -0,0171     |
| Marzo      | 106,663 | 0,1       | 0,0100      | 107,913 | 0,1       | 0,0048      | 108,801 | 0,7       | 0,0436      |
| Abril      | 107,396 | 0,7       | 0,0471      | 108,200 | 0,3       | 0,0176      | 109,569 | 0,7       | 0,0450      |
| Mayo       | 107,632 | 0,2       | 0,0152      | 108,486 | 0,3       | 0,0175      | 109,929 | 0,3       | 0,0211      |
| Junio      | 107,826 | 0,2       | 0,0125      | 108,541 | 0,1       | 0,0034      | 109,812 | -0,1      | -0,0069     |
| Julio      | 107,385 | -0,4      | -0,0283     | 107,939 | -0,6      | -0,0369     | 109,473 | -0,3      | -0,0199     |
| Agosto     | 107,527 | 0,1       | 0,0091      | 108,002 | 0,1       | 0,0039      |         |           |             |
| Septiembre | 107,635 | 0,1       | 0,0069      | 108,271 | 0,2       | 0,0165      |         |           |             |
| Octubre    | 108,042 | 0,4       | 0,0261      | 108,527 | 0,2       | 0,0157      |         |           |             |
| Noviembre  | 108,298 | 0,2       | 0,0164      | 108,755 | 0,2       | 0,0140      |         |           |             |
| Diciembre  | 108,414 | 0,1       | 0,0075      | 109,262 | 0,5       | 0,0311      |         |           |             |

### Evolución del IPC. Menaje

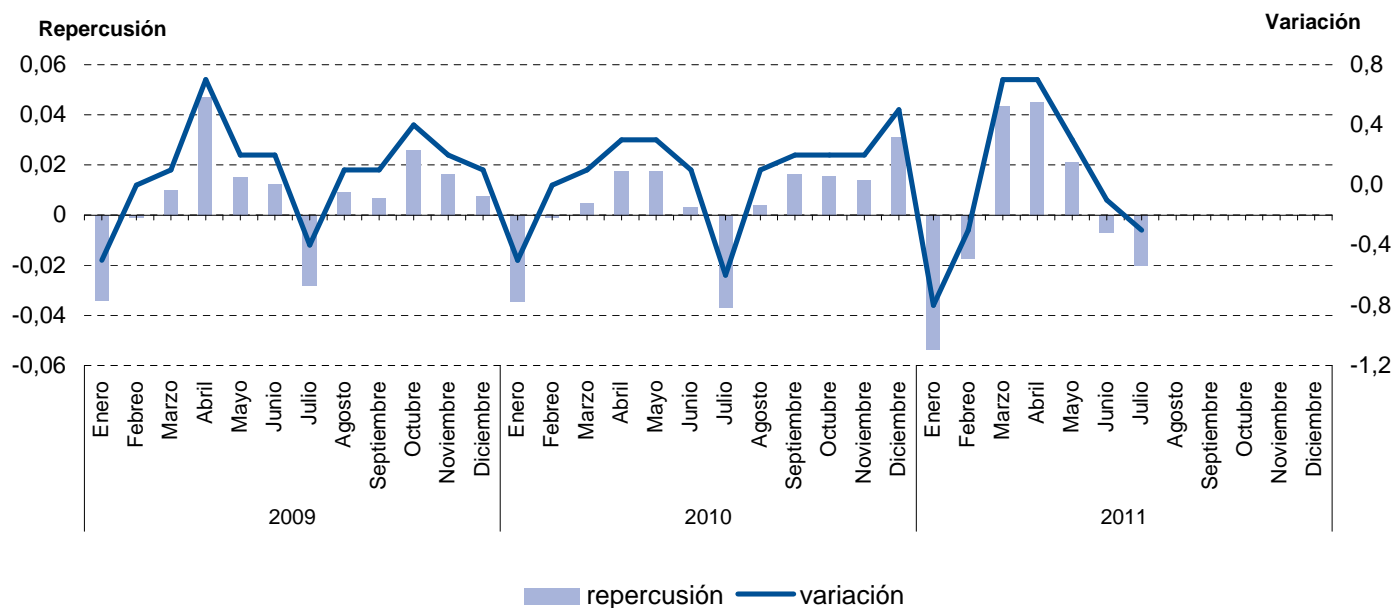

## 6.6. Evolución del I.P.C. por meses según años de variación y repercusión para cada grupo Medicina

|            | 2009   |           |             | 2010   |           |             | 2011   |           |             |
|------------|--------|-----------|-------------|--------|-----------|-------------|--------|-----------|-------------|
|            | Indice | Variación | Repercusión | Indice | Variación | Repercusión | Indice | Variación | Repercusión |
| Enero      | 99,253 | 0,0       | 0,0011      | 98,053 | 0,0       | -0,0003     | 96,138 | -0,4      | -0,0123     |
| Febrero    | 99,455 | 0,2       | 0,0059      | 98,127 | 0,1       | 0,0022      | 95,976 | -0,2      | -0,0046     |
| Marzo      | 99,394 | -0,1      | -0,0018     | 98,041 | -0,1      | -0,0026     | 96,175 | 0,2       | 0,0057      |
| Abril      | 99,826 | 0,4       | 0,0126      | 98,058 | 0,0       | 0,0005      | 96,073 | -0,1      | -0,0029     |
| Mayo       | 97,898 | -1,9      | -0,0561     | 97,378 | -0,7      | -0,0202     | 95,979 | -0,1      | -0,0027     |
| Junio      | 98,043 | 0,1       | 0,0042      | 97,365 | 0,0       | -0,0004     | 96,044 | 0,1       | 0,0019      |
| Julio      | 98,136 | 0,1       | 0,0027      | 97,387 | 0,0       | 0,0007      | 95,751 | -0,3      | -0,0084     |
| Agosto     | 98,142 | 0,0       | 0,0002      | 97,408 | 0,0       | 0,0006      |        |           |             |
| Septiembre | 98,158 | 0,0       | 0,0005      | 97,379 | 0,0       | -0,0009     |        |           |             |
| Octubre    | 98,155 | 0,0       | -0,0001     | 96,851 | -0,5      | -0,0157     |        |           |             |
| Noviembre  | 98,095 | -0,1      | -0,0017     | 96,568 | -0,3      | -0,0084     |        |           |             |
| Diciembre  | 98,064 | 0,0       | -0,0009     | 96,568 | 0,0       | 0,0000      |        |           |             |

### Evolución del IPC. Medicina

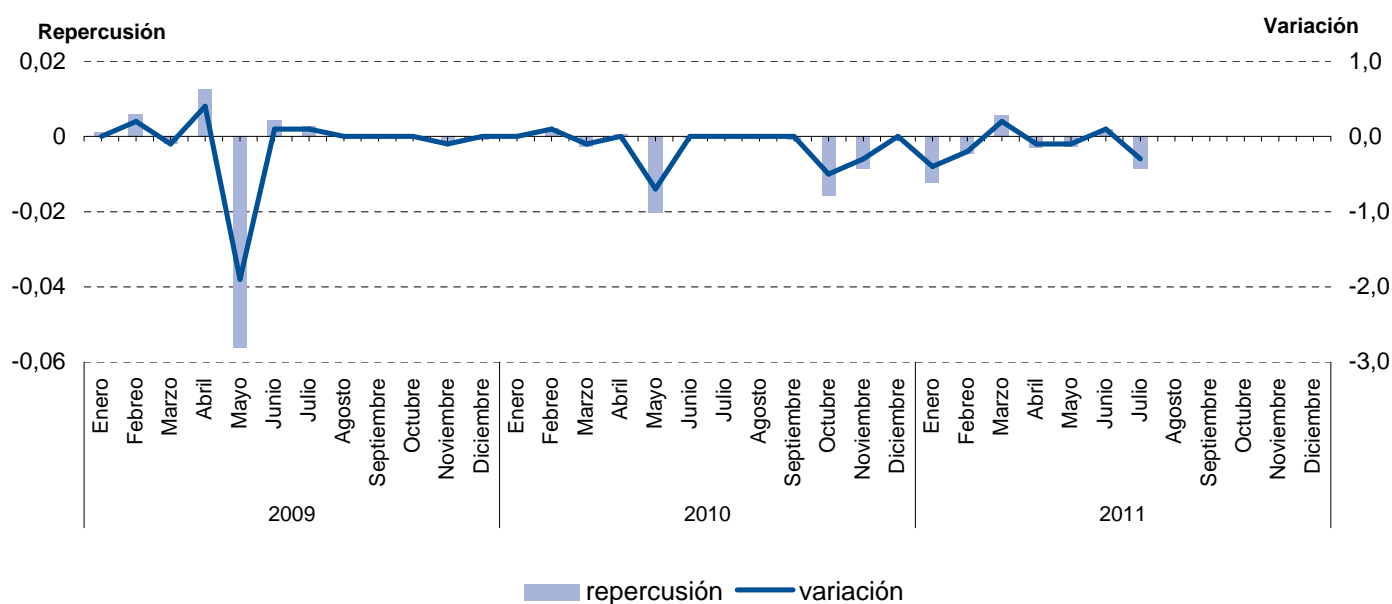



## 6.7. Evolución del I.P.C. por meses según años de variación y repercusión para cada grupo Transportes

|            | 2009    |           |             | 2010    |           |             | 2011    |           |             |
|------------|---------|-----------|-------------|---------|-----------|-------------|---------|-----------|-------------|
|            | Indice  | Variación | Repercusión | Indice  | Variación | Repercusión | Indice  | Variación | Repercusión |
| Enero      | 99,853  | -0,2      | -0,0296     | 106,661 | 2,1       | 0,2815      | 115,821 | 1,5       | 0,2195      |
| Febrero    | 100,188 | 0,3       | 0,0456      | 106,571 | -0,1      | -0,0115     | 116,771 | 0,8       | 0,1202      |
| Marzo      | 99,665  | -0,5      | -0,0711     | 108,413 | 1,7       | 0,2362      | 118,534 | 1,5       | 0,2230      |
| Abril      | 100,986 | 1,3       | 0,1796      | 109,979 | 1,4       | 0,2008      | 119,692 | 1,0       | 0,1465      |
| Mayo       | 101,745 | 0,8       | 0,1032      | 110,357 | 0,3       | 0,0485      | 118,693 | -0,8      | -0,1264     |
| Junio      | 104,182 | 2,4       | 0,3314      | 110,101 | -0,2      | -0,0328     | 118,346 | -0,3      | -0,0439     |
| Julio      | 104,030 | -0,1      | -0,0207     | 110,723 | 0,6       | 0,0797      | 118,888 | 0,5       | 0,0686      |
| Agosto     | 105,220 | 1,1       | 0,1618      | 110,706 | 0,0       | -0,0022     |         |           |             |
| Septiembre | 103,702 | -1,4      | -0,2064     | 110,923 | 0,2       | 0,0278      |         |           |             |
| Octubre    | 103,797 | 0,1       | 0,0129      | 111,080 | 0,1       | 0,0201      |         |           |             |
| Noviembre  | 104,939 | 1,1       | 0,1553      | 112,017 | 0,8       | 0,1201      |         |           |             |
| Diciembre  | 104,465 | -0,5      | -0,0645     | 114,086 | 1,8       | 0,2653      |         |           |             |

### Evolución del IPC. Transportes

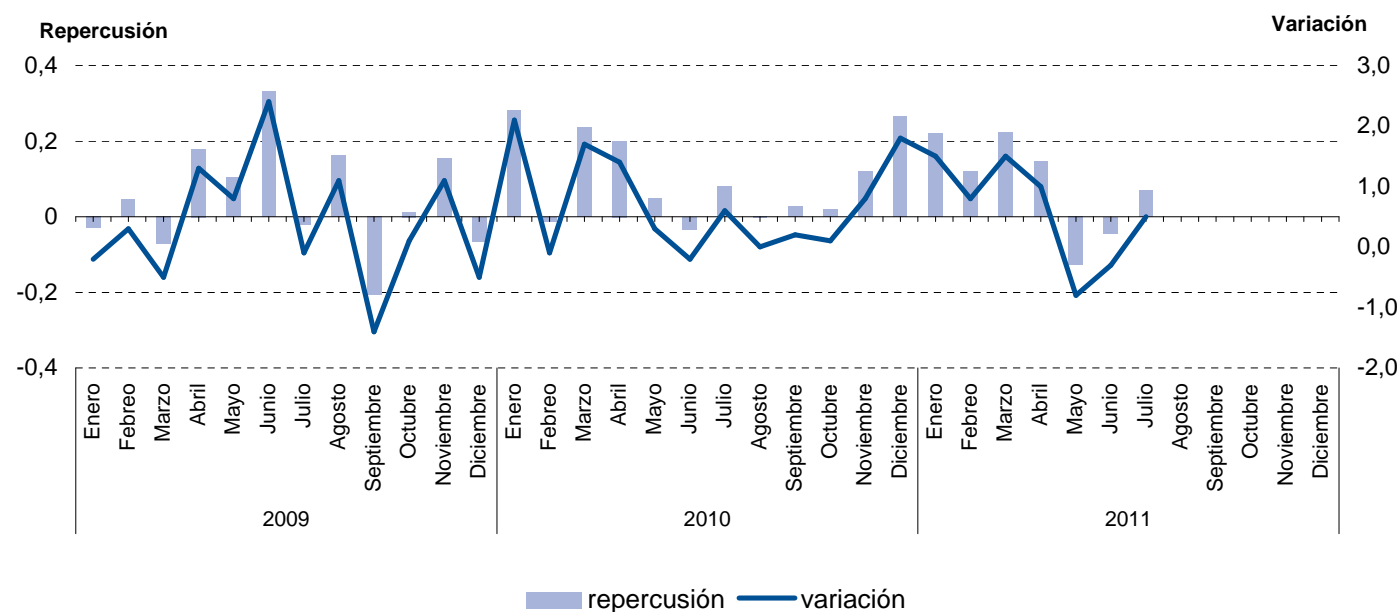

## 6.8. Evolución del I.P.C. por meses según años de variación y repercusión para cada grupo Comunicaciones

|            | 2009    |           |             | 2010   |           |             | 2011   |           |             |
|------------|---------|-----------|-------------|--------|-----------|-------------|--------|-----------|-------------|
|            | Indice  | Variación | Repercusión | Indice | Variación | Repercusión | Indice | Variación | Repercusión |
| Enero      | 100,172 | 0,2       | 0,0074      | 99,972 | 0,2       | 0,0061      | 99,069 | -0,1      | -0,0020     |
| Febrero    | 100,149 | 0,0       | -0,0008     | 99,756 | -0,2      | -0,0079     | 99,045 | 0,0       | -0,0009     |
| Marzo      | 100,153 | 0,0       | 0,0001      | 99,751 | 0,0       | -0,0002     | 99,043 | 0,0       | -0,0001     |
| Abril      | 100,121 | 0,0       | -0,0011     | 98,884 | -0,9      | -0,0318     | 99,206 | 0,2       | 0,0059      |
| Mayo       | 99,973  | -0,1      | -0,0053     | 98,869 | 0,0       | -0,0006     | 99,177 | 0,0       | -0,0011     |
| Junio      | 99,890  | -0,1      | -0,0030     | 98,818 | -0,1      | -0,0019     | 99,142 | 0,0       | -0,0013     |
| Julio      | 99,852  | 0,0       | -0,0014     | 99,348 | 0,5       | 0,0195      | 98,144 | -1,0      | -0,0363     |
| Agosto     | 99,863  | 0,0       | 0,0004      | 99,355 | 0,0       | 0,0003      |        |           |             |
| Septiembre | 99,853  | 0,0       | -0,0004     | 99,359 | 0,0       | 0,0001      |        |           |             |
| Octubre    | 99,836  | 0,0       | -0,0006     | 99,132 | -0,2      | -0,0083     |        |           |             |
| Noviembre  | 99,827  | 0,0       | -0,0003     | 99,130 | 0,0       | -0,0001     |        |           |             |
| Diciembre  | 99,805  | 0,0       | -0,0008     | 99,123 | 0,0       | -0,0003     |        |           |             |

### Evolución del IPC. Comunicaciones

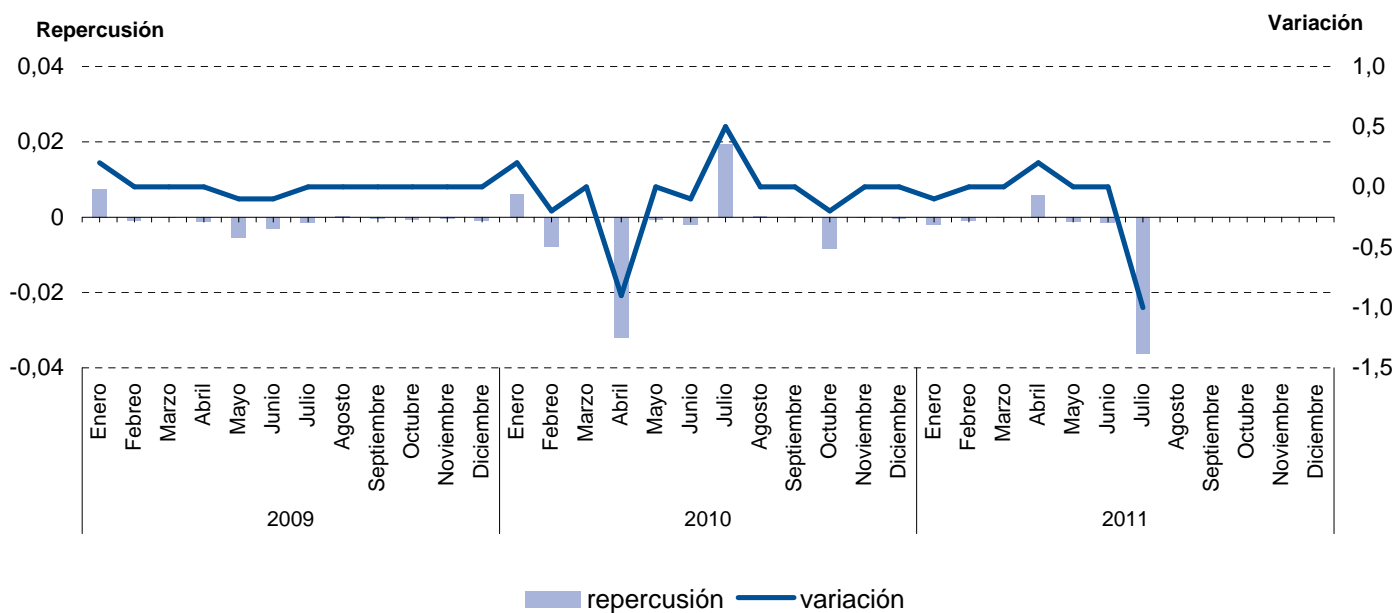

## 6.9. Evolución del I.P.C. por meses según años de variación y repercusión para cada grupo Ocio y cultura

|            | 2009    |           |             | 2010    |           |             | 2011    |           |             |
|------------|---------|-----------|-------------|---------|-----------|-------------|---------|-----------|-------------|
|            | Indice  | Variación | Repercusión | Indice  | Variación | Repercusión | Indice  | Variación | Repercusión |
| Enero      | 99,027  | -1,6      | -0,1386     | 97,447  | -2,2      | -0,1831     | 96,478  | -2,2      | -0,1745     |
| Febrero    | 99,153  | 0,1       | 0,0107      | 97,218  | -0,2      | -0,0191     | 97,074  | 0,6       | 0,0469      |
| Marzo      | 99,278  | 0,1       | 0,0106      | 98,509  | 1,3       | 0,1077      | 97,631  | 0,6       | 0,0439      |
| Abril      | 100,899 | 1,6       | 0,1373      | 98,355  | -0,2      | -0,0128     | 99,098  | 1,5       | 0,1156      |
| Mayo       | 99,077  | -1,8      | -0,1543     | 97,792  | -0,6      | -0,0470     | 97,346  | -1,8      | -0,1380     |
| Junio      | 99,784  | 0,7       | 0,0599      | 98,537  | 0,8       | 0,0622      | 97,891  | 0,6       | 0,0429      |
| Julio      | 100,850 | 1,1       | 0,0903      | 100,456 | 1,9       | 0,1601      | 100,422 | 2,6       | 0,1994      |
| Agosto     | 101,675 | 0,8       | 0,0699      | 101,710 | 1,2       | 0,1046      |         |           |             |
| Septiembre | 99,673  | -2,0      | -0,1695     | 98,995  | -2,7      | -0,2265     |         |           |             |
| Octubre    | 98,764  | -0,9      | -0,0770     | 98,106  | -0,9      | -0,0742     |         |           |             |
| Noviembre  | 98,079  | -0,7      | -0,0580     | 97,030  | -1,1      | -0,0898     |         |           |             |
| Diciembre  | 99,642  | 1,6       | 0,1323      | 98,694  | 1,7       | 0,1388      |         |           |             |

### Evolución del IPC. Ocio y cultura

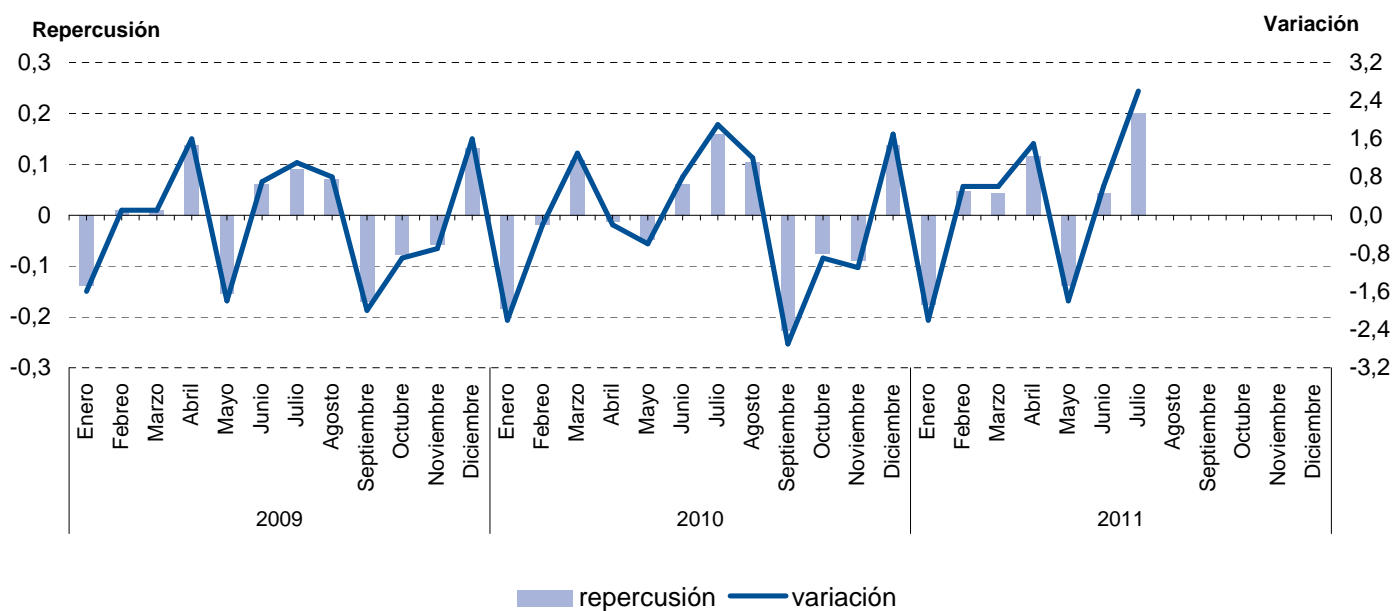

## 6.10. Evolución del I.P.C. por meses según años de variación y repercusión para cada grupo Enseñanza

|            | 2009    |           |             | 2010    |           |             | 2011    |           |             |
|------------|---------|-----------|-------------|---------|-----------|-------------|---------|-----------|-------------|
|            | Índice  | Variación | Repercusión | Índice  | Variación | Repercusión | Índice  | Variación | Repercusión |
| Enero      | 108,977 | 0,1       | 0,0014      | 111,048 | 0,0       | 0,0000      | 112,601 | 0,0       | 0,0006      |
| Febrero    | 108,977 | 0,0       | 0,0000      | 111,048 | 0,0       | 0,0000      | 112,620 | 0,0       | 0,0003      |
| Marzo      | 109,045 | 0,1       | 0,0011      | 110,944 | -0,1      | -0,0017     | 112,544 | -0,1      | -0,0012     |
| Abril      | 109,045 | 0,0       | 0,0000      | 110,963 | 0,0       | 0,0003      | 112,546 | 0,0       | 0,0000      |
| Mayo       | 109,045 | 0,0       | 0,0000      | 110,963 | 0,0       | 0,0000      | 112,546 | 0,0       | 0,0000      |
| Junio      | 109,045 | 0,0       | 0,0000      | 110,963 | 0,0       | 0,0000      | 112,607 | 0,1       | 0,0010      |
| Julio      | 109,055 | 0,0       | 0,0002      | 110,963 | 0,0       | 0,0000      | 112,607 | 0,0       | 0,0000      |
| Agosto     | 109,055 | 0,0       | 0,0000      | 110,963 | 0,0       | 0,0000      |         |           |             |
| Septiembre | 109,733 | 0,6       | 0,0112      | 111,347 | 0,3       | 0,0064      |         |           |             |
| Octubre    | 110,892 | 1,1       | 0,0191      | 112,497 | 1,0       | 0,0191      |         |           |             |
| Noviembre  | 110,952 | 0,1       | 0,0010      | 112,541 | 0,0       | 0,0007      |         |           |             |
| Diciembre  | 111,048 | 0,1       | 0,0016      | 112,567 | 0,0       | 0,0004      |         |           |             |

### Evolución del IPC. Enseñanza

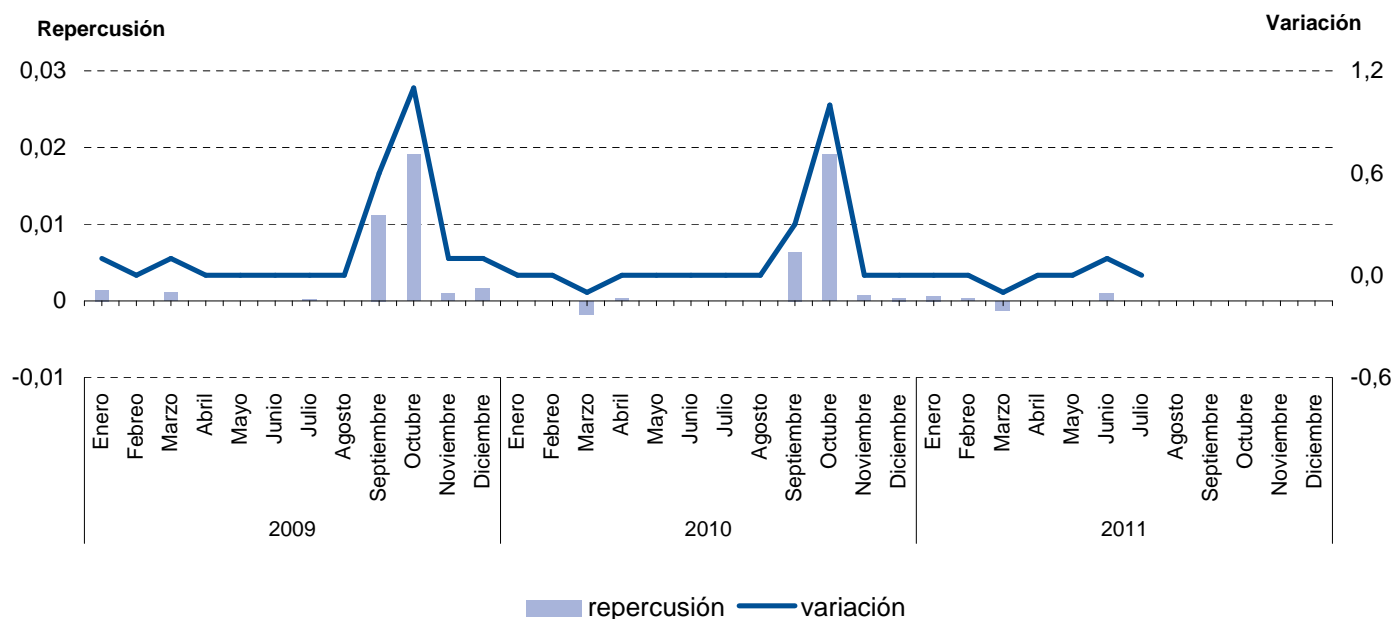

### 6.11. Evolución del I.P.C. por meses según años de variación y repercusión para cada grupo Hoteles, cafés y restaurantes

|            | 2009    |           |             | 2010    |           |             | 2011    |           |             |
|------------|---------|-----------|-------------|---------|-----------|-------------|---------|-----------|-------------|
|            | Indice  | Variación | Repercusión | Indice  | Variación | Repercusión | Indice  | Variación | Repercusión |
| Enero      | 110,301 | 0,1       | 0,0085      | 111,137 | 0,0       | 0,0051      | 113,273 | 0,2       | 0,0278      |
| Febrero    | 110,623 | 0,3       | 0,0401      | 111,276 | 0,1       | 0,0166      | 113,468 | 0,2       | 0,0217      |
| Marzo      | 110,659 | 0,0       | 0,0045      | 111,419 | 0,1       | 0,0171      | 113,553 | 0,1       | 0,0094      |
| Abril      | 111,119 | 0,4       | 0,0573      | 111,880 | 0,4       | 0,0551      | 114,224 | 0,6       | 0,0746      |
| Mayo       | 111,034 | -0,1      | -0,0106     | 112,050 | 0,2       | 0,0203      | 114,280 | 0,0       | 0,0062      |
| Junio      | 111,186 | 0,1       | 0,0189      | 112,069 | 0,0       | 0,0023      | 114,243 | 0,0       | -0,0041     |
| Julio      | 111,698 | 0,5       | 0,0638      | 112,626 | 0,5       | 0,0666      | 114,728 | 0,4       | 0,0539      |
| Agosto     | 112,400 | 0,6       | 0,0875      | 113,423 | 0,7       | 0,0953      |         |           |             |
| Septiembre | 111,584 | -0,7      | -0,1017     | 112,867 | -0,5      | -0,0665     |         |           |             |
| Octubre    | 111,286 | -0,3      | -0,0371     | 112,774 | -0,1      | -0,0111     |         |           |             |
| Noviembre  | 111,080 | -0,2      | -0,0257     | 112,660 | -0,1      | -0,0136     |         |           |             |
| Diciembre  | 111,094 | 0,0       | 0,0017      | 113,023 | 0,3       | 0,0434      |         |           |             |

#### Evolución del IPC. Hoteles, cafés y restaurantes

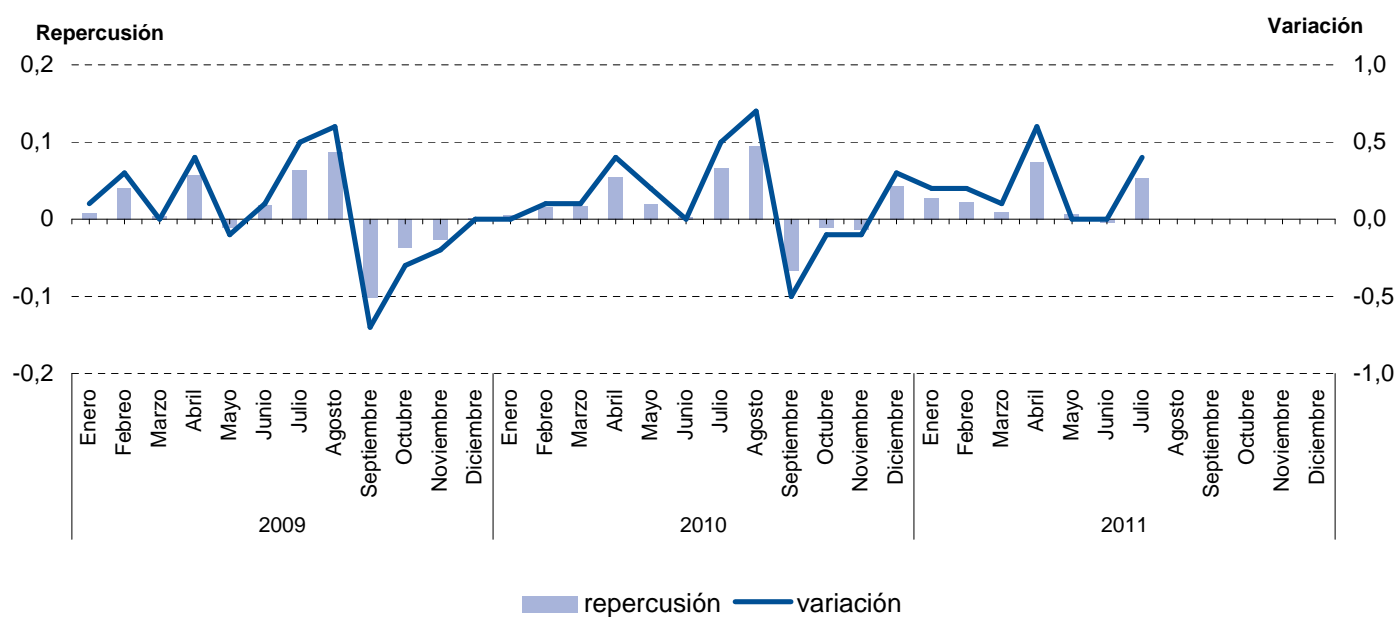

## 6.12. Evolución del I.P.C. por meses según años de variación y repercusión para cada grupo Otros bienes y servicios

|            | 2009    |           |             | 2010    |           |             | 2011    |           |             |
|------------|---------|-----------|-------------|---------|-----------|-------------|---------|-----------|-------------|
|            | Indice  | Variación | Repercusión | Indice  | Variación | Repercusión | Indice  | Variación | Repercusión |
| Enero      | 109,799 | 1,4       | 0,1256      | 112,166 | 0,9       | 0,0858      | 115,611 | 0,7       | 0,0655      |
| Febrero    | 110,257 | 0,4       | 0,0376      | 112,543 | 0,3       | 0,0312      | 116,363 | 0,7       | 0,0615      |
| Marzo      | 110,492 | 0,2       | 0,0193      | 112,987 | 0,4       | 0,0367      | 116,920 | 0,5       | 0,0456      |
| Abril      | 110,658 | 0,2       | 0,0136      | 113,186 | 0,2       | 0,0165      | 117,116 | 0,2       | 0,0160      |
| Mayo       | 110,598 | -0,1      | -0,0049     | 113,191 | 0,0       | 0,0004      | 117,259 | 0,1       | 0,0117      |
| Junio      | 110,827 | 0,2       | 0,0188      | 113,397 | 0,2       | 0,0170      | 117,631 | 0,3       | 0,0304      |
| Julio      | 110,624 | -0,2      | -0,0167     | 113,515 | 0,1       | 0,0098      | 117,492 | -0,1      | -0,0114     |
| Agosto     | 110,616 | 0,0       | -0,0007     | 113,923 | 0,4       | 0,0337      |         |           |             |
| Septiembre | 110,792 | 0,2       | 0,0145      | 114,147 | 0,2       | 0,0185      |         |           |             |
| Octubre    | 111,096 | 0,3       | 0,0250      | 114,390 | 0,2       | 0,0201      |         |           |             |
| Noviembre  | 111,141 | 0,0       | 0,0037      | 114,582 | 0,2       | 0,0159      |         |           |             |
| Diciembre  | 111,128 | 0,0       | -0,0011     | 114,810 | 0,2       | 0,0189      |         |           |             |

### Evolución del IPC. Otros bienes y servicios

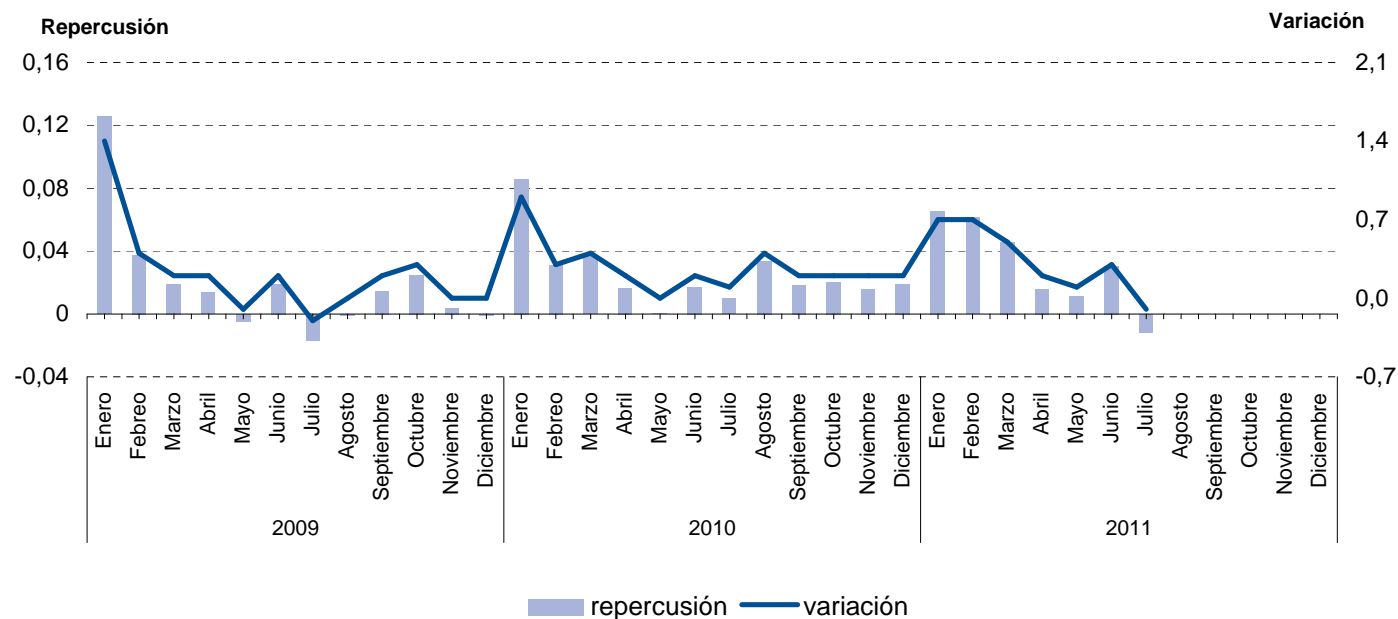

## 7.1. Evolución del I.P.C. por años y meses según rubricas para cada grupo Alimentos y bebidas no alcohólicas

|            | Cereales y derivados |           | Pan     |           | Carne de vacuno |           | Carne de ovino |           |
|------------|----------------------|-----------|---------|-----------|-----------------|-----------|----------------|-----------|
|            | Indice               | T1-12 (*) | Indice  | T1-12 (*) | Indice          | T1-12 (*) | Indice         | T1-12 (*) |
| 2009 Enero | 113,170              | 5,4       | 117,514 | 0,5       | 107,967         | 2,3       | 108,103        | 9,6       |
| Febrero    | 113,875              | 5,6       | 117,077 | -0,7      | 109,140         | 3,4       | 99,859         | 8,0       |
| Marzo      | 112,216              | 3,2       | 116,113 | -1,3      | 108,336         | 2,4       | 93,577         | 0,9       |
| Abril      | 113,090              | 3,0       | 115,433 | -2,5      | 107,481         | 1,2       | 92,537         | 1,5       |
| Mayo       | 112,615              | 1,6       | 115,379 | -2,6      | 107,226         | 1,2       | 93,730         | 2,3       |
| Junio      | 112,729              | 1,2       | 115,988 | -1,8      | 106,523         | 0,9       | 94,790         | 2,4       |
| Julio      | 112,585              | 0,9       | 116,327 | -1,9      | 106,282         | 0,9       | 99,991         | 4,4       |
| Agosto     | 112,426              | -0,4      | 116,054 | -2,1      | 106,233         | 0,6       | 104,746        | 3,9       |
| Septiembre | 112,745              | -0,5      | 114,143 | -3,4      | 107,195         | 1,4       | 109,077        | -0,2      |
| Octubre    | 111,399              | -0,6      | 114,852 | -3,3      | 108,312         | 2,4       | 112,621        | 1,3       |
| Noviembre  | 111,825              | -0,9      | 114,737 | -3,7      | 109,201         | 1,4       | 113,039        | 0,1       |
| Diciembre  | 110,780              | -2,2      | 115,137 | -2,7      | 109,587         | 1,9       | 113,119        | -1,6      |
| 2010 Enero | 111,047              | -1,9      | 115,308 | -1,9      | 110,353         | 2,2       | 104,562        | -3,3      |
| Febrero    | 111,095              | -2,4      | 115,448 | -1,4      | 109,575         | 0,4       | 96,155         | -3,7      |
| Marzo      | 110,615              | -1,4      | 115,098 | -0,9      | 109,247         | 0,8       | 91,476         | -2,2      |
| Abril      | 110,928              | -1,9      | 114,521 | -0,8      | 109,264         | 1,7       | 93,539         | 1,1       |
| Mayo       | 111,290              | -1,2      | 115,225 | -0,1      | 109,056         | 1,7       | 95,911         | 2,3       |
| Junio      | 110,988              | -1,5      | 115,595 | -0,3      | 108,550         | 1,9       | 97,332         | 2,7       |
| Julio      | 111,252              | -1,2      | 114,822 | -1,3      | 107,719         | 1,4       | 99,740         | -0,3      |
| Agosto     | 111,457              | -0,9      | 116,295 | 0,2       | 107,463         | 1,2       | 102,104        | -2,5      |
| Septiembre | 111,872              | -0,8      | 116,040 | 1,7       | 107,735         | 0,5       | 104,407        | -4,3      |
| Octubre    | 111,779              | 0,3       | 115,884 | 0,9       | 108,894         | 0,5       | 105,385        | -6,4      |
| Noviembre  | 112,189              | 0,3       | 116,114 | 1,2       | 109,042         | -0,1      | 105,902        | -6,3      |
| Diciembre  | 112,783              | 1,8       | 116,612 | 1,3       | 110,349         | 0,7       | 107,543        | -4,9      |
| 2011 Enero | 112,807              | 1,6       | 116,409 | 1,0       | 111,223         | 0,8       | 100,523        | -3,9      |
| Febrero    | 113,488              | 2,2       | 117,117 | 1,4       | 110,847         | 1,2       | 95,396         | -0,8      |
| Marzo      | 113,593              | 2,7       | 116,952 | 1,6       | 111,163         | 1,8       | 95,905         | 4,8       |
| Abril      | 114,518              | 3,2       | 117,782 | 2,8       | 110,829         | 1,4       | 96,417         | 3,1       |
| Mayo       | 115,200              | 3,5       | 117,611 | 2,1       | 110,307         | 1,1       | 96,681         | 0,8       |
| Junio      | 115,384              | 4,0       | 117,500 | 1,6       | 110,455         | 1,8       | 97,482         | 0,2       |
| Julio      | 115,827              | 4,1       | 116,977 | 1,9       | 109,607         | 1,8       | 101,247        | 1,5       |
| Agosto     |                      |           |         |           |                 |           |                |           |
| Septiembre |                      |           |         |           |                 |           |                |           |
| Octubre    |                      |           |         |           |                 |           |                |           |
| Noviembre  |                      |           |         |           |                 |           |                |           |
| Diciembre  |                      |           |         |           |                 |           |                |           |

(\*) T1-12 Tasa de variación sobre igual periodo año anterior.

## 7.1. Evolución del I.P.C. por años y meses según rubricas para cada grupo

### Alimentos y bebidas no alcohólicas

|            | Carne de porcino |           | Carne de ave |           | Otras carnes |           | Pescado fresco y congelado |           |
|------------|------------------|-----------|--------------|-----------|--------------|-----------|----------------------------|-----------|
|            | Indice           | T1-12 (*) | Indice       | T1-12 (*) | Indice       | T1-12 (*) | Indice                     | T1-12 (*) |
| 2009 Enero | 100,115          | -1,9      | 115,590      | 3,0       | 106,129      | 2,1       | 106,747                    | -7,1      |
| Febrero    | 99,421           | -2,4      | 116,815      | 5,7       | 105,354      | 1,0       | 101,601                    | -5,5      |
| Marzo      | 99,565           | -2,6      | 115,616      | 4,6       | 105,036      | 0,5       | 96,972                     | -6,5      |
| Abril      | 99,153           | -3,2      | 112,132      | -0,5      | 105,661      | 0,5       | 96,696                     | -6,3      |
| Mayo       | 99,034           | -3,7      | 109,232      | -4,1      | 105,397      | 0,4       | 96,254                     | -4,0      |
| Junio      | 98,936           | -5,0      | 108,597      | -5,2      | 105,751      | 0,7       | 95,763                     | -9,6      |
| Julio      | 100,330          | -3,9      | 109,661      | -3,8      | 105,280      | 0,1       | 95,273                     | -8,0      |
| Agosto     | 100,878          | -4,0      | 110,645      | -3,4      | 105,284      | -0,3      | 94,989                     | -6,0      |
| Septiembre | 100,556          | -4,0      | 111,294      | -2,9      | 105,357      | -0,4      | 97,396                     | -3,7      |
| Octubre    | 99,398           | -3,9      | 110,633      | -2,5      | 105,529      | -0,4      | 95,244                     | -3,4      |
| Noviembre  | 97,627           | -4,0      | 107,773      | -4,3      | 104,917      | -1,1      | 98,621                     | -2,8      |
| Diciembre  | 96,991           | -3,6      | 106,488      | -5,5      | 104,876      | -0,9      | 102,152                    | -2,3      |
| 2010 Enero | 97,857           | -2,3      | 105,961      | -8,3      | 104,590      | -1,5      | 105,032                    | -1,6      |
| Febrero    | 97,186           | -2,2      | 106,005      | -9,3      | 104,595      | -0,7      | 99,738                     | -1,8      |
| Marzo      | 97,325           | -2,2      | 106,626      | -7,8      | 104,767      | -0,3      | 100,999                    | 4,2       |
| Abril      | 97,353           | -1,8      | 107,198      | -4,4      | 104,875      | -0,7      | 100,405                    | 3,8       |
| Mayo       | 98,244           | -0,8      | 105,545      | -3,4      | 104,902      | -0,5      | 98,132                     | 2,0       |
| Junio      | 99,793           | 0,9       | 104,931      | -3,4      | 104,676      | -1,0      | 97,708                     | 2,0       |
| Julio      | 100,756          | 0,4       | 104,991      | -4,3      | 104,611      | -0,6      | 97,212                     | 2,0       |
| Agosto     | 100,705          | -0,2      | 106,376      | -3,9      | 104,820      | -0,4      | 98,089                     | 3,3       |
| Septiembre | 99,692           | -0,9      | 107,158      | -3,7      | 104,701      | -0,6      | 97,614                     | 0,2       |
| Octubre    | 99,724           | 0,3       | 109,149      | -1,3      | 104,538      | -0,9      | 98,403                     | 3,3       |
| Noviembre  | 98,512           | 0,9       | 107,915      | 0,1       | 104,775      | -0,1      | 100,299                    | 1,7       |
| Diciembre  | 98,176           | 1,2       | 107,519      | 1,0       | 104,778      | -0,1      | 102,701                    | 0,5       |
| 2011 Enero | 97,643           | -0,2      | 107,122      | 1,1       | 104,866      | 0,3       | 104,276                    | -0,7      |
| Febrero    | 98,329           | 1,2       | 107,299      | 1,2       | 105,050      | 0,4       | 99,305                     | -0,4      |
| Marzo      | 99,809           | 2,6       | 108,385      | 1,6       | 105,118      | 0,3       | 100,722                    | -0,3      |
| Abril      | 100,033          | 2,8       | 109,332      | 2,0       | 105,361      | 0,5       | 99,423                     | -1,0      |
| Mayo       | 99,980           | 1,8       | 111,463      | 5,6       | 105,629      | 0,7       | 99,633                     | 1,5       |
| Junio      | 100,226          | 0,4       | 112,496      | 7,2       | 105,392      | 0,7       | 100,779                    | 3,1       |
| Julio      | 100,362          | -0,4      | 112,863      | 7,5       | 105,645      | 1,0       | 100,673                    | 3,6       |
| Agosto     |                  |           |              |           |              |           |                            |           |
| Septiembre |                  |           |              |           |              |           |                            |           |
| Octubre    |                  |           |              |           |              |           |                            |           |
| Noviembre  |                  |           |              |           |              |           |                            |           |
| Diciembre  |                  |           |              |           |              |           |                            |           |

(\*) T1-12 Tasa de variación sobre igual periodo año anterior.



## 7.1. Evolución del I.P.C. por años y meses según rubricas para cada grupo Alimentos y bebidas no alcohólicas

|             | Crustáceos, moluscos y preparados de pescado |           | Huevos  |           | Leche   |           | Productos lácteos |           |
|-------------|--|-----------|---------|-----------|---------|-----------|-------------------|-----------|
|             | Indice                                       | T1-12 (*) | Indice  | T1-12 (*) | Indice  | T1-12 (*) | Indice            | T1-12 (*) |
| <b>2009</b> |  |           |         |           |         |           |                   |           |
| Enero       | 105,118                                      | -0,1      | 118,980 | 4,0       | 120,514 | -7,5      | 112,317           | 0,9       |
| Febrero     | 105,819                                      | 0,6       | 118,980 | 3,7       | 119,257 | -7,4      | 112,488           | 0,7       |
| Marzo       | 104,679                                      | -0,2      | 119,057 | 3,2       | 117,756 | -8,0      | 111,649           | -0,4      |
| Abril       | 104,689                                      | -0,3      | 119,212 | 3,4       | 116,802 | -8,3      | 111,070           | -0,7      |
| Mayo        | 104,441                                      | -1,2      | 118,699 | 3,3       | 112,386 | -11,1     | 110,009           | -1,7      |
| Junio       | 104,472                                      | -2,1      | 118,743 | 2,6       | 111,514 | -12,3     | 109,851           | -1,2      |
| Julio       | 104,400                                      | -1,0      | 119,457 | 2,5       | 110,592 | -12,3     | 109,475           | -1,7      |
| Agosto      | 105,302                                      | -0,4      | 119,081 | 0,9       | 109,930 | -12,9     | 110,039           | -1,0      |
| Septiembre  | 105,068                                      | -0,6      | 119,028 | 0,8       | 109,060 | -13,6     | 109,026           | -1,6      |
| Octubre     | 104,498                                      | -0,1      | 119,205 | 1,3       | 108,496 | -13,1     | 108,107           | -3,0      |
| Noviembre   | 104,668                                      | 0,5       | 119,205 | 0,8       | 110,097 | -11,5     | 107,723           | -2,7      |
| Diciembre   | 105,043                                      | 0,6       | 119,205 | 0,2       | 110,039 | -9,8      | 109,709           | -2,9      |
| <b>2010</b> |  |           |         |           |         |           |                   |           |
| Enero       | 105,992                                      | 0,8       | 119,313 | 0,3       | 109,857 | -8,8      | 109,452           | -2,6      |
| Febrero     | 105,367                                      | -0,4      | 119,173 | 0,2       | 108,636 | -8,9      | 108,498           | -3,5      |
| Marzo       | 105,800                                      | 1,1       | 119,858 | 0,7       | 107,477 | -8,7      | 109,152           | -2,2      |
| Abril       | 106,024                                      | 1,3       | 120,226 | 0,9       | 105,731 | -9,5      | 108,113           | -2,7      |
| Mayo        | 107,397                                      | 2,8       | 120,226 | 1,3       | 105,131 | -6,5      | 107,831           | -2,0      |
| Junio       | 108,017                                      | 3,4       | 119,829 | 0,9       | 104,742 | -6,1      | 107,658           | -2,0      |
| Julio       | 108,405                                      | 3,8       | 119,669 | 0,2       | 105,326 | -4,8      | 107,701           | -1,6      |
| Agosto      | 108,998                                      | 3,5       | 119,672 | 0,5       | 105,757 | -3,8      | 109,813           | -0,2      |
| Septiembre  | 109,293                                      | 4,0       | 120,065 | 0,9       | 106,729 | -2,1      | 109,768           | 0,7       |
| Octubre     | 110,263                                      | 5,5       | 119,928 | 0,6       | 105,233 | -3,0      | 108,451           | 0,3       |
| Noviembre   | 111,104                                      | 6,1       | 119,545 | 0,3       | 106,776 | -3,0      | 108,954           | 1,1       |
| Diciembre   | 111,698                                      | 6,3       | 118,682 | -0,4      | 106,664 | -3,1      | 108,877           | -0,8      |
| <b>2011</b> |  |           |         |           |         |           |                   |           |
| Enero       | 112,546                                      | 6,2       | 118,734 | -0,5      | 105,815 | -3,7      | 108,811           | -0,6      |
| Febrero     | 112,053                                      | 6,3       | 117,385 | -1,5      | 105,532 | -2,9      | 108,935           | 0,4       |
| Marzo       | 112,291                                      | 6,1       | 118,393 | -1,2      | 105,961 | -1,4      | 109,338           | 0,2       |
| Abril       | 112,642                                      | 6,2       | 118,481 | -1,5      | 106,547 | 0,8       | 110,377           | 2,1       |
| Mayo        | 112,986                                      | 5,2       | 118,281 | -1,6      | 105,683 | 0,5       | 111,513           | 3,4       |
| Junio       | 112,959                                      | 4,6       | 115,497 | -3,6      | 105,081 | 0,3       | 111,392           | 3,5       |
| Julio       | 112,802                                      | 4,1       | 115,253 | -3,7      | 105,167 | -0,2      | 111,673           | 3,7       |
| Agosto      |  |           |         |           |         |           |                   |           |
| Septiembre  |  |           |         |           |         |           |                   |           |
| Octubre     |  |           |         |           |         |           |                   |           |
| Noviembre   |  |           |         |           |         |           |                   |           |
| Diciembre   |  |           |         |           |         |           |                   |           |

(\*) T1-12 Tasa de variación sobre igual periodo año anterior.

## 7.1. Evolución del I.P.C. por años y meses según rubricas para cada grupo

### Alimentos y bebidas no alcohólicas

|            | Aceites y grasas |           | Frutas frescas |           | Frutas en conservas y frutos secos |           | Legumbres y hortalizas frescas |           |
|------------|------------------|-----------|----------------|-----------|------------------------------------|-----------|--------------------------------|-----------|
|            | Indice           | T1-12 (*) | Indice         | T1-12 (*) | Indice                             | T1-12 (*) | Indice                         | T1-12 (*) |
| 2009 Enero | 77,898           | -5,6      | 113,841        | 5,8       | 104,406                            | 3,2       | 109,511                        | 0,3       |
| Febrero    | 76,429           | -8,8      | 114,160        | 5,1       | 104,896                            | 3,6       | 110,984                        | 2,5       |
| Marzo      | 75,387           | -10,5     | 114,341        | 4,1       | 105,200                            | 3,2       | 111,380                        | 2,4       |
| Abril      | 75,141           | -10,0     | 114,114        | 2,8       | 105,557                            | 3,0       | 111,647                        | 3,2       |
| Mayo       | 74,466           | -10,6     | 113,770        | 2,0       | 105,607                            | 2,9       | 111,279                        | 2,7       |
| Junio      | 73,077           | -13,5     | 112,854        | 1,2       | 105,060                            | 2,2       | 110,097                        | 1,4       |
| Julio      | 71,674           | -15,5     | 111,903        | -0,1      | 104,497                            | 1,6       | 109,348                        | 0,6       |
| Agosto     | 71,219           | -16,0     | 110,862        | -1,5      | 104,681                            | 1,8       | 108,860                        | 0,1       |
| Septiembre | 71,022           | -15,2     | 110,698        | -1,9      | 105,215                            | 2,1       | 108,720                        | 0,1       |
| Octubre    | 75,018           | -10,9     | 110,519        | -2,3      | 104,659                            | -0,1      | 108,488                        | -0,4      |
| Noviembre  | 77,980           | -5,7      | 110,333        | -2,8      | 102,979                            | -1,7      | 107,793                        | -0,8      |
| Diciembre  | 77,053           | -5,2      | 110,242        | -3,0      | 102,170                            | -1,6      | 106,759                        | -1,8      |
| 2010 Enero | 76,132           | -2,3      | 110,109        | -3,3      | 101,659                            | -2,6      | 106,372                        | -2,9      |
| Febrero    | 74,386           | -2,7      | 109,780        | -3,8      | 101,440                            | -3,3      | 106,655                        | -3,9      |
| Marzo      | 74,001           | -1,8      | 109,595        | -4,2      | 101,934                            | -3,1      | 107,911                        | -3,1      |
| Abril      | 73,372           | -2,4      | 109,509        | -4,0      | 101,888                            | -3,5      | 109,138                        | -2,2      |
| Mayo       | 72,987           | -2,0      | 110,098        | -3,2      | 101,219                            | -4,2      | 110,028                        | -1,1      |
| Junio      | 72,535           | -0,7      | 111,030        | -1,6      | 100,692                            | -4,2      | 110,794                        | 0,6       |
| Julio      | 72,853           | 1,6       | 111,779        | -0,1      | 101,303                            | -3,1      | 111,233                        | 1,7       |
| Agosto     | 71,509           | 0,4       | 112,672        | 1,6       | 102,033                            | -2,5      | 111,549                        | 2,5       |
| Septiembre | 72,776           | 2,5       | 112,582        | 1,7       | 101,730                            | -3,3      | 111,530                        | 2,6       |
| Octubre    | 73,366           | -2,2      | 112,523        | 1,8       | 101,507                            | -3,0      | 111,456                        | 2,7       |
| Noviembre  | 72,878           | -6,5      | 112,423        | 1,9       | 101,959                            | -1,0      | 112,150                        | 4,0       |
| Diciembre  | 72,327           | -6,1      | 112,218        | 1,8       | 102,538                            | 0,4       | 113,143                        | 6,0       |
| 2011 Enero | 72,268           | -5,1      | 112,058        | 1,8       | 102,210                            | 0,5       | 112,716                        | 6,0       |
| Febrero    | 72,954           | -1,9      | 112,239        | 2,2       | 102,717                            | 1,3       | 112,436                        | 5,4       |
| Marzo      | 73,038           | -1,3      | 112,486        | 2,6       | 102,942                            | 1,0       | 111,144                        | 3,0       |
| Abril      | 73,747           | 0,5       | 112,793        | 3,0       | 103,110                            | 1,2       | 109,711                        | 0,5       |
| Mayo       | 73,369           | 0,5       | 112,658        | 2,3       | 102,985                            | 1,7       | 109,170                        | -0,8      |
| Junio      | 74,751           | 3,1       | 112,557        | 1,4       | 103,282                            | 2,6       | 108,748                        | -1,8      |
| Julio      | 74,961           | 2,9       | 112,546        | 0,7       | 103,693                            | 2,4       | 108,541                        | -2,4      |
| Agosto     |                  |           |                |           |                                    |           |                                |           |
| Septiembre |                  |           |                |           |                                    |           |                                |           |
| Octubre    |                  |           |                |           |                                    |           |                                |           |
| Noviembre  |                  |           |                |           |                                    |           |                                |           |
| Diciembre  |                  |           |                |           |                                    |           |                                |           |

(\*) T1-12 Tasa de variación sobre igual periodo año anterior.

## 7.1. Evolución del I.P.C. por años y meses según rubricas para cada grupo Alimentos y bebidas no alcohólicas

|             | Preparados de legumbres y hortalizas |           | Patatas y sus preparados |           | Café, cacao e infusiones |           | Azúcar  |           |
|-------------|--------------------------------------|-----------|--------------------------|-----------|--------------------------|-----------|---------|-----------|
|             | Indice                               | T1-12 (*) | Indice                   | T1-12 (*) | Indice                   | T1-12 (*) | Indice  | T1-12 (*) |
| <b>2009</b> |                                      |           |                          |           |                          |           |         |           |
| Enero       | 115,714                              | 4,1       | 104,001                  | -2,8      | 108,834                  | 3,4       | 99,924  | -1,5      |
| Febrero     | 115,167                              | 2,6       | 104,055                  | -2,6      | 108,699                  | 1,4       | 96,555  | -5,3      |
| Marzo       | 114,415                              | 1,4       | 104,493                  | -1,3      | 108,346                  | 0,8       | 96,145  | -5,6      |
| Abril       | 113,920                              | 0,3       | 105,167                  | -3,6      | 107,796                  | 2,1       | 93,851  | -7,8      |
| Mayo        | 113,527                              | -0,3      | 107,386                  | -5,7      | 108,069                  | 1,9       | 93,213  | -8,2      |
| Junio       | 114,026                              | -0,2      | 100,846                  | -17,7     | 108,272                  | 1,5       | 93,074  | -9,2      |
| Julio       | 113,930                              | -0,1      | 98,338                   | -16,7     | 109,015                  | 0,7       | 93,285  | -8,1      |
| Agosto      | 113,759                              | 0,7       | 97,232                   | -14,2     | 110,046                  | 2,0       | 94,297  | -7,7      |
| Septiembre  | 112,932                              | 0,1       | 96,192                   | -13,1     | 110,342                  | 2,8       | 92,630  | -9,1      |
| Octubre     | 113,203                              | -1,0      | 94,671                   | -12,1     | 109,529                  | 0,8       | 92,577  | -9,1      |
| Noviembre   | 113,928                              | -0,7      | 94,972                   | -11,9     | 109,274                  | 0,4       | 89,808  | -11,1     |
| Diciembre   | 113,980                              | -0,8      | 95,075                   | -10,3     | 108,461                  | -1,2      | 91,945  | -8,0      |
| <b>2010</b> |                                      |           |                          |           |                          |           |         |           |
| Enero       | 113,155                              | -2,2      | 95,545                   | -8,1      | 109,465                  | 0,6       | 90,985  | -8,9      |
| Febrero     | 112,721                              | -2,1      | 96,214                   | -7,5      | 110,443                  | 1,6       | 90,125  | -6,7      |
| Marzo       | 112,046                              | -2,1      | 99,119                   | -5,1      | 108,724                  | 0,3       | 88,286  | -8,2      |
| Abril       | 112,766                              | -1,0      | 102,074                  | -2,9      | 108,593                  | 0,7       | 87,702  | -6,6      |
| Mayo        | 112,712                              | -0,7      | 110,383                  | 2,8       | 106,354                  | -1,6      | 85,775  | -8,0      |
| Junio       | 112,504                              | -1,3      | 119,669                  | 18,7      | 106,333                  | -1,8      | 83,784  | -10,0     |
| Julio       | 112,517                              | -1,2      | 120,927                  | 23,0      | 107,136                  | -1,7      | 83,342  | -10,7     |
| Agosto      | 111,509                              | -2,0      | 116,105                  | 19,4      | 107,396                  | -2,4      | 82,866  | -12,1     |
| Septiembre  | 111,276                              | -1,5      | 111,173                  | 15,6      | 107,409                  | -2,7      | 82,948  | -10,5     |
| Octubre     | 112,418                              | -0,7      | 108,855                  | 15,0      | 109,152                  | -0,3      | 82,416  | -11,0     |
| Noviembre   | 112,695                              | -1,1      | 109,485                  | 15,3      | 108,122                  | -1,1      | 82,471  | -8,2      |
| Diciembre   | 114,105                              | 0,1       | 111,686                  | 17,5      | 110,574                  | 1,9       | 82,752  | -10,0     |
| <b>2011</b> |                                      |           |                          |           |                          |           |         |           |
| Enero       | 113,749                              | 0,5       | 114,637                  | 20,0      | 111,814                  | 2,1       | 90,899  | -0,1      |
| Febrero     | 113,370                              | 0,6       | 118,083                  | 22,7      | 113,288                  | 2,6       | 97,365  | 8,0       |
| Marzo       | 113,308                              | 1,1       | 120,441                  | 21,5      | 114,076                  | 4,9       | 95,751  | 8,5       |
| Abril       | 112,492                              | -0,2      | 121,102                  | 18,6      | 115,724                  | 6,6       | 99,659  | 13,6      |
| Mayo        | 114,284                              | 1,4       | 125,710                  | 13,9      | 116,436                  | 9,5       | 99,892  | 16,5      |
| Junio       | 114,418                              | 1,7       | 114,885                  | -4,0      | 115,909                  | 9,0       | 100,400 | 19,8      |
| Julio       | 114,282                              | 1,6       | 105,735                  | -12,6     | 116,332                  | 8,6       | 100,862 | 21,0      |
| Agosto      |                                      |           |                          |           |                          |           |         |           |
| Septiembre  |                                      |           |                          |           |                          |           |         |           |
| Octubre     |                                      |           |                          |           |                          |           |         |           |
| Noviembre   |                                      |           |                          |           |                          |           |         |           |
| Diciembre   |                                      |           |                          |           |                          |           |         |           |

(\*) T1-12 Tasa de variación sobre igual periodo año anterior.

## 7.1. Evolución del I.P.C. por años y meses según rubricas para cada grupo Alimentos y bebidas no alcohólicas

|            | Otros preparados alimenticios |           | Agua mineral, refrescos y zumos |           |
|------------|-------------------------------|-----------|---------------------------------|-----------|
|            | Indice                        | T1-12 (*) | Indice                          | T1-12 (*) |
| 2009 Enero | 112,311                       | 6,3       | 107,509                         | 5,0       |
| Febrero    | 112,734                       | 5,3       | 108,893                         | 3,5       |
| Marzo      | 112,227                       | 3,6       | 108,542                         | 2,5       |
| Abril      | 112,347                       | 2,9       | 108,507                         | 3,2       |
| Mayo       | 112,526                       | 2,2       | 106,927                         | 0,9       |
| Junio      | 112,691                       | 1,2       | 108,526                         | 2,1       |
| Julio      | 112,878                       | 1,1       | 108,545                         | 2,2       |
| Agosto     | 113,014                       | 1,4       | 108,853                         | 2,5       |
| Septiembre | 113,129                       | 1,3       | 107,405                         | 1,3       |
| Octubre    | 113,047                       | 0,8       | 107,520                         | 1,4       |
| Noviembre  | 112,753                       | 0,2       | 108,611                         | 1,6       |
| Diciembre  | 112,559                       | 0,3       | 108,736                         | 1,4       |
| 2010 Enero | 112,832                       | 0,5       | 107,537                         | 0,0       |
| Febrero    | 112,578                       | -0,1      | 105,976                         | -2,7      |
| Marzo      | 112,438                       | 0,2       | 106,367                         | -2,0      |
| Abril      | 112,434                       | 0,1       | 104,469                         | -3,7      |
| Mayo       | 112,164                       | -0,3      | 105,863                         | -1,0      |
| Junio      | 112,219                       | -0,4      | 105,002                         | -3,2      |
| Julio      | 112,441                       | -0,4      | 103,419                         | -4,7      |
| Agosto     | 112,622                       | -0,3      | 104,368                         | -4,1      |
| Septiembre | 113,047                       | -0,1      | 104,337                         | -2,9      |
| Octubre    | 113,455                       | 0,4       | 104,044                         | -3,2      |
| Noviembre  | 113,063                       | 0,3       | 106,110                         | -2,3      |
| Diciembre  | 113,104                       | 0,5       | 106,255                         | -2,3      |
| 2011 Enero | 112,728                       | -0,1      | 107,665                         | 0,1       |
| Febrero    | 113,144                       | 0,5       | 107,571                         | 1,5       |
| Marzo      | 113,911                       | 1,3       | 108,060                         | 1,6       |
| Abril      | 114,043                       | 1,4       | 108,139                         | 3,5       |
| Mayo       | 114,366                       | 2,0       | 106,524                         | 0,6       |
| Junio      | 114,657                       | 2,2       | 106,918                         | 1,8       |
| Julio      | 114,806                       | 2,1       | 106,504                         | 3,0       |
| Agosto     |                               |           |                                 |           |
| Septiembre |                               |           |                                 |           |
| Octubre    |                               |           |                                 |           |
| Noviembre  |                               |           |                                 |           |
| Diciembre  |                               |           |                                 |           |

(\*) T1-12 Tasa de variación sobre igual periodo año anterior.

## 7.2. Evolución del I.P.C. por años y meses según rubricas para cada grupo Bebidas alcohólicas y tabaco

|            | Bebidas alcohólicas |           | Tabaco  |           |
|------------|---------------------|-----------|---------|-----------|
|            | Indice              | T1-12 (*) | Indice  | T1-12 (*) |
| 2009 Enero | 109,699             | 3,9       | 116,342 | 3,9       |
| Febrero    | 109,499             | 3,1       | 118,283 | 4,7       |
| Marzo      | 110,362             | 3,1       | 118,276 | 4,6       |
| Abril      | 110,439             | 3,0       | 118,283 | 4,6       |
| Mayo       | 109,849             | 2,3       | 118,289 | 4,6       |
| Junio      | 109,766             | 2,0       | 125,804 | 11,2      |
| Julio      | 109,466             | 2,1       | 133,573 | 18,1      |
| Agosto     | 110,242             | 2,5       | 133,577 | 18,1      |
| Septiembre | 110,518             | 2,7       | 133,577 | 18,1      |
| Octubre    | 110,366             | 2,2       | 133,579 | 18,1      |
| Noviembre  | 110,245             | 2,0       | 133,646 | 18,1      |
| Diciembre  | 109,462             | 1,0       | 133,646 | 18,1      |
| 2010 Enero | 109,440             | -0,2      | 136,183 | 17,1      |
| Febrero    | 110,026             | 0,5       | 139,152 | 17,6      |
| Marzo      | 109,948             | -0,4      | 139,166 | 17,7      |
| Abril      | 109,253             | -1,1      | 139,219 | 17,7      |
| Mayo       | 109,767             | -0,1      | 139,230 | 17,7      |
| Junio      | 109,691             | -0,1      | 148,891 | 18,4      |
| Julio      | 110,338             | 0,8       | 149,693 | 12,1      |
| Agosto     | 110,490             | 0,2       | 149,693 | 12,1      |
| Septiembre | 110,939             | 0,4       | 149,693 | 12,1      |
| Octubre    | 110,249             | -0,1      | 149,693 | 12,1      |
| Noviembre  | 110,984             | 0,7       | 149,693 | 12,0      |
| Diciembre  | 109,772             | 0,3       | 162,225 | 21,4      |
| 2011 Enero | 110,471             | 0,9       | 166,758 | 22,5      |
| Febrero    | 111,389             | 1,2       | 166,811 | 19,9      |
| Marzo      | 112,098             | 2,0       | 166,811 | 19,9      |
| Abril      | 112,192             | 2,7       | 166,873 | 19,9      |
| Mayo       | 111,949             | 2,0       | 166,716 | 19,7      |
| Junio      | 112,292             | 2,4       | 155,632 | 4,5       |
| Julio      | 112,276             | 1,8       | 160,167 | 7,0       |
| Agosto     |                     |           |         |           |
| Septiembre |                     |           |         |           |
| Octubre    |                     |           |         |           |
| Noviembre  |                     |           |         |           |
| Diciembre  |                     |           |         |           |

(\*) T1-12 Tasa de variación sobre igual periodo año anterior.

### 7.3. Evolución del I.P.C. por años y meses según rubricas para cada grupo Vestido y calzado

|            | Prendas de vestir hombres |           | Prendas de vestir mujer |           | Prendas de vestir niño y bebe |           | Complementos y reparaciones de prendas de vestir |           |
|------------|---------------------------|-----------|-------------------------|-----------|-------------------------------|-----------|--|-----------|
|            | Indice                    | T1-12 (*) | Indice                  | T1-12 (*) | Indice                        | T1-12 (*) | Indice   | T1-12 (*) |
| 2009 Enero | 94,497                    | -2,0      | 90,819                  | -3,4      | 91,838                        | -2,0      | 94,109   | 1,6       |
| Febrero    | 93,584                    | -2,5      | 90,564                  | -3,4      | 90,584                        | -2,1      | 93,878   | 2,1       |
| Marzo      | 96,798                    | -2,8      | 93,671                  | -3,0      | 94,113                        | -2,2      | 98,103   | 2,8       |
| Abril      | 100,275                   | -2,3      | 102,610                 | -3,0      | 109,039                       | -1,0      | 99,177   | 2,3       |
| Mayo       | 100,456                   | -2,1      | 103,000                 | -3,4      | 109,417                       | -1,1      | 98,918   | 1,8       |
| Junio      | 99,492                    | -2,7      | 102,021                 | -3,3      | 109,161                       | -0,5      | 98,176   | 1,3       |
| Julio      | 93,488                    | -2,6      | 90,644                  | -3,6      | 91,488                        | -2,4      | 94,034   | 1,1       |
| Agosto     | 93,349                    | -2,5      | 90,283                  | -3,3      | 90,280                        | -2,2      | 92,521   | -0,8      |
| Septiembre | 99,380                    | -2,7      | 92,165                  | -3,4      | 94,056                        | -1,9      | 98,530   | -1,4      |
| Octubre    | 106,346                   | -1,2      | 102,380                 | -4,2      | 102,839                       | -0,9      | 106,236  | 0,2       |
| Noviembre  | 108,591                   | -0,8      | 107,053                 | -2,0      | 105,820                       | 0,3       | 106,630  | 0,5       |
| Diciembre  | 108,083                   | -0,5      | 106,023                 | -1,9      | 104,840                       | -0,2      | 106,310  | 1,0       |
| 2010 Enero | 93,431                    | -1,1      | 89,067                  | -1,9      | 91,108                        | -0,8      | 95,277   | 1,2       |
| Febrero    | 92,857                    | -0,8      | 88,498                  | -2,3      | 90,068                        | -0,6      | 94,826   | 1,0       |
| Marzo      | 96,581                    | -0,2      | 91,416                  | -2,4      | 94,505                        | 0,4       | 98,825   | 0,7       |
| Abril      | 99,614                    | -0,7      | 100,388                 | -2,2      | 108,071                       | -0,9      | 100,126  | 1,0       |
| Mayo       | 100,084                   | -0,4      | 101,242                 | -1,7      | 108,682                       | -0,7      | 99,912   | 1,0       |
| Junio      | 99,407                    | -0,1      | 100,802                 | -1,2      | 108,756                       | -0,4      | 99,515   | 1,4       |
| Julio      | 93,190                    | -0,3      | 90,297                  | -0,4      | 90,739                        | -0,8      | 95,714   | 1,8       |
| Agosto     | 93,001                    | -0,4      | 89,613                  | -0,7      | 90,302                        | 0,0       | 94,216   | 1,8       |
| Septiembre | 99,615                    | 0,2       | 91,371                  | -0,9      | 92,943                        | -1,2      | 100,092  | 1,6       |
| Octubre    | 107,502                   | 1,1       | 101,947                 | -0,4      | 101,051                       | -1,7      | 105,000  | -1,2      |
| Noviembre  | 109,413                   | 0,8       | 107,634                 | 0,5       | 104,714                       | -1,0      | 108,354  | 1,6       |
| Diciembre  | 107,868                   | -0,2      | 106,597                 | 0,5       | 104,419                       | -0,4      | 107,478  | 1,1       |
| 2011 Enero | 92,422                    | -1,1      | 90,035                  | 1,1       | 91,907                        | 0,9       | 94,755   | -0,5      |
| Febrero    | 91,501                    | -1,5      | 89,403                  | 1,0       | 91,042                        | 1,1       | 93,826   | -1,1      |
| Marzo      | 95,522                    | -1,1      | 92,140                  | 0,8       | 95,148                        | 0,7       | 99,189   | 0,4       |
| Abril      | 99,121                    | -0,5      | 101,037                 | 0,6       | 109,468                       | 1,3       | 100,642  | 0,5       |
| Mayo       | 99,423                    | -0,7      | 102,298                 | 1,0       | 110,664                       | 1,8       | 101,363  | 1,5       |
| Junio      | 99,126                    | -0,3      | 101,339                 | 0,5       | 110,611                       | 1,7       | 100,987  | 1,5       |
| Julio      | 92,375                    | -0,9      | 90,601                  | 0,3       | 91,620                        | 1,0       | 94,894   | -0,9      |
| Agosto     |                           |           |                         |           |                               |           |  |           |
| Septiembre |                           |           |                         |           |                               |           |  |           |
| Octubre    |                           |           |                         |           |                               |           |  |           |
| Noviembre  |                           |           |                         |           |                               |           |  |           |
| Diciembre  |                           |           |                         |           |                               |           |  |           |

(\*) T1-12 Tasa de variación sobre igual periodo año anterior.

### 7.3. Evolución del I.P.C. por años y meses según rubricas para cada grupo Vestido y calzado

|            | Calzado de hombre |           | Calzado de mujer |           | Calzado de niño |           | Reparación de calzado |           |
|------------|-------------------|-----------|------------------|-----------|-----------------|-----------|-----------------------|-----------|
|            | Indice            | T1-12 (*) | Indice           | T1-12 (*) | Indice          | T1-12 (*) | Indice                | T1-12 (*) |
| 2009 Enero | 101,496           | 1,5       | 97,717           | -0,4      | 99,038          | 0,9       | 115,295               | 7,1       |
| Febrero    | 100,921           | 1,3       | 97,455           | 0,2       | 98,127          | 0,1       | 115,295               | 5,4       |
| Marzo      | 102,760           | 0,8       | 100,688          | 0,3       | 101,034         | -0,5      | 116,008               | 5,0       |
| Abril      | 105,202           | -0,6      | 108,039          | -0,5      | 103,640         | -1,6      | 116,590               | 4,2       |
| Mayo       | 106,356           | 0,0       | 109,983          | 0,3       | 105,780         | -0,5      | 117,785               | 5,3       |
| Junio      | 106,209           | 0,1       | 109,853          | 0,8       | 106,450         | 0,5       | 117,785               | 5,3       |
| Julio      | 100,979           | 0,0       | 98,235           | 0,0       | 98,594          | -0,2      | 117,785               | 5,2       |
| Agosto     | 99,321            | -1,1      | 96,693           | -0,9      | 98,019          | -0,7      | 116,874               | 4,3       |
| Septiembre | 102,866           | -0,4      | 99,024           | -0,9      | 100,511         | 0,1       | 116,730               | 3,4       |
| Octubre    | 105,996           | -0,5      | 103,196          | -2,3      | 102,428         | -1,0      | 117,265               | 3,8       |
| Noviembre  | 106,333           | -0,6      | 107,414          | 0,1       | 102,281         | -1,6      | 117,265               | 3,8       |
| Diciembre  | 106,084           | -0,2      | 105,777          | -0,2      | 102,149         | -1,2      | 118,305               | 4,3       |
| 2010 Enero | 100,520           | -1,0      | 98,645           | 0,9       | 96,585          | -2,5      | 118,305               | 2,6       |
| Febrero    | 99,856            | -1,1      | 98,221           | 0,8       | 96,385          | -1,8      | 118,305               | 2,6       |
| Marzo      | 102,163           | -0,6      | 100,918          | 0,2       | 100,079         | -0,9      | 118,632               | 2,3       |
| Abril      | 105,470           | 0,3       | 108,930          | 0,8       | 105,487         | 1,8       | 119,829               | 2,8       |
| Mayo       | 106,330           | 0,0       | 112,021          | 1,9       | 105,535         | -0,2      | 120,138               | 2,0       |
| Junio      | 105,859           | -0,3      | 112,156          | 2,1       | 105,535         | -0,9      | 120,633               | 2,4       |
| Julio      | 101,012           | 0,0       | 101,703          | 3,5       | 95,500          | -3,1      | 120,839               | 2,6       |
| Agosto     | 100,083           | 0,8       | 100,642          | 4,1       | 95,018          | -3,1      | 120,839               | 3,4       |
| Septiembre | 104,437           | 1,5       | 101,961          | 3,0       | 100,243         | -0,3      | 122,736               | 5,1       |
| Octubre    | 106,761           | 0,7       | 106,607          | 3,3       | 101,942         | -0,5      | 124,131               | 5,9       |
| Noviembre  | 106,762           | 0,4       | 110,770          | 3,1       | 101,808         | -0,5      | 124,452               | 6,1       |
| Diciembre  | 107,230           | 1,1       | 110,316          | 4,3       | 101,360         | -0,8      | 124,452               | 5,2       |
| 2011 Enero | 100,736           | 0,2       | 101,121          | 2,5       | 96,872          | 0,3       | 125,370               | 6,0       |
| Febrero    | 99,921            | 0,1       | 100,540          | 2,4       | 96,416          | 0,0       | 125,370               | 6,0       |
| Marzo      | 101,593           | -0,6      | 103,113          | 2,2       | 102,284         | 2,2       | 126,552               | 6,7       |
| Abril      | 105,050           | -0,4      | 109,720          | 0,7       | 105,589         | 0,1       | 126,552               | 5,6       |
| Mayo       | 106,322           | 0,0       | 112,793          | 0,7       | 106,295         | 0,7       | 126,552               | 5,3       |
| Junio      | 106,468           | 0,6       | 112,793          | 0,6       | 106,295         | 0,7       | 128,337               | 6,4       |
| Julio      | 101,439           | 0,4       | 101,779          | 0,1       | 96,120          | 0,6       | 128,710               | 6,5       |
| Agosto     |                   |           |                  |           |                 |           |                       |           |
| Septiembre |                   |           |                  |           |                 |           |                       |           |
| Octubre    |                   |           |                  |           |                 |           |                       |           |
| Noviembre  |                   |           |                  |           |                 |           |                       |           |
| Diciembre  |                   |           |                  |           |                 |           |                       |           |

(\*) T1-12 Tasa de variación sobre igual periodo año anterior.

#### 7.4. Evolución del I.P.C. por años y meses según rubricas para cada grupo Vivienda

|            | Vivienda en alquiler |           | Calefacción, alumbrado y otros servicios |           | Conservación de la vivienda |           |
|------------|----------------------|-----------|--|-----------|-----------------------------|-----------|
|            | Indice               | T1-12 (*) | Indice                                   | T1-12 (*) | Indice                      | T1-12 (*) |
| 2009 Enero | 112,720              | 4,6       | 114,101                                  | 6,7       | 109,437                     | 2,6       |
| Febrero    | 113,097              | 4,5       | 114,227                                  | 6,9       | 109,494                     | 2,3       |
| Marzo      | 113,363              | 4,0       | 113,808                                  | 5,3       | 109,391                     | 1,7       |
| Abril      | 113,594              | 3,7       | 110,004                                  | 0,8       | 110,304                     | 2,4       |
| Mayo       | 113,742              | 3,2       | 109,070                                  | -0,9      | 110,853                     | 2,9       |
| Junio      | 113,828              | 2,8       | 109,544                                  | -1,1      | 111,429                     | 3,2       |
| Julio      | 113,882              | 2,6       | 109,679                                  | -4,0      | 111,402                     | 2,8       |
| Agosto     | 113,857              | 2,4       | 110,014                                  | -3,3      | 111,388                     | 2,6       |
| Septiembre | 113,942              | 2,3       | 109,735                                  | -3,3      | 111,586                     | 2,5       |
| Octubre    | 113,951              | 2,0       | 109,811                                  | -4,0      | 111,084                     | 1,9       |
| Noviembre  | 114,024              | 1,7       | 110,314                                  | -3,6      | 111,369                     | 2,2       |
| Diciembre  | 114,017              | 1,5       | 110,356                                  | -2,8      | 111,633                     | 2,4       |
| 2010 Enero | 114,192              | 1,3       | 111,659                                  | -2,1      | 112,316                     | 2,6       |
| Febrero    | 114,134              | 0,9       | 111,624                                  | -2,3      | 112,357                     | 2,6       |
| Marzo      | 114,241              | 0,8       | 112,038                                  | -1,6      | 112,413                     | 2,8       |
| Abril      | 114,507              | 0,8       | 113,501                                  | 3,2       | 112,953                     | 2,4       |
| Mayo       | 114,526              | 0,7       | 113,900                                  | 4,4       | 112,957                     | 1,9       |
| Junio      | 114,790              | 0,8       | 113,677                                  | 3,8       | 112,922                     | 1,3       |
| Julio      | 114,984              | 1,0       | 117,176                                  | 6,8       | 113,136                     | 1,6       |
| Agosto     | 115,063              | 1,1       | 116,930                                  | 6,3       | 113,145                     | 1,6       |
| Septiembre | 115,110              | 1,0       | 117,059                                  | 6,7       | 113,223                     | 1,5       |
| Octubre    | 115,197              | 1,1       | 119,537                                  | 8,9       | 113,479                     | 2,2       |
| Noviembre  | 115,300              | 1,1       | 119,912                                  | 8,7       | 115,664                     | 3,9       |
| Diciembre  | 115,263              | 1,1       | 120,440                                  | 9,1       | 115,599                     | 3,6       |
| 2011 Enero | 115,342              | 1,0       | 126,771                                  | 13,5      | 115,679                     | 3,0       |
| Febrero    | 115,355              | 1,1       | 127,150                                  | 13,9      | 116,002                     | 3,2       |
| Marzo      | 115,401              | 1,0       | 127,692                                  | 14,0      | 116,060                     | 3,2       |
| Abril      | 115,457              | 0,8       | 129,614                                  | 14,2      | 115,906                     | 2,6       |
| Mayo       | 115,557              | 0,9       | 129,235                                  | 13,5      | 115,519                     | 2,3       |
| Junio      | 115,597              | 0,7       | 129,092                                  | 13,6      | 115,513                     | 2,3       |
| Julio      | 115,641              | 0,6       | 132,244                                  | 12,9      | 115,310                     | 1,9       |
| Agosto     |                      |           |  |           |                             |           |
| Septiembre |                      |           |  |           |                             |           |
| Octubre    |                      |           |  |           |                             |           |
| Noviembre  |                      |           |  |           |                             |           |
| Diciembre  |                      |           |  |           |                             |           |

(\*) T1-12 Tasa de variación sobre igual periodo año anterior.



## 7.5. Evolución del I.P.C. por años y meses según rubricas para cada grupo

### Menaje

|            | Muebles y revestimiento de suelo |           | Textiles y accesorios para el hogar |           | Electrodomésticos y reparaciones |           | Utensilios y herramientas para el hogar |           |
|------------|----------------------------------|-----------|-------------------------------------|-----------|----------------------------------|-----------|---|-----------|
|            | Indice                           | T1-12 (*) | Indice                              | T1-12 (*) | Indice                           | T1-12 (*) | Indice                                  | T1-12 (*) |
| 2009 Enero | 107,866                          | 1,1       | 106,168                             | 2,3       | 99,897                           | 0,4       | 108,268                                 | 1,5       |
| Febrero    | 107,342                          | 0,0       | 106,327                             | 2,4       | 99,686                           | 0,5       | 108,638                                 | 2,1       |
| Marzo      | 107,409                          | -0,4      | 107,838                             | 3,3       | 99,711                           | 0,3       | 108,710                                 | 1,6       |
| Abril      | 109,244                          | 0,4       | 108,660                             | 2,7       | 100,419                          | 1,5       | 109,148                                 | 1,3       |
| Mayo       | 109,697                          | 0,1       | 109,996                             | 2,9       | 100,363                          | 1,0       | 109,653                                 | 1,6       |
| Junio      | 110,557                          | 0,5       | 109,713                             | 1,7       | 99,662                           | 0,2       | 109,953                                 | 1,9       |
| Julio      | 109,700                          | -0,7      | 105,885                             | 1,5       | 99,747                           | 0,2       | 109,860                                 | 2,3       |
| Agosto     | 109,741                          | -0,6      | 105,951                             | 1,6       | 99,989                           | 0,5       | 109,922                                 | 2,3       |
| Septiembre | 110,197                          | -0,2      | 106,705                             | 2,1       | 100,104                          | 0,4       | 110,265                                 | 1,9       |
| Octubre    | 110,544                          | 1,4       | 108,869                             | 2,1       | 100,054                          | 0,5       | 111,195                                 | 1,8       |
| Noviembre  | 111,444                          | 1,9       | 109,807                             | 1,7       | 99,921                           | 0,2       | 111,705                                 | 2,2       |
| Diciembre  | 111,657                          | 2,2       | 109,767                             | 0,2       | 99,463                           | -0,6      | 111,446                                 | 1,8       |
| 2010 Enero | 110,287                          | 2,2       | 107,138                             | 0,9       | 99,721                           | -0,2      | 110,808                                 | 2,3       |
| Febrero    | 110,459                          | 2,9       | 105,742                             | -0,5      | 99,856                           | 0,2       | 111,019                                 | 2,2       |
| Marzo      | 111,220                          | 3,5       | 106,230                             | -1,5      | 99,854                           | 0,1       | 110,116                                 | 1,3       |
| Abril      | 111,905                          | 2,4       | 107,758                             | -0,8      | 99,852                           | -0,6      | 111,398                                 | 2,1       |
| Mayo       | 112,105                          | 2,2       | 109,652                             | -0,3      | 99,783                           | -0,6      | 111,476                                 | 1,7       |
| Junio      | 111,948                          | 1,3       | 110,659                             | 0,9       | 99,270                           | -0,4      | 112,579                                 | 2,4       |
| Julio      | 112,298                          | 2,4       | 105,279                             | -0,6      | 98,210                           | -1,5      | 112,865                                 | 2,7       |
| Agosto     | 112,492                          | 2,5       | 105,169                             | -0,7      | 97,817                           | -2,2      | 113,280                                 | 3,1       |
| Septiembre | 112,578                          | 2,2       | 106,749                             | 0,0       | 97,933                           | -2,2      | 113,809                                 | 3,2       |
| Octubre    | 112,874                          | 2,1       | 108,635                             | -0,2      | 98,396                           | -1,7      | 115,577                                 | 3,9       |
| Noviembre  | 113,286                          | 1,7       | 109,764                             | 0,0       | 98,515                           | -1,4      | 115,631                                 | 3,5       |
| Diciembre  | 113,923                          | 2,0       | 110,436                             | 0,6       | 98,806                           | -0,7      | 115,161                                 | 3,3       |
| 2011 Enero | 112,629                          | 2,1       | 105,043                             | -2,0      | 97,234                           | -2,5      | 113,882                                 | 2,8       |
| Febrero    | 112,708                          | 2,0       | 105,128                             | -0,6      | 97,068                           | -2,8      | 113,660                                 | 2,4       |
| Marzo      | 113,696                          | 2,2       | 107,065                             | 0,8       | 96,882                           | -3,0      | 114,059                                 | 3,6       |
| Abril      | 114,107                          | 2,0       | 110,463                             | 2,5       | 96,921                           | -2,9      | 114,357                                 | 2,7       |
| Mayo       | 115,411                          | 2,9       | 111,506                             | 1,7       | 96,858                           | -2,9      | 115,133                                 | 3,3       |
| Junio      | 115,219                          | 2,9       | 110,751                             | 0,1       | 98,051                           | -1,2      | 114,856                                 | 2,0       |
| Julio      | 115,103                          | 2,5       | 104,181                             | -1,0      | 97,770                           | -0,4      | 116,076                                 | 2,8       |
| Agosto     |                                  |           |                                     |           |                                  |           |   |           |
| Septiembre |                                  |           |                                     |           |                                  |           |   |           |
| Octubre    |                                  |           |                                     |           |                                  |           |   |           |
| Noviembre  |                                  |           |                                     |           |                                  |           |   |           |
| Diciembre  |                                  |           |                                     |           |                                  |           |   |           |

(\*) T1-12 Tasa de variación sobre igual periodo año anterior.

## 7.5. Evolución del I.P.C. por años y meses según rubricas para cada grupo Menaje

|            | Artículos no duraderos para el hogar |           | Servicios para el hogar |           |
|------------|--------------------------------------|-----------|-------------------------|-----------|
|            | Indice                               | T1-12 (*) | Indice                  | T1-12 (*) |
| 2009 Enero | 104,387                              | 3,3       | 109,683                 | 4,2       |
| Febrero    | 104,713                              | 3,5       | 110,948                 | 4,2       |
| Marzo      | 104,572                              | 3,3       | 111,046                 | 3,6       |
| Abril      | 105,102                              | 3,7       | 110,846                 | 3,2       |
| Mayo       | 105,105                              | 2,9       | 110,800                 | 2,9       |
| Junio      | 105,168                              | 3,1       | 111,005                 | 2,8       |
| Julio      | 105,291                              | 2,7       | 111,225                 | 3,0       |
| Agosto     | 105,706                              | 3,3       | 111,225                 | 3,0       |
| Septiembre | 105,151                              | 2,5       | 111,225                 | 3,0       |
| Octubre    | 104,989                              | 1,8       | 111,592                 | 2,5       |
| Noviembre  | 104,275                              | 0,7       | 111,814                 | 2,7       |
| Diciembre  | 105,005                              | 0,7       | 111,814                 | 2,8       |
| 2010 Enero | 104,693                              | 0,3       | 112,012                 | 2,1       |
| Febrero    | 104,671                              | 0,0       | 113,283                 | 2,1       |
| Marzo      | 104,194                              | -0,4      | 113,340                 | 2,1       |
| Abril      | 103,564                              | -1,5      | 113,472                 | 2,4       |
| Mayo       | 103,597                              | -1,4      | 113,672                 | 2,6       |
| Junio      | 103,332                              | -1,7      | 113,897                 | 2,6       |
| Julio      | 102,970                              | -2,2      | 113,904                 | 2,4       |
| Agosto     | 103,250                              | -2,3      | 113,909                 | 2,4       |
| Septiembre | 103,168                              | -1,9      | 114,136                 | 2,6       |
| Octubre    | 102,301                              | -2,6      | 114,236                 | 2,4       |
| Noviembre  | 102,666                              | -1,5      | 114,035                 | 2,0       |
| Diciembre  | 103,889                              | -1,1      | 114,067                 | 2,0       |
| 2011 Enero | 104,122                              | -0,5      | 114,363                 | 2,1       |
| Febrero    | 102,478                              | -2,1      | 116,116                 | 2,5       |
| Marzo      | 104,042                              | -0,1      | 116,155                 | 2,5       |
| Abril      | 105,434                              | 1,8       | 116,301                 | 2,5       |
| Mayo       | 104,976                              | 1,3       | 116,384                 | 2,4       |
| Junio      | 104,271                              | 0,9       | 116,332                 | 2,1       |
| Julio      | 104,781                              | 1,8       | 116,649                 | 2,4       |
| Agosto     |                                      |           |                         |           |
| Septiembre |                                      |           |                         |           |
| Octubre    |                                      |           |                         |           |
| Noviembre  |                                      |           |                         |           |
| Diciembre  |                                      |           |                         |           |

(\*) T1-12 Tasa de variación sobre igual periodo año anterior.

## 7.6. Evolución del I.P.C. por años y meses según rubricas para cada grupo Medicina

|            | Servicios médicos y similares |           | Medicamentos y material terapéutico |           |
|------------|-------------------------------|-----------|-------------------------------------|-----------|
|            | Indice                        | T1-12 (*) | Indice                              | T1-12 (*) |
| 2009 Enero | 113,042                       | 5,1       | 90,761                              | -2,7      |
| Febrero    | 113,115                       | 4,4       | 91,026                              | -2,4      |
| Marzo      | 113,133                       | 4,3       | 90,881                              | -0,4      |
| Abril      | 113,121                       | 4,0       | 91,724                              | -0,4      |
| Mayo       | 113,210                       | 4,1       | 87,908                              | -3,2      |
| Junio      | 113,327                       | 4,1       | 87,993                              | -3,2      |
| Julio      | 113,327                       | 4,0       | 88,168                              | -3,0      |
| Agosto     | 113,327                       | 3,9       | 88,181                              | -3,1      |
| Septiembre | 113,327                       | 3,9       | 88,212                              | -3,0      |
| Octubre    | 113,364                       | 3,9       | 88,143                              | -3,5      |
| Noviembre  | 113,300                       | 3,6       | 88,136                              | -3,5      |
| Diciembre  | 113,300                       | 3,6       | 88,075                              | -3,3      |
| 2010 Enero | 116,215                       | 2,8       | 87,671                              | -3,4      |
| Febrero    | 116,321                       | 2,8       | 87,768                              | -3,6      |
| Marzo      | 116,413                       | 2,9       | 87,453                              | -3,8      |
| Abril      | 116,481                       | 3,0       | 87,376                              | -4,7      |
| Mayo       | 116,777                       | 3,2       | 85,948                              | -2,2      |
| Junio      | 116,777                       | 3,0       | 85,923                              | -2,4      |
| Julio      | 116,743                       | 3,0       | 86,018                              | -2,4      |
| Agosto     | 116,743                       | 3,0       | 86,059                              | -2,4      |
| Septiembre | 116,844                       | 3,1       | 85,841                              | -2,7      |
| Octubre    | 116,866                       | 3,1       | 84,790                              | -3,8      |
| Noviembre  | 116,828                       | 3,1       | 84,310                              | -4,3      |
| Diciembre  | 116,828                       | 3,1       | 84,309                              | -4,3      |
| 2011 Enero | 118,593                       | 2,0       | 83,517                              | -4,7      |
| Febrero    | 119,482                       | 2,7       | 83,368                              | -5,0      |
| Marzo      | 119,719                       | 2,8       | 83,373                              | -4,7      |
| Abril      | 119,764                       | 2,8       | 83,111                              | -4,9      |
| Mayo       | 119,784                       | 2,6       | 82,902                              | -3,5      |
| Junio      | 119,814                       | 2,6       | 82,979                              | -3,4      |
| Julio      | 119,814                       | 2,6       | 82,427                              | -4,2      |
| Agosto     |                               |           |                                     |           |
| Septiembre |                               |           |                                     |           |
| Octubre    |                               |           |                                     |           |
| Noviembre  |                               |           |                                     |           |
| Diciembre  |                               |           |                                     |           |

(\*) T1-12 Tasa de variación sobre igual periodo año anterior.

## 7.7. Evolución del I.P.C. por años y meses según rubricas para cada grupo Transportes

|            | Transporte personal |           | Transporte público urbano |           | Transporte público interurbano |           |
|------------|---------------------|-----------|---------------------------|-----------|--------------------------------|-----------|
|            | Indice              | T1-12 (*) | Indice                    | T1-12 (*) | Indice                         | T1-12 (*) |
| 2009 Enero | 98,072              | -6,6      | 118,083                   | 8,8       | 118,033                        | 10,7      |
| Febrero    | 98,463              | -6,7      | 118,083                   | 8,8       | 116,607                        | 10,5      |
| Marzo      | 98,045              | -8,5      | 118,083                   | 8,8       | 116,180                        | 9,8       |
| Abril      | 99,349              | -7,8      | 118,083                   | 8,8       | 116,662                        | 7,6       |
| Mayo       | 100,125             | -9,2      | 118,083                   | 8,8       | 116,279                        | 4,3       |
| Junio      | 102,488             | -8,8      | 118,083                   | 8,8       | 118,258                        | 1,6       |
| Julio      | 102,215             | -9,6      | 118,083                   | 8,8       | 121,296                        | 1,2       |
| Agosto     | 103,419             | -6,4      | 118,083                   | 5,4       | 121,002                        | 1,2       |
| Septiembre | 101,943             | -6,7      | 118,130                   | 5,4       | 119,782                        | 0,5       |
| Octubre    | 102,098             | -4,2      | 118,223                   | 5,3       | 119,359                        | 0,7       |
| Noviembre  | 103,296             | 1,1       | 118,224                   | 5,2       | 117,985                        | 1,5       |
| Diciembre  | 102,787             | 4,1       | 118,224                   | 4,4       | 118,832                        | 0,7       |
| 2010 Enero | 104,415             | 6,5       | 124,045                   | 5,0       | 119,174                        | 1,0       |
| Febrero    | 104,383             | 6,0       | 124,045                   | 5,0       | 117,868                        | 1,1       |
| Marzo      | 106,405             | 8,5       | 124,045                   | 5,0       | 118,503                        | 2,0       |
| Abril      | 108,016             | 8,7       | 124,045                   | 5,0       | 118,568                        | 1,6       |
| Mayo       | 108,445             | 8,3       | 124,045                   | 5,0       | 118,828                        | 2,2       |
| Junio      | 108,156             | 5,5       | 124,045                   | 5,0       | 119,477                        | 1,0       |
| Julio      | 108,616             | 6,3       | 124,045                   | 5,0       | 122,568                        | 1,0       |
| Agosto     | 108,604             | 5,0       | 124,045                   | 5,0       | 122,460                        | 1,2       |
| Septiembre | 108,823             | 6,7       | 124,075                   | 5,0       | 122,401                        | 2,2       |
| Octubre    | 109,024             | 6,8       | 124,137                   | 5,0       | 122,203                        | 2,4       |
| Noviembre  | 109,980             | 6,5       | 124,155                   | 5,0       | 122,017                        | 3,4       |
| Diciembre  | 112,052             | 9,0       | 124,155                   | 5,0       | 122,587                        | 3,2       |
| 2011 Enero | 113,464             | 8,7       | 127,538                   | 2,8       | 122,338                        | 2,7       |
| Febrero    | 114,409             | 9,6       | 127,538                   | 2,8       | 122,773                        | 4,2       |
| Marzo      | 116,533             | 9,5       | 127,538                   | 2,8       | 122,411                        | 3,3       |
| Abril      | 117,742             | 9,0       | 127,538                   | 2,8       | 122,784                        | 3,6       |
| Mayo       | 116,667             | 7,6       | 127,538                   | 2,8       | 124,032                        | 4,4       |
| Junio      | 116,391             | 7,6       | 127,538                   | 2,8       | 124,368                        | 4,1       |
| Julio      | 117,032             | 7,7       | 125,858                   | 1,5       | 126,318                        | 3,1       |
| Agosto     |                     |           |                           |           |                                |           |
| Septiembre |                     |           |                           |           |                                |           |
| Octubre    |                     |           |                           |           |                                |           |
| Noviembre  |                     |           |                           |           |                                |           |
| Diciembre  |                     |           |                           |           |                                |           |

(\*) T1-12 Tasa de variación sobre igual periodo año anterior.

## 7.8. Evolución del I.P.C. por años y meses según rubricas para cada grupo Comunicaciones

|      |            | Comunicaciones |           |
|------|------------|----------------|-----------|
|      |            | Indice         | T1-12 (*) |
| 2009 | Enero      | 100,172        | -0,4      |
|      | Febrero    | 100,149        | -0,3      |
|      | Marzo      | 100,153        | -0,4      |
|      | Abril      | 100,121        | -0,4      |
|      | Mayo       | 99,973         | -0,6      |
|      | Junio      | 99,890         | -0,7      |
|      | Julio      | 99,852         | -0,7      |
|      | Agosto     | 99,863         | -0,6      |
|      | Septiembre | 99,853         | -0,6      |
|      | Octubre    | 99,836         | -0,7      |
|      | Noviembre  | 99,827         | -0,6      |
|      | Diciembre  | 99,805         | -0,2      |
| 2010 | Enero      | 99,792         | -0,4      |
|      | Febrero    | 99,756         | -0,4      |
|      | Marzo      | 99,751         | -0,4      |
|      | Abril      | 98,884         | -1,2      |
|      | Mayo       | 98,869         | -1,1      |
|      | Junio      | 98,818         | -1,1      |
|      | Julio      | 99,348         | -0,5      |
|      | Agosto     | 99,355         | -0,5      |
|      | Septiembre | 99,359         | -0,5      |
|      | Octubre    | 99,132         | -0,7      |
|      | Noviembre  | 99,130         | -0,7      |
|      | Diciembre  | 99,123         | -0,7      |
| 2011 | Enero      | 99,069         | -0,7      |
|      | Febrero    | 99,045         | -0,7      |
|      | Marzo      | 99,043         | -0,7      |
|      | Abril      | 99,206         | 0,3       |
|      | Mayo       | 99,177         | 0,3       |
|      | Junio      | 99,142         | 0,3       |
|      | Julio      | 98,144         | -1,2      |
|      | Agosto     |                |           |
|      | Septiembre |                |           |
|      | Octubre    |                |           |
|      | Noviembre  |                |           |
|      | Diciembre  |                |           |

(\*) T1-12 Tasa de variación sobre igual periodo año anterior.

## 7.9. Evolución del I.P.C. por años y meses según rubricas para cada grupo Ocio y cultura

|            | Objetos recreativos |           | Publicaciones |           | Esparcimiento |           |
|------------|---------------------|-----------|---------------|-----------|---------------|-----------|
|            | Indice              | T1-12 (*) | Indice        | T1-12 (*) | Indice        | T1-12 (*) |
| 2009 Enero | 85,030              | -6,3      | 103,839       | 1,8       | 107,075       | 2,1       |
| Febrero    | 85,076              | -5,9      | 103,878       | 1,8       | 107,204       | 2,0       |
| Marzo      | 84,587              | -6,1      | 104,272       | 1,9       | 107,624       | 2,0       |
| Abril      | 84,631              | -5,9      | 104,664       | 2,0       | 107,817       | 2,1       |
| Mayo       | 84,066              | -5,3      | 104,864       | 1,7       | 108,004       | 2,2       |
| Junio      | 84,076              | -4,6      | 104,878       | 2,2       | 108,101       | 2,1       |
| Julio      | 83,969              | -4,0      | 104,937       | 1,8       | 108,045       | 1,8       |
| Agosto     | 83,809              | -4,2      | 104,703       | 1,7       | 108,006       | 1,8       |
| Septiembre | 83,531              | -4,1      | 104,558       | 1,7       | 108,105       | 1,9       |
| Octubre    | 83,110              | -4,4      | 104,558       | 1,6       | 108,123       | 1,8       |
| Noviembre  | 82,762              | -4,2      | 104,703       | 1,8       | 108,145       | 1,6       |
| Diciembre  | 82,578              | -4,1      | 104,849       | 1,9       | 108,334       | 1,6       |
| 2010 Enero | 82,034              | -3,5      | 105,512       | 1,6       | 108,307       | 1,2       |
| Febrero    | 82,339              | -3,2      | 105,534       | 1,6       | 108,145       | 0,9       |
| Marzo      | 82,394              | -2,6      | 105,683       | 1,4       | 108,543       | 0,9       |
| Abril      | 82,215              | -2,9      | 105,774       | 1,1       | 108,841       | 0,9       |
| Mayo       | 82,429              | -1,9      | 106,365       | 1,4       | 108,788       | 0,7       |
| Junio      | 82,300              | -2,1      | 105,910       | 1,0       | 108,940       | 0,8       |
| Julio      | 81,920              | -2,4      | 106,069       | 1,1       | 109,352       | 1,2       |
| Agosto     | 81,900              | -2,3      | 105,620       | 0,9       | 109,390       | 1,3       |
| Septiembre | 81,559              | -2,4      | 105,600       | 1,0       | 109,118       | 0,9       |
| Octubre    | 81,543              | -1,9      | 106,131       | 1,5       | 109,438       | 1,2       |
| Noviembre  | 80,994              | -2,1      | 106,536       | 1,8       | 109,454       | 1,2       |
| Diciembre  | 80,597              | -2,4      | 106,896       | 2,0       | 109,394       | 1,0       |
| 2011 Enero | 78,758              | -4,0      | 107,523       | 1,9       | 109,886       | 1,5       |
| Febrero    | 79,035              | -4,0      | 108,147       | 2,5       | 109,928       | 1,6       |
| Marzo      | 78,692              | -4,5      | 108,160       | 2,3       | 109,882       | 1,2       |
| Abril      | 78,413              | -4,6      | 108,777       | 2,8       | 109,831       | 0,9       |
| Mayo       | 77,786              | -5,6      | 108,394       | 1,9       | 109,952       | 1,1       |
| Junio      | 77,858              | -5,4      | 108,484       | 2,4       | 108,971       | 0,0       |
| Julio      | 77,455              | -5,5      | 109,381       | 3,1       | 109,164       | -0,2      |
| Agosto     |                     |           |               |           |               |           |
| Septiembre |                     |           |               |           |               |           |
| Octubre    |                     |           |               |           |               |           |
| Noviembre  |                     |           |               |           |               |           |
| Diciembre  |                     |           |               |           |               |           |

(\*) T1-12 Tasa de variación sobre igual periodo año anterior.

## 7.10. Evolución del I.P.C. por años y meses según rubricas para cada grupo Enseñanza

|            | Educación infantil y primaria |           | Educación secundaria |           | Educación universitaria |           | Otras enseñanzas |           |
|------------|-------------------------------|-----------|----------------------|-----------|-------------------------|-----------|------------------|-----------|
|            | Indice                        | T1-12 (*) | Indice               | T1-12 (*) | Indice                  | T1-12 (*) | Indice           | T1-12 (*) |
| 2009 Enero | 105,935                       | 2,3       | 106,381              | 3,0       | 115,405                 | 6,0       | 109,771          | 4,1       |
| Febrero    | 105,935                       | 2,3       | 106,381              | 3,0       | 115,607                 | 6,2       | 110,003          | 4,4       |
| Marzo      | 105,935                       | 2,3       | 106,381              | 3,0       | 115,607                 | 6,1       | 110,483          | 4,9       |
| Abril      | 105,935                       | 2,3       | 106,381              | 3,0       | 115,607                 | 6,1       | 110,853          | 4,4       |
| Mayo       | 105,935                       | 2,3       | 106,381              | 3,0       | 115,607                 | 6,1       | 110,978          | 4,5       |
| Junio      | 105,935                       | 2,3       | 106,381              | 3,0       | 115,607                 | 6,1       | 111,304          | 4,3       |
| Julio      | 105,935                       | 2,3       | 106,381              | 3,0       | 115,607                 | 6,1       | 111,483          | 4,1       |
| Agosto     | 105,935                       | 2,3       | 106,381              | 3,0       | 115,607                 | 6,1       | 111,483          | 4,1       |
| Septiembre | 107,526                       | 1,5       | 107,634              | 1,2       | 115,607                 | 6,1       | 111,555          | 3,4       |
| Octubre    | 107,526                       | 1,5       | 107,662              | 1,2       | 119,290                 | 3,4       | 111,747          | 3,2       |
| Noviembre  | 107,526                       | 1,5       | 107,662              | 1,2       | 119,290                 | 3,4       | 111,929          | 2,8       |
| Diciembre  | 107,526                       | 1,5       | 107,662              | 1,2       | 119,290                 | 3,4       | 111,928          | 2,1       |
| 2010 Enero | 107,526                       | 1,5       | 107,662              | 1,2       | 119,290                 | 3,4       | 112,134          | 2,2       |
| Febrero    | 107,526                       | 1,5       | 107,662              | 1,2       | 119,383                 | 3,3       | 112,074          | 1,9       |
| Marzo      | 107,526                       | 1,5       | 107,662              | 1,2       | 119,383                 | 3,3       | 111,300          | 0,7       |
| Abril      | 107,526                       | 1,5       | 107,662              | 1,2       | 119,383                 | 3,3       | 111,312          | 0,4       |
| Mayo       | 107,526                       | 1,5       | 107,662              | 1,2       | 119,383                 | 3,3       | 111,449          | 0,4       |
| Junio      | 107,526                       | 1,5       | 107,662              | 1,2       | 119,383                 | 3,3       | 112,175          | 0,8       |
| Julio      | 107,526                       | 1,5       | 107,662              | 1,2       | 119,383                 | 3,3       | 112,323          | 0,8       |
| Agosto     | 107,526                       | 1,5       | 107,662              | 1,2       | 119,383                 | 3,3       | 112,442          | 0,9       |
| Septiembre | 107,898                       | 0,3       | 108,267              | 0,6       | 119,383                 | 3,3       | 112,528          | 0,9       |
| Octubre    | 107,898                       | 0,3       | 108,342              | 0,6       | 122,704                 | 2,9       | 112,765          | 0,9       |
| Noviembre  | 107,898                       | 0,3       | 108,342              | 0,6       | 122,704                 | 2,9       | 113,138          | 1,1       |
| Diciembre  | 107,898                       | 0,3       | 108,342              | 0,6       | 122,704                 | 2,9       | 113,830          | 1,7       |
| 2011 Enero | 107,898                       | 0,3       | 108,342              | 0,6       | 122,704                 | 2,9       | 114,436          | 2,1       |
| Febrero    | 107,952                       | 0,4       | 108,342              | 0,6       | 122,811                 | 2,9       | 114,376          | 2,1       |
| Marzo      | 107,952                       | 0,4       | 108,342              | 0,6       | 122,811                 | 2,9       | 114,620          | 3,0       |
| Abril      | 107,952                       | 0,4       | 108,342              | 0,6       | 122,811                 | 2,9       | 114,844          | 3,2       |
| Mayo       | 107,952                       | 0,4       | 108,342              | 0,6       | 122,811                 | 2,9       | 114,879          | 3,1       |
| Junio      | 107,952                       | 0,4       | 108,342              | 0,6       | 122,811                 | 2,9       | 115,071          | 2,6       |
| Julio      | 107,952                       | 0,4       | 108,342              | 0,6       | 122,811                 | 2,9       | 114,937          | 2,3       |
| Agosto     |                               |           |                      |           |                         |           |                  |           |
| Septiembre |                               |           |                      |           |                         |           |                  |           |
| Octubre    |                               |           |                      |           |                         |           |                  |           |
| Noviembre  |                               |           |                      |           |                         |           |                  |           |
| Diciembre  |                               |           |                      |           |                         |           |                  |           |

(\*) T1-12 Tasa de variación sobre igual periodo año anterior.

### 7.11. Evolución del I.P.C. por años y meses según rubricas para cada grupo Hoteles, cafés y restaurantes

|            | Turismo y hostelería |           |
|------------|----------------------|-----------|
|            | Indice               | T1-12 (*) |
| 2009 Enero | 109,289              | 3,8       |
| Febrero    | 109,603              | 3,3       |
| Marzo      | 109,696              | 1,8       |
| Abril      | 111,058              | 3,2       |
| Mayo       | 109,858              | 1,7       |
| Junio      | 110,420              | 1,4       |
| Julio      | 111,587              | 1,2       |
| Agosto     | 112,810              | 0,8       |
| Septiembre | 110,812              | 0,6       |
| Octubre    | 110,045              | 0,1       |
| Noviembre  | 109,471              | 0,3       |
| Diciembre  | 110,508              | 0,2       |
| 2010 Enero | 109,109              | -0,2      |
| Febrero    | 109,029              | -0,5      |
| Marzo      | 109,945              | 0,2       |
| Abril      | 110,223              | -0,8      |
| Mayo       | 109,878              | 0,0       |
| Junio      | 110,425              | 0,0       |
| Julio      | 112,196              | 0,5       |
| Agosto     | 113,778              | 0,9       |
| Septiembre | 111,595              | 0,7       |
| Octubre    | 110,808              | 0,7       |
| Noviembre  | 110,050              | 0,5       |
| Diciembre  | 111,523              | 0,9       |
| 2011 Enero | 110,465              | 1,2       |
| Febrero    | 110,900              | 1,7       |
| Marzo      | 111,434              | 1,4       |
| Abril      | 113,035              | 2,6       |
| Mayo       | 112,035              | 2,0       |
| Junio      | 112,521              | 1,9       |
| Julio      | 114,678              | 2,2       |
| Agosto     |                      |           |
| Septiembre |                      |           |
| Octubre    |                      |           |
| Noviembre  |                      |           |
| Diciembre  |                      |           |

(\*) T1-12 Tasa de variación sobre igual periodo año anterior.



## 7.12. Evolución del I.P.C. por años y meses según rubricas para cada grupo

### Otros

|            | Artículos de uso personal |           | Otros bienes y servicios |           |
|------------|---------------------------|-----------|--------------------------|-----------|
|            | Indice                    | T1-12 (*) | Indice                   | T1-12 (*) |
| 2009 Enero | 108,474                   | 2,8       | 112,305                  | 4,4       |
| Febrero    | 108,946                   | 3,2       | 112,368                  | 3,7       |
| Marzo      | 108,767                   | 2,2       | 112,941                  | 3,6       |
| Abril      | 108,780                   | 1,8       | 113,639                  | 3,8       |
| Mayo       | 108,456                   | 1,0       | 113,820                  | 3,8       |
| Junio      | 109,115                   | 1,2       | 113,915                  | 3,6       |
| Julio      | 108,849                   | 0,9       | 113,400                  | 3,3       |
| Agosto     | 108,839                   | 0,5       | 113,381                  | 3,2       |
| Septiembre | 108,836                   | 0,5       | 114,146                  | 3,0       |
| Octubre    | 109,092                   | 0,8       | 114,710                  | 3,2       |
| Noviembre  | 108,983                   | 0,9       | 115,052                  | 3,5       |
| Diciembre  | 109,199                   | 0,8       | 114,702                  | 3,2       |
| 2010 Enero | 109,163                   | 0,6       | 115,259                  | 2,6       |
| Febrero    | 109,211                   | 0,2       | 115,337                  | 2,6       |
| Marzo      | 109,377                   | 0,6       | 115,661                  | 2,4       |
| Abril      | 109,501                   | 0,7       | 116,159                  | 2,2       |
| Mayo       | 108,812                   | 0,3       | 116,397                  | 2,3       |
| Junio      | 108,846                   | -0,2      | 117,239                  | 2,9       |
| Julio      | 108,963                   | 0,1       | 117,803                  | 3,9       |
| Agosto     | 110,113                   | 1,2       | 117,990                  | 4,1       |
| Septiembre | 110,561                   | 1,6       | 118,345                  | 3,7       |
| Octubre    | 110,659                   | 1,4       | 118,988                  | 3,7       |
| Noviembre  | 110,895                   | 1,8       | 119,492                  | 3,9       |
| Diciembre  | 111,237                   | 1,9       | 120,011                  | 4,6       |
| 2011 Enero | 111,277                   | 1,9       | 120,790                  | 4,8       |
| Febrero    | 111,243                   | 1,9       | 120,695                  | 4,6       |
| Marzo      | 111,352                   | 1,8       | 120,886                  | 4,5       |
| Abril      | 111,472                   | 1,8       | 121,252                  | 4,4       |
| Mayo       | 111,659                   | 2,6       | 121,619                  | 4,5       |
| Junio      | 112,038                   | 2,9       | 122,104                  | 4,1       |
| Julio      | 112,108                   | 2,9       | 121,399                  | 3,1       |
| Agosto     |                           |           |                          |           |
| Septiembre |                           |           |                          |           |
| Octubre    |                           |           |                          |           |
| Noviembre  |                           |           |                          |           |
| Diciembre  |                           |           |                          |           |

(\*) T1-12 Tasa de variación sobre igual periodo año anterior.

## NOTAS METODOLÓGICAS

El periodo base del nuevo IPC, para el que la media aritmética de los índices mensuales publicados se hace igual a 100, es el año 2006. Con esta nueva base se pretende conseguir una mejor representabilidad en su cobertura así como una mayor precisión en la medición de la evolución de este indicador.

El estrato de referencia del índice incluye a toda la población que reside en viviendas familiares en España. Por tanto, se excluye el gasto de los residentes en viviendas colectivas, así como el de los no residentes (cuyo gasto, sin embargo, sí está incluido en el Índice de Precios de Consumo Armonizado de la Unión Europea).

El ámbito de consumo del IPC base 2006 comprende los bienes y servicios de consumo efectivamente pagados durante el periodo de referencia. Se excluyen los gastos ficticios e imputados, como los auto suministros, auto consumos, alquileres imputados y gastos subvencionados por las Administraciones Públicas (por ejemplo, los sanitarios o educativos) y, también, los bienes de inversión (como la vivienda en propiedad). El número de artículos por parcela se determina en función de su importancia en términos de gasto con respecto al gasto total, de su contenido y de la posibilidad de desagregación. Los artículos seleccionados forman lo que se conoce con el nombre de cesta de la compra.

La fórmula empleada en la base 2006 para calcular los índices es la misma que para la base 2001: Laspeyres encadenado con actualización de ponderaciones anual.

### Cobertura geográfica y cesta de la compra

En el IPC, base 2001, el criterio utilizado para establecer la cobertura geográfica del índice se basaba, principalmente, en la población del conjunto de municipios seleccionados. En la base 2006, además de este criterio de partida, se han añadido otros para completar la cobertura de municipios:

1. Representatividad geográfica: Se han incluido municipios de forma que estén distribuidos por toda la provincia y no sólo en focos concretos de población.
2. Representatividad poblacional: Se ha hecho hincapié en la representatividad de los municipios pequeños.

3. Representatividad de la cesta: Se ha seleccionado una muestra formada por aquellos artículos que se consideran básicos y representativos del consumo en dichos municipios.

La selección de los artículos que componen la cesta de la compra se ha realizado a partir del IPC, base 2001, y los datos de la Encuesta Continua de Presupuestos Familiares (ECPF).

### Ponderaciones

La estructura de ponderaciones de la base 2006 se ha elaborado a partir de la Encuesta Continua de Presupuestos Familiares, que proporciona la información trimestral básica sobre gastos de las familias en bienes y servicios de consumo. Además, para determinar la estructura definitiva se ha utilizado información de otras fuentes, tales como la evolución del consumo privado de la Contabilidad Nacional, la evolución de precios del IPC y otras fuentes de la oferta de los diferentes sectores.

La ponderación de cualquier artículo de la cesta de la compra se obtiene como cociente del gasto realizado en las parcelas representadas por dicho artículo durante el periodo al que hace referencia la ECPF y el gasto total realizado en ese mismo periodo.

Un mismo artículo tiene ponderaciones diferentes en las distintas agrupaciones geográficas -provincias, Comunidades Autónomas y España- ya que el gasto que refleja la ECPF en cada uno de estos conjuntos es distinto.

Esta ponderación se obtiene de información proveniente de la óptica de la demanda (ECPF, encuestas de consumo realizadas por otros organismos) y desde la de la oferta (ingresos por ventas de las empresas más importantes de cada sector).

Esta metodología es la que contempla el Instituto Nacional de Estadística (INE) en el apartado *Índice de Precios de Consumo (IPC) Base 2006* y que puede ser consultada en su totalidad en la página web: <http://www.ine.es>.

**Equipo de trabajo:** Antonio Sánchez Molina, Adolfo Alvarado Guadalupe, Silvia Fernández Cruz

**Edita:** Dirección General de Economía,  
Estadística e Innovación Tecnológica  
Consejería de Economía y Hacienda  
Príncipe de Vergara, 108 - 28002 - Madrid  
[www.madrid.org/iestadis](http://www.madrid.org/iestadis)  
[iestadis@madrid.org](mailto:iestadis@madrid.org)

Edición: Agosto 2011



**Comunidad de Madrid**

CONSEJERÍA DE ECONOMÍA Y HACIENDA  
Dirección General de Economía,  
Estadística e Innovación Tecnológica