

# Boletín mensual de precios de consumo

Julio 2022



Comunidad  
de Madrid

**INDICE**

1. Índice General y tasas de variación por grupos:	1
- Comunidad de Madrid	
- España	
2. Repercusión de cada grupo en la tabla de variación mensual	2
3. Índice, tasas de variación y repercusión por rúbricas	4
4. Tasa de inflación por años y meses:	6
- Comunidad de Madrid	
- España	
5. Tasa de inflación no alimentaria:	8
- Comunidad de Madrid	
- España	
6. Evolución del IPC por meses según años de variación y repercusión para cada grupo:	
6.1. Alimentos y bebidas no alcohólicas	10
6.2. Bebidas alcohólicas y tabaco	11
6.3. Vestido y Calzado	12
6.4. Vivienda, agua, electricidad, gas y otros combustibles	13
6.5. Muebles, artículos del hogar y artículos para el mantenimiento corriente del hogar	14
6.6. Sanidad	15
6.7. Transporte	16
6.8. Comunicaciones	17
6.9. Ocio y Cultura	18
6.10. Enseñanza	19
6.11. Restaurantes y Hoteles	20
6.12. Otros Bienes y Servicios	21
7. Evolución del IPC por años y meses según rúbricas:	
7.1. Alimentos y bebidas no alcohólicas	22
7.2. Bebidas alcohólicas y tabaco	28
7.3. Vestido y Calzado	29
7.4. Vivienda, agua, electricidad, gas y otros combustibles	31
7.5. Muebles, artículos del hogar y artículos para el mantenimiento corriente del hogar	32
7.6. Sanidad	34
7.7. Transporte	35
7.8. Comunicaciones	36
7.9. Ocio y Cultura	37
7.10. Enseñanza	38
7.11. Hoteles, Cafés y Restaurantes	39
7.12. Otros Bienes y Servicios	40



## 1. Índice general y tasas de variación por grupos. Julio 2022

	Comunidad de Madrid				España			
	Índice	Tasas de variación (%)			Índice	Tasas de variación (%)		
		Sobre el mes anterior	En lo que va de año	Sobre igual mes anterior		Sobre el mes anterior	En lo que va de año	Sobre igual mes anterior
General	108,939	-0,3	5,0	9,6	109,986	-0,3	5,8	10,8
General sin alimentación	108,178	-0,5	4,0	8,9	109,343	-0,5	4,7	10,2
Alimentos y bebidas no alcohólicas	112,669	0,3	9,2	13,2	112,950	0,3	9,8	13,5
Bebidas alcohólicas y tabaco	103,833	0,3	2,8	4,3	103,967	0,4	3,1	4,5
Vestido y calzado	95,237	-9,4	-12,1	2,1	96,840	-10,2	-11,5	5,0
Vivienda	116,235	2,3	5,8	17,9	120,761	2,6	7,1	23,0
Menaje	106,033	-0,1	4,5	6,2	106,867	0,2	5,2	7,2
Medicina	101,115	0,1	1,3	0,9	101,225	0,1	0,7	1,1
Tranporte	116,102	-2,1	12,2	15,4	116,952	-1,9	13,0	16,2
Comunicaciones	97,989	-2,0	-1,5	-2,1	97,908	-2,0	-1,5	-2,1
Ocio y cultura	104,758	1,2	2,9	4,4	104,027	1,2	2,7	3,7
Enseñanza	100,623	0,0	-0,1	0,9	100,858	0,0	0,0	1,2
Hoteles, cafés y restaurantes	106,995	-0,2	4,5	7,3	108,058	0,9	6,5	7,6
Otros bienes y servicios	103,592	0,1	2,8	3,4	103,653	0,0	2,7	3,6



## 2. Repercusión de cada grupo en la tasa de variación mensual. Julio 2022

	Indice	% Variación mensual	Ponderación	Repercusión
General	108,939	-0,3	1,000000	-0,3430
Alimentos y bebidas no alcohólicas	112,669	0,3	0,199765	0,0546
Bebidas alcohólicas y tabaco	103,833	0,3	0,030370	0,0097
Vestido y calzado	95,237	-9,4	0,054024	-0,4863
Vivienda	116,235	2,3	0,160423	0,3879
Menaje	106,033	-0,1	0,057498	-0,0047
Medicina	101,115	0,1	0,044749	0,0055
Tranporte	116,102	-2,1	0,129606	-0,2956
Comunicaciones	97,989	-2,0	0,035902	-0,0662
Ocio y cultura	104,758	1,2	0,071178	0,0818
Enseñanza	100,623	0,0	0,021134	0,0001
Hoteles, cafés y restaurantes	106,995	-0,2	0,137233	-0,0326
Otros bienes y servicios	103,592	0,1	0,058117	0,0054

## Repercusión de cada grupo en la tasa de variación mensual. Julio 2022

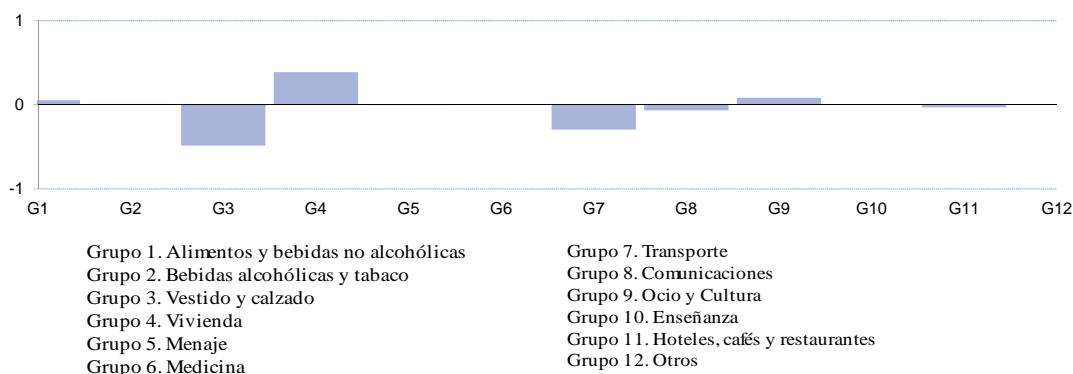

## 3. Índice, tasas de variación y repercusión por rubricas. Julio 2022

	Índice	Tasas de variación (%)			Ponderación	Repercusión mensual
		Sobre el mes anterior	En lo que va de año	Sobre igual mes año anterior		
1 Cereales y derivados	121,229	0,5	16,4	20,9	0,013972	0,0078
2 Pan	116,775	0,6	13,0	16,4	0,011050	0,0074
3 Carne de vacuno	112,226	1,1	6,4	13,8	0,011282	0,0123
4 Carne de ovino	115,084	3,5	-6,2	17,4	0,002652	0,0094
5 Carne de porcino	107,204	0,2	7,0	6,3	0,005964	0,0013
6 Carne de aves	115,713	1,0	12,7	15,5	0,009450	0,0096
7 Otras carnes	107,891	1,0	6,1	8,7	0,022315	0,0222
8 Pescado fresco y congelado	109,930	0,7	1,1	11,7	0,012644	0,0091
9 Crustáceos, moluscos y preparados de pescado	109,911	0,3	8,2	10,5	0,012736	0,0041
10 Huevos	121,759	0,5	17,9	21,4	0,002866	0,0016
11 Leche	122,696	2,3	18,1	24,2	0,006488	0,0164
12 Productos lácteos	113,943	1,4	12,1	14,3	0,013805	0,0192
13 Aceites y grasas	133,544	-2,7	21,8	26,5	0,004975	-0,0167
14 Frutas frescas	110,787	-5,1	7,3	12,0	0,018263	-0,0998
15 Frutas en conserva y frutos secos	102,408	0,5	1,9	4,0	0,002603	0,0013
16 Legumbres y hortalizas frescas	109,504	1,5	6,0	14,5	0,012017	0,0179
17 Preparados de legumbres y hortalizas	112,628	0,4	9,7	13,2	0,007317	0,0029
18 Patatas y sus preparados	115,314	-0,5	16,6	13,2	0,002916	-0,0015
19 Café, cacao e infusiones	113,159	1,7	10,4	13,5	0,004412	0,0077
20 Azúcar	107,593	0,4	7,2	8,7	0,000631	0,0003
21 Otros preparados alimenticios	110,569	1,5	10,9	10,7	0,011976	0,0175
22 Agua mineral, refrescos y zumos	104,676	0,5	5,3	4,4	0,009430	0,0045
23 Bebidas alcohólicas	106,889	0,9	7,0	6,9	0,010672	0,0089
24 Tabaco	102,120	0,0	0,5	2,7	0,019698	0,0007
25 Prendas de vestir de hombre	96,387	-6,0	-13,9	4,3	0,013404	-0,0754
26 Prendas de vestir de mujeres	95,064	-11,7	-13,4	2,8	0,019698	-0,2264
27 Prendas de vestir de niño y bebé	90,923	-14,2	-13,7	-1,0	0,007155	-0,0983
28 Complementos y reparaciones de prendas de vestir	97,521	-3,6	-9,4	2,3	0,001082	-0,0036
29 Calzado de hombre	97,039	-5,4	-6,2	0,8	0,004531	-0,0229
30 Calzado de mujer	95,685	-7,8	-9,5	-0,3	0,006013	-0,0447
31 Calzado de niño	99,382	-6,9	-6,3	6,5	0,002113	-0,0143
32 Reparación de calzado	101,340	0,1	1,3	1,4	0,047497	0,0063
33 Vivienda en alquiler	136,120	5,3	11,6	40,9	0,068070	0,4300
34 Calefacción, alumbrado y otros servicios	102,256	-0,15	1,54	1,86	0,044856	-0,0061
35 Conservación de la vivienda	108,992	-0,1	4,7	8,8	0,011125	-0,0015



## 3. Índice, tasas de variación y repercusión por rubricas. Julio 2022. (Concl.)

	Índice	Tasas de variación (%)			Ponderación	Repercusión mensual
		Sobre el mes anterior	En lo que va de año	Sobre igual mes año anterior		
36 Muebles y revestimiento de suelo	104,175	-2,7	0,9	5,1	0,004430	-0,0118
37 Textiles y accesorios para el hogar	107,028	-0,9	4,7	7,8	0,007817	-0,0072
38 Electrodomésticos y reparaciones	107,283	0,3	5,7	7,0	0,003371	0,0008
39 Herramientas para el hogar	108,351	1,0	8,4	8,7	0,015923	0,0162
40 Artículos no duraderos para el hogar	101,214	-0,1	0,8	0,9	0,014833	-0,0018
41 Servicios para el hogar	102,574	0,0	2,0	2,4	0,017705	-0,0006
42 Servicios médicos y similares	100,586	0	1	0	0,029427	0,0061
43 Medicamentos y material terapéutico	117,454	-2,4	13,1	16,5	0,117592	-0,3100
44 Transporte personal	99,435	0,0	-0,6	-0,5	0,013171	0,0000
45 Transporte público urbano	108,800	2,8	8,5	8,6	0,004837	0,0131
46 Transporte público interurbano	97,989	-2,0	-1,5	-2,1	0,035902	-0,0662
47 Comunicaciones	99,915	-2,7	-2,1	1,3	0,017160	-0,0434
48 Objetos recreativos	103,197	-0,3	1,6	2,8	0,005665	-0,0015
49 Publicaciones	102,640	0,3	2,0	2,3	0,034115	0,0106
50 Esparcimiento	100,716	0,0	0,0	1,1	0,007925	0,0000
51 Educación infantil y primaria	101,122	0,0	0,0	1,7	0,004509	0,0000
52 Educación secundaria	100,685	0,0	0,0	0,9	0,008477	0,0000
53 Educación universitaria	104,437	0,9	4,5	4,4	0,005440	0,0047
54 Otras enseñanzas	104,544	0,3	3,8	4,9	0,014777	0,0048
56 Turismo y hostelería	108,354	0,6	5,4	8,3	0,139335	0,0795
55 Artículos de uso personal	103,104	0,0	2,2	3,2	0,041882	0,0006
57 Otros bienes y servicios						

## Índice, tasas de variación y repercusión por rubricas. Julio 2022

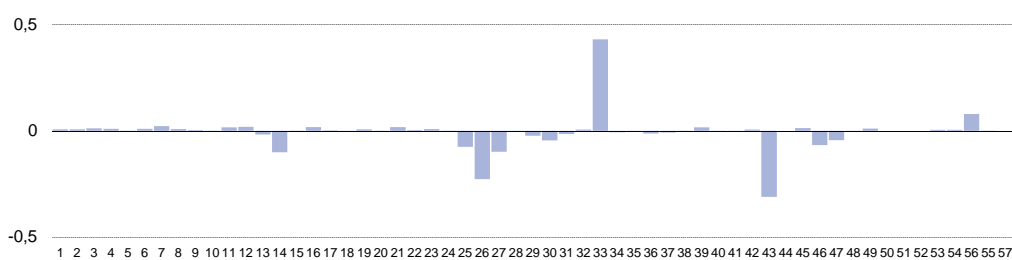

## 4. Tasa de inflación por años y meses. Comunidad de Madrid y España

	Comunidad de Madrid				España			
	Indice	Tasas de variación (%)			Indice	Tasas de variación (%)		
		Sobre el mes anterior	En lo que va de año	Sobre igual mes año anterior		Sobre el mes anterior	En lo que va de año	Sobre igual mes año anterior
2020 Enero	97,139	-1,0	-1,0	1,1	97,528	-0,9	-0,9	0,9
Febrero	97,024	-0,1	-1,1	0,7	97,471	-0,1	-1,0	0,6
Marzo	96,652	-0,4	-1,5	0,0	97,279	-0,2	-1,2	0,1
Abril	96,944	0,3	-1,2	-0,7	97,472	0,2	-1,0	-0,5
Mayo	96,938	0,0	-1,2	-0,9	97,334	-0,1	-1,1	-0,7
Junio	97,385	0,5	-0,7	-0,3	97,793	0,5	-0,6	-0,1
Julio	96,511	-0,9	-1,6	-0,6	96,897	-0,9	-1,6	-0,6
Agosto	96,555	0,0	-1,6	-0,5	96,867	0,0	-1,6	-0,5
Septiembre	96,700	0,2	-1,4	-0,4	97,101	0,2	-1,3	-0,5
Octubre	97,208	0,5	-0,9	-0,8	97,245	0,1	-1,2	-1,1
Noviembre	97,367	0,2	-0,7	-0,8	97,383	0,1	-1,1	-1,1
Diciembre	97,574	0,2	-0,5	-0,5	97,684	0,3	-0,8	-0,8
2021 Enero	97,583	0,0	0,0	0,5	97,889	0,2	0,2	0,4
Febrero	97,008	-0,6	-0,6	0,0	97,330	-0,6	-0,4	-0,1
Marzo	97,949	1,0	0,4	1,3	98,177	0,9	0,5	0,9
Abril	99,105	1,2	1,6	2,2	99,099	0,9	1,4	1,7
Mayo	99,572	0,5	2,0	2,7	99,400	0,3	1,8	2,1
Junio	100,046	0,5	2,5	2,7	99,855	0,5	2,2	2,1
Julio	99,292	-0,8	1,8	2,9	99,385	-0,5	1,7	2,6
Agosto	99,743	0,5	2,2	3,3	99,746	0,4	2,1	3,0
Septiembre	100,575	0,8	3,1	4,0	100,628	0,9	3,0	3,6
Octubre	102,425	1,8	5,0	5,4	102,201	1,6	4,6	5,1
Noviembre	102,738	0,3	5,3	5,5	102,559	0,4	5,0	5,3
Diciembre	103,965	1,2	6,5	6,5	103,732	1,1	6,2	6,2
2022 Enero	103,567	-0,4	-0,4	6,1	103,404	-0,3	-0,3	5,6
Febrero	104,403	0,8	0,4	7,6	104,033	0,6	0,3	6,9
Marzo	107,566	3,0	3,5	9,8	106,979	2,8	3,1	9,0
Abril	107,375	-0,2	3,3	8,3	106,760	-0,2	2,9	7,7
Mayo	108,262	0,8	4,1	8,7	107,637	0,8	3,8	8,3
Junio	110,267	1,9	6,1	10,2	109,314	1,6	5,4	9,5
Julio	109,986	-0,3	5,8	10,8	108,939	-0,3	5,0	9,6
Agosto								
Septiembre								
Octubre								
Noviembre								
Diciembre								



**Tasa de inflación por años y meses. Comunidad de Madrid y España**

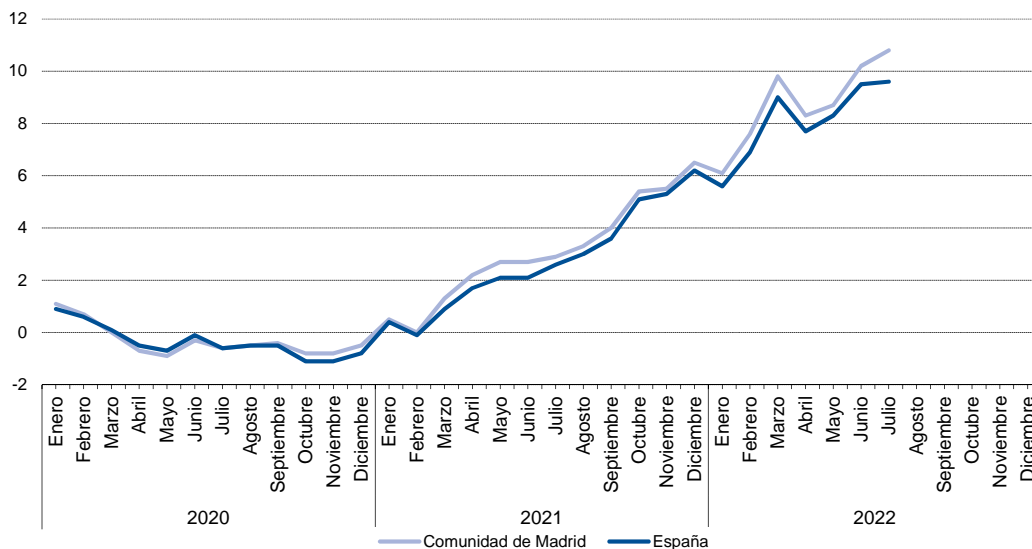



## 5. Tasa de inflación no alimentaria de la Comunidad de Madrid y España

	Comunidad de Madrid				España			
	Indice	Tasas de variación (%)			Indice	Tasas de variación (%)		
		Sobre el mes anterior	En lo que va de año	Sobre igual mes año anterior		Sobre el mes anterior	En lo que va de año	Sobre igual mes año anterior
2020 Enero	97,001	-1,3	-1,3	0,9	97,470	-1,2	-1,2	0,8
Febrero	96,780	-0,2	-1,6	0,4	97,430	0,0	-1,3	0,4
Marzo	96,262	-0,5	-2,1	-0,7	97,117	-0,3	-1,6	-0,3
Abril	96,283	0,0	-2,1	-1,9	97,051	-0,1	-1,7	-1,4
Mayo	96,274	0,0	-2,1	-2,1	96,932	-0,1	-1,8	-1,5
Junio	96,935	0,7	-1,4	-1,2	97,578	0,7	-1,1	-0,7
Julio	96,021	-0,9	-2,3	-1,4	96,640	-1,0	-2,1	-1,2
Agosto	96,055	0,0	-2,3	-1,2	96,578	-0,1	-2,1	-1,0
Septiembre	96,221	0,2	-2,1	-1,1	96,843	0,3	-1,9	-1,0
Octubre	96,535	0,3	-1,8	-1,6	96,841	0,0	-1,9	-1,7
Noviembre	96,976	0,5	-1,4	-1,4	97,098	0,3	-1,6	-1,5
Diciembre	97,352	0,4	-1,0	-1,0	97,531	0,4	-1,2	-1,2
2021 Enero	97,073	-0,3	-0,3	0,1	97,462	-0,1	-0,1	0,0
Febrero	96,261	-0,8	-1,1	-0,5	96,796	-0,7	-0,8	-0,7
Marzo	97,539	1,3	0,2	1,3	97,925	1,2	0,4	0,8
Abril	99,020	1,5	1,7	2,8	98,998	1,1	1,5	2,0
Mayo	99,521	0,5	2,2	3,4	99,336	0,3	1,9	2,5
Junio	100,178	0,7	2,9	3,3	99,965	0,6	2,5	2,4
Julio	99,219	-1,0	1,9	3,3	99,345	-0,6	1,9	2,8
Agosto	99,746	0,5	2,5	3,8	99,803	0,5	2,3	3,3
Septiembre	100,875	1,1	3,6	4,8	100,882	1,1	3,4	4,2
Octubre	102,946	2,1	5,7	6,6	102,620	1,7	5,2	6,0
Noviembre	103,180	0,2	6,0	6,4	102,861	0,2	5,5	5,9
Diciembre	104,441	1,2	7,3	7,3	104,005	1,1	6,6	6,6
2022 Enero	103,667	-0,7	-0,7	6,8	103,373	-0,6	-0,6	6,1
Febrero	104,487	0,8	0,0	8,5	104,039	0,6	0,0	7,5
Marzo	108,352	3,7	3,7	11,1	107,530	3,4	3,4	9,8
Abril	106,966	-1,3	2,4	8,0	106,218	-1,2	2,1	7,3
Mayo	107,755	0,7	3,2	8,3	107,009	0,7	2,9	7,7
Junio	109,844	1,9	5,2	9,6	108,758	1,6	4,6	8,8
Julio	109,343	-0,5	4,7	10,2	108,178	-0,5	4,0	8,9
Agosto								
Septiembre								
Octubre								
Noviembre								
Diciembre								



**Tasa de inflación no alimentaria. Comunidad de Madrid y España**

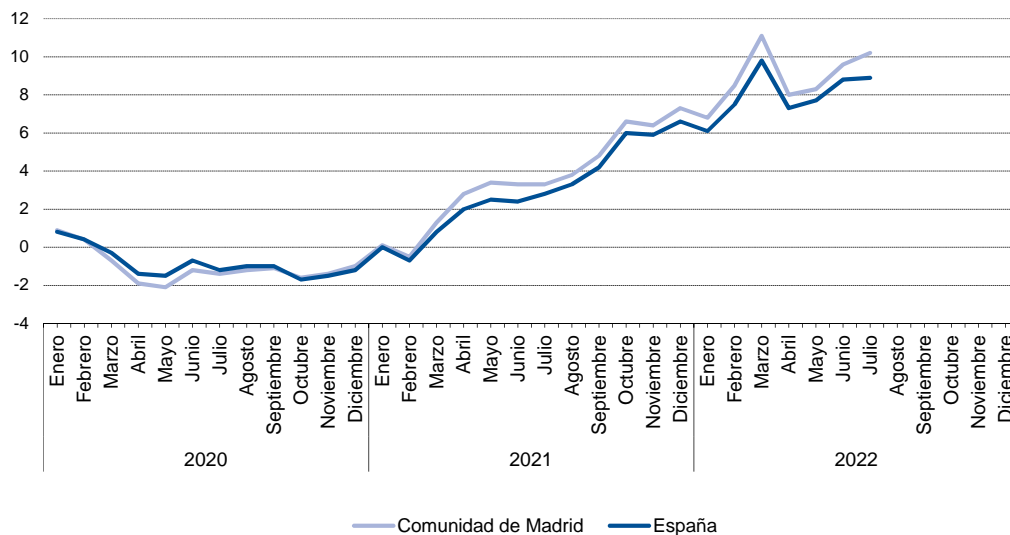

### 6.1. Evolución del I.P.C. por meses según años de variación y repercusión para cada grupo

#### Alimentos y bebidas no alcohólicas

	2020			2021			2022		
	Índice	Variación	Repercusión	Índice	Variación	Repercusión	Índice	Variación	Repercusión
Enero	97,388	0,5	0,0759	99,204	1,2	0,2446	103,878	0,7	0,1363
Febrero	97,185	-0,2	-0,0351	98,938	-0,3	-0,0556	104,349	0,5	0,0861
Marzo	97,523	0,3	0,0584	98,867	-0,1	-0,0148	105,641	1,2	0,2361
Abril	98,947	1,5	0,2462	99,364	0,5	0,1039	109,522	3,7	0,7092
Mayo	98,674	-0,3	-0,0472	99,607	0,2	0,0508	110,823	1,2	0,2378
Junio	98,364	-0,3	-0,0536	99,514	-0,1	-0,0194	112,370	1,4	0,2827
Julio	97,571	-0,8	-0,1371	99,501	0,0	-0,0027	112,669	0,3	0,0546
Agosto	97,687	0,1	0,0201	99,579	0,1	0,0163			
Septiembre	97,820	0,1	0,0230	99,782	0,2	0,0424			
Octubre	98,631	0,8	0,1402	100,843	1,1	0,2218			
Noviembre	98,229	-0,4	-0,0695	101,669	0,8	0,1727			
Diciembre	98,034	-0,2	-0,0337	103,132	1,4	0,3059			

#### Evolución del IPC. Alimentos y bebidas no alcohólicas

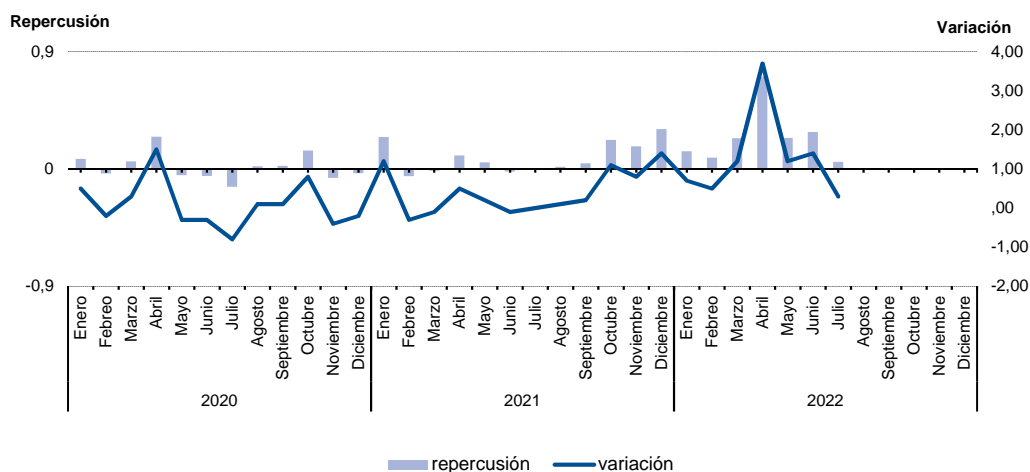

## 6.2. Evolución del I.P.C. por meses según años de variación y repercusión para cada grupo

### Bebidas alcohólicas y tabaco

	2020			2021			2022		
	Índice	Variación	Repercusión	Índice	Variación	Repercusión	Índice	Variación	Repercusión
Enero	99,241	0,2	0,0048	99,568	0,5	0,0149	101,291	0,3	0,0073
Febrero	99,595	0,4	0,0100	99,656	0,1	0,0028	101,988	0,7	0,0194
Marzo	99,621	0,0	0,0007	99,728	0,1	0,0023	102,211	0,2	0,0062
Abril	99,675	0,1	0,0015	99,815	0,1	0,0027	102,471	0,3	0,0072
Mayo	99,845	0,2	0,0048	99,567	-0,2	-0,0078	102,740	0,3	0,0075
Junio	99,633	-0,2	-0,0060	99,424	-0,1	-0,0045	103,484	0,7	0,0207
Julio	99,319	-0,3	-0,0089	99,591	0,2	0,0052	103,833	0,3	0,0097
Agosto	99,318	0,0	0,0000	99,472	-0,1	-0,0037			
Septiembre	99,278	0,0	-0,0011	100,046	0,6	0,0179			
Octubre	99,497	0,2	0,0062	101,018	1,0	0,0304			
Noviembre	99,541	0,0	0,0012	101,087	0,1	0,0022			
Diciembre	99,091	-0,5	-0,0127	101,027	-0,1	-0,0019			

### Evolución del IPC. Bebidas alcohólicas y tabaco

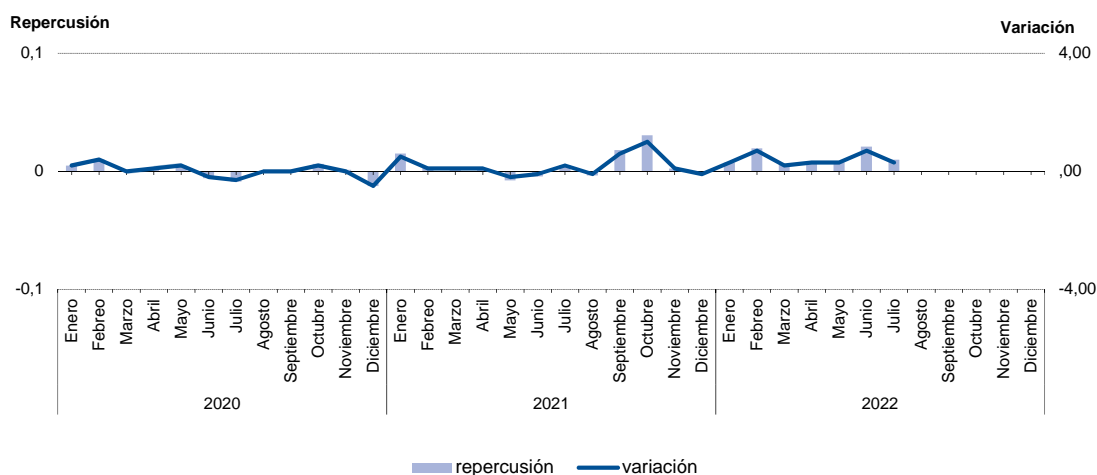

### 6.3. Evolución del I.P.C. por meses según años de variación y repercusión para cada grupo Vestido y calzado

	2020			2021			2022		
	Índice	Variación	Repercusión	Índice	Variación	Repercusión	Índice	Variación	Repercusión
Enero	91,593	-13,7	-0,8563	92,463	-13,7	-0,8500	94,492	-12,8	-0,6877
Febrero	90,950	-0,7	-0,0380	91,855	-0,7	-0,0352	93,340	-1,2	-0,0569
Marzo	94,790	4,2	0,2267	95,825	4,3	0,2298	97,441	4,4	0,2027
Abril	102,315	7,9	0,4442	103,546	8,1	0,4469	102,599	5,3	0,2549
Mayo	103,253	0,9	0,0554	104,340	0,8	0,0460	105,330	2,7	0,1350
Junio	102,616	-0,6	-0,0376	103,626	-0,7	-0,0413	105,076	-0,2	-0,0126
Julio	92,327	-10,0	-0,6073	93,268	-10,0	-0,5995	95,237	-9,4	-0,4863
Agosto	91,499	-0,9	-0,0489	92,520	-0,8	-0,0433			
Septiembre	96,649	5,6	0,3040	97,663	5,6	0,2977			
Octubre	105,433	9,1	0,5185	106,533	9,1	0,5134			
Noviembre	108,852	3,2	0,2018	109,952	3,2	0,1979			
Diciembre	107,149	-1,6	-0,1005	108,407	-1,4	-0,0894			

#### Evolución del IPC. Vestido y calzado

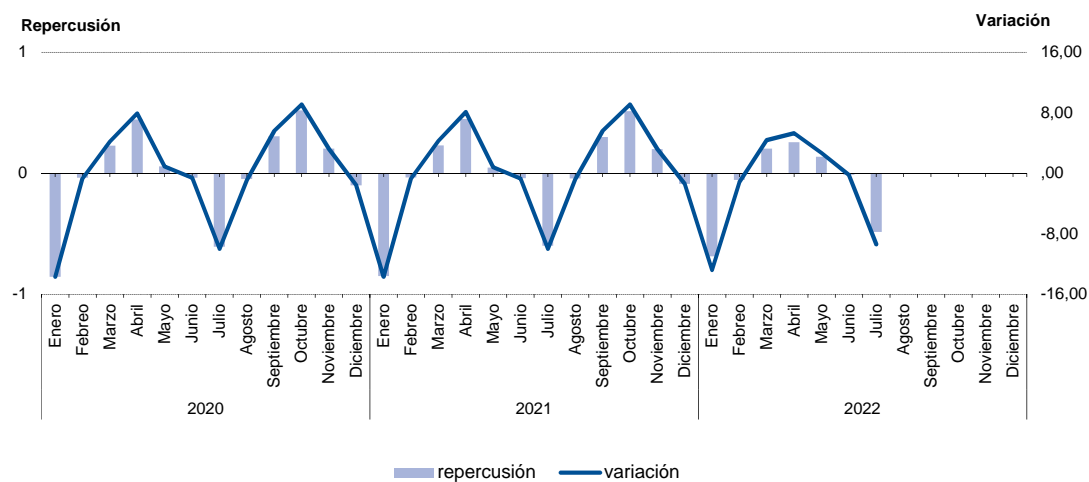

#### 6.4. Evolución del I.P.C. por meses según años de variación y repercusión para cada grupo Vivienda

	2020			2021			2022		
	Índice	Variación	Repercusión	Índice	Variación	Repercusión	Índice	Variación	Repercusión
Enero	94,118	0,4	0,0604	96,565	3,5	0,4996	110,057	0,1	0,0225
Febrero	93,217	-1,0	-0,1374	92,512	-4,2	-0,6259	110,339	0,3	0,0414
Marzo	92,063	-1,2	-0,1760	94,743	2,4	0,3445	118,382	7,3	1,1803
Abril	90,784	-1,4	-0,1951	97,189	2,6	0,3777	111,473	-5,8	-1,0139
Mayo	90,857	0,1	0,0111	97,415	0,2	0,0349	110,910	-0,5	-0,0826
Junio	92,004	1,3	0,1750	99,012	1,6	0,2466	113,592	2,4	0,3936
Julio	92,120	0,1	0,0177	98,610	-0,4	-0,0621	116,235	2,3	0,3879
Agosto	92,357	0,3	0,0362	100,304	1,7	0,2616			
Septiembre	93,001	0,7	0,0982	103,013	2,7	0,4184			
Octubre	92,016	-1,1	-0,1503	106,256	3,1	0,5008			
Noviembre	92,713	0,8	0,1063	104,478	-1,7	-0,2746			
Diciembre	93,330	0,7	0,0941	109,904	5,2	0,8379			

#### Evolución del IPC. Vivienda

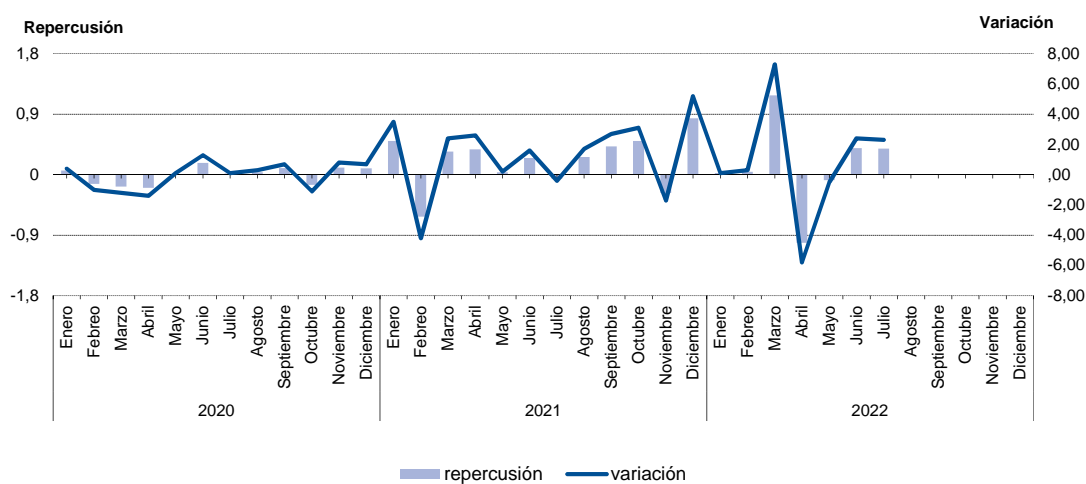

### 6.5. Evolución del I.P.C. por meses según años de variación y repercusión para cada grupo Menaje

	2020			2021			2022		
	Indice	Variación	Repercusión	Indice	Variación	Repercusión	Indice	Variación	Repercusión
Enero	98,729	-0,4	-0,0220	99,325	-0,3	-0,0157	101,911	0,4	0,0219
Febrero	98,865	0,1	0,0078	99,185	-0,1	-0,0083	102,829	0,9	0,0483
Marzo	99,168	0,3	0,0174	99,463	0,3	0,0165	103,709	0,9	0,0463
Abril	99,658	0,5	0,0281	99,562	0,1	0,0059	105,075	1,3	0,0719
Mayo	100,271	0,6	0,0352	99,765	0,2	0,0120	105,504	0,4	0,0226
Junio	99,876	-0,4	-0,0227	99,762	0,0	-0,0002	106,122	0,6	0,0325
Julio	99,608	-0,3	-0,0154	99,873	0,1	0,0066	106,033	-0,1	-0,0047
Agosto	99,594	0,0	-0,0008	99,716	-0,2	-0,0093			
Septiembre	99,668	0,1	0,0042	100,104	0,4	0,0230			
Octubre	99,556	-0,1	-0,0064	100,647	0,5	0,0322			
Noviembre	99,763	0,2	0,0119	101,105	0,5	0,0272			
Diciembre	99,589	-0,2	-0,0100	101,494	0,4	0,0231			

#### Evolución del IPC. Menaje

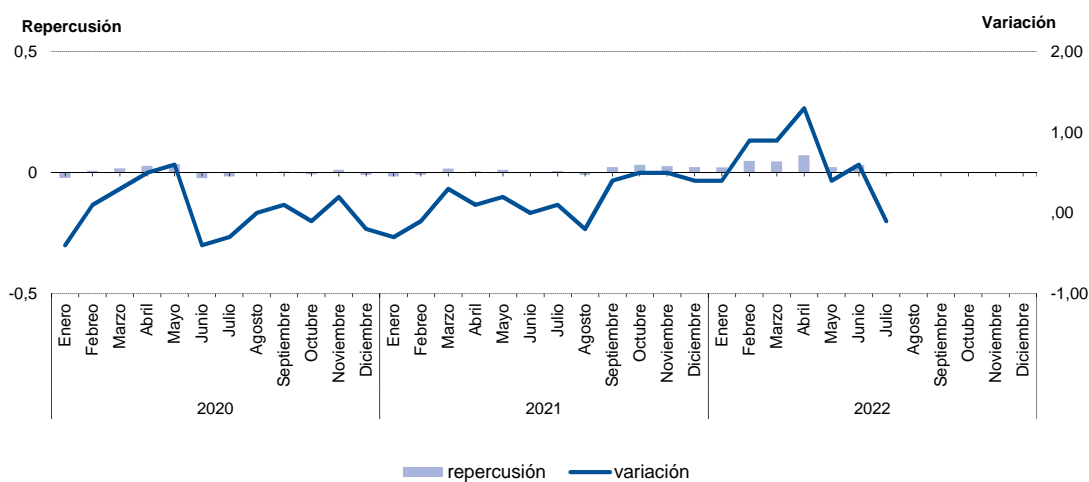

### 6.6. Evolución del I.P.C. por meses según años de variación y repercusión para cada grupo Medicina

	2020			2021			2022		
	Indice	Variación	Repercusión	Indice	Variación	Repercusión	Indice	Variación	Repercusión
Enero	100,203	-0,1	-0,0036	100,835	-0,3	-0,0135	100,261	0,4	0,0165
Febrero	99,623	-0,6	-0,0234	100,058	-0,8	-0,0316	100,002	-0,3	-0,0106
Marzo	99,605	0,0	-0,0007	100,132	0,1	0,0030	100,125	0,1	0,0050
Abril	99,628	0,0	0,0009	99,800	-0,3	-0,0135	100,679	0,6	0,0227
Mayo	99,779	0,2	0,0061	99,741	-0,1	-0,0024	101,510	0,8	0,0340
Junio	99,886	0,1	0,0043	100,129	0,4	0,0158	100,980	-0,5	-0,0217
Julio	100,312	0,4	0,0172	100,201	0,1	0,0029	101,115	0,1	0,0055
Agosto	99,928	-0,4	-0,0155	100,187	0,0	-0,0006			
Septiembre	99,927	0,0	0,0000	100,107	-0,1	-0,0033			
Octubre	99,778	-0,1	-0,0060	99,451	-0,7	-0,0267			
Noviembre	100,496	0,7	0,0290	99,502	0,1	0,0021			
Diciembre	101,167	0,7	0,0271	99,858	0,4	0,0145			

#### Evolución del IPC. Medicina

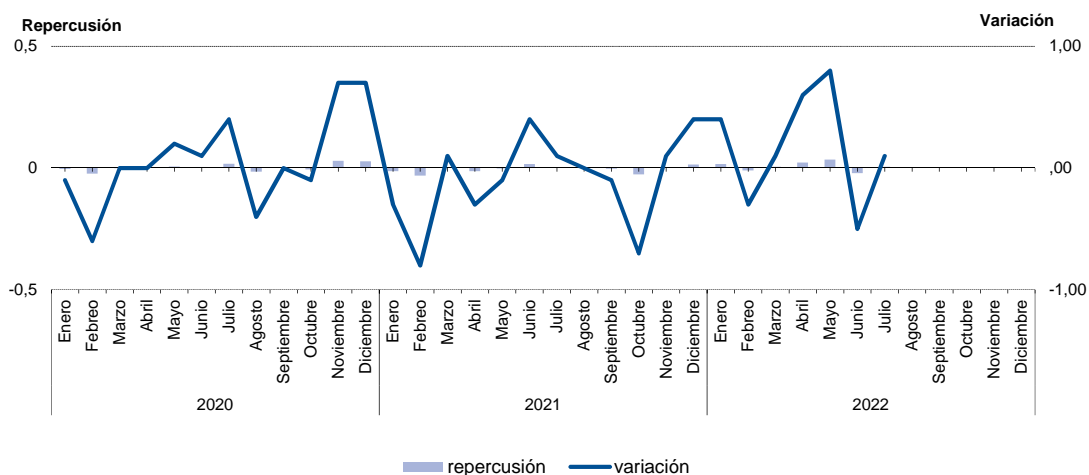



### 6.7. Evolución del I.P.C. por meses según años de variación y repercusión para cada grupo Transportes

	2020			2021			2022		
	Índice	Variación	Repercusión	Índice	Variación	Repercusión	Índice	Variación	Repercusión
Enero	97,792	0,1	0,0141	94,950	1,5	0,1705	105,391	1,8	0,2233
Febrero	97,283	-0,5	-0,0817	96,233	1,4	0,1589	108,137	2,6	0,3256
Marzo	94,508	-2,9	-0,4452	97,912	1,7	0,2080	115,533	6,8	0,8769
Abril	91,590	-3,1	-0,4681	97,921	0,0	0,0011	109,922	-4,9	-0,6653
Mayo	90,828	-0,8	-0,1222	98,821	0,9	0,1115	112,960	2,8	0,3602
Junio	92,278	1,6	0,2326	99,885	1,1	0,1318	118,595	5,0	0,6681
Julio	93,076	0,9	0,1280	100,637	0,8	0,0932	116,102	-2,1	-0,2956
Agosto	93,049	0,0	-0,0043	100,952	0,3	0,0390			
Septiembre	92,604	-0,5	-0,0714	101,460	0,5	0,0629			
Octubre	92,373	-0,2	-0,0371	103,314	1,8	0,2297			
Noviembre	92,251	-0,1	-0,0196	104,407	1,1	0,1354			
Diciembre	93,574	1,4	0,2122	103,508	-0,9	-0,1114			

#### Evolución del IPC. Transportes

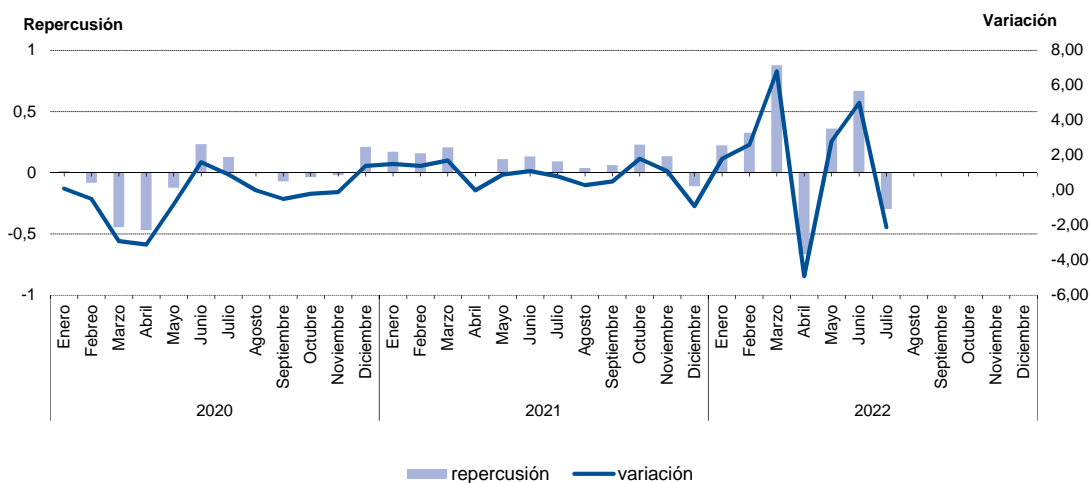

### 6.8. Evolución del I.P.C. por meses según años de variación y repercusión para cada grupo Comunicaciones

	2020			2021			2022		
	Índice	Variación	Repercusión	Índice	Variación	Repercusión	Índice	Variación	Repercusión
Enero	103,760	-0,1	-0,0021	100,232	0,5	0,0202	99,684	0,2	0,0070
Febrero	103,787	0,0	0,0010	100,205	0,0	-0,0010	99,613	-0,1	-0,0023
Marzo	105,117	1,3	0,0515	100,071	-0,1	-0,0051	99,632	0,0	0,0006
Abril	104,948	-0,2	-0,0065	100,191	0,1	0,0046	100,158	0,5	0,0173
Mayo	104,854	-0,1	-0,0036	100,175	0,0	-0,0006	100,057	-0,1	-0,0033
Junio	104,851	0,0	-0,0001	100,181	0,0	0,0002	100,006	-0,1	-0,0017
Julio	103,043	-1,7	-0,0700	100,096	-0,1	-0,0032	97,989	-2,0	-0,0662
Agosto	103,161	0,1	0,0046	100,132	0,0	0,0014			
Septiembre	103,044	-0,1	-0,0045	100,217	0,1	0,0032			
Octubre	99,864	-3,1	-0,1230	99,499	-0,7	-0,0272			
Noviembre	99,789	-0,1	-0,0029	99,531	0,0	0,0012			
Diciembre	99,700	-0,1	-0,0034	99,470	-0,1	-0,0023			

#### Evolución del IPC. Comunicaciones

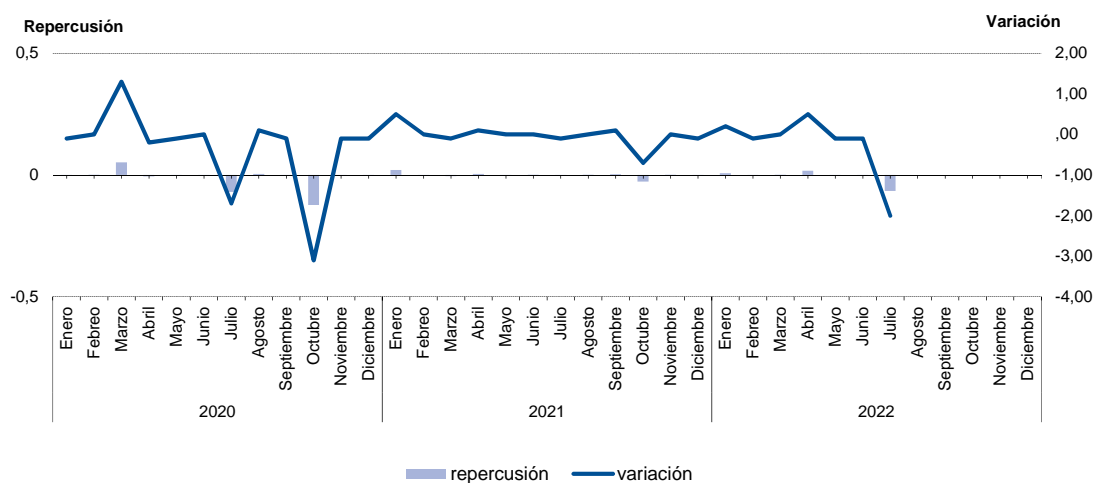

### 6.9. Evolución del I.P.C. por meses según años de variación y repercusión para cada grupo Ocio y cultura

	2020			2021			2022		
	Índice	Variación	Repercusión	Índice	Variación	Repercusión	Índice	Variación	Repercusión
Enero	98,156	-2,4	-0,2327	98,730	-0,3	-0,0249	100,641	-1,2	-0,0774
Febrero	99,143	1,0	0,0953	99,216	0,5	0,0370	101,061	0,4	0,0273
Marzo	99,923	0,8	0,0753	99,472	0,3	0,0195	101,357	0,3	0,0193
Abril	100,833	0,9	0,0879	99,163	-0,3	-0,0235	102,767	1,4	0,0918
Mayo	99,273	-1,5	-0,1506	99,220	0,1	0,0043	102,310	-0,4	-0,0298
Junio	100,564	1,3	0,1247	99,783	0,6	0,0428	103,502	1,2	0,0776
Julio	101,469	0,9	0,0874	100,369	0,6	0,0446	104,758	1,2	0,0818
Agosto	101,661	0,2	0,0185	101,396	1,0	0,0781			
Septiembre	99,190	-2,4	-0,2386	100,106	-1,3	-0,0981			
Octubre	98,389	-0,8	-0,0774	100,453	0,3	0,0264			
Noviembre	97,684	-0,7	-0,0681	100,261	-0,2	-0,0146			
Diciembre	99,057	1,4	0,1326	101,830	1,6	0,1194			

#### Evolución del IPC. Ocio y cultura

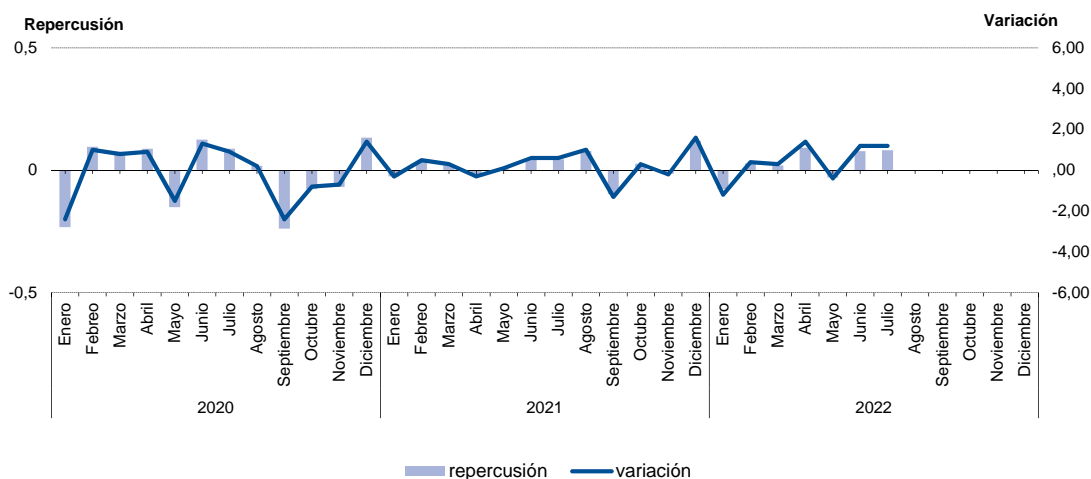

### 6.10. Evolución del I.P.C. por meses según años de variación y repercusión para cada grupo Enseñanza

	2020			2021			2022		
	Índice	Variación	Repercusión	Índice	Variación	Repercusión	Índice	Variación	Repercusión
Enero	98,339	0,0	0,0008	99,661	0,0	0,0000	100,703	0,0	0,0001
Febrero	98,346	0,0	0,0002	99,661	0,0	0,0000	100,703	0,0	0,0000
Marzo	98,346	0,0	0,0000	99,698	0,0	0,0008	100,597	-0,1	-0,0020
Abril	98,355	0,0	0,0002	99,698	0,0	0,0000	100,597	0,0	0,0000
Mayo	98,355	0,0	0,0000	99,698	0,0	0,0000	100,597	0,0	0,0000
Junio	98,355	0,0	0,0000	99,722	0,0	0,0005	100,619	0,0	0,0004
Julio	98,346	0,0	-0,0002	99,722	0,0	0,0000	100,623	0,0	0,0001
Agosto	98,346	0,0	0,0000	99,722	0,0	0,0000			
Septiembre	99,135	0,8	0,0174	100,357	0,6	0,0141			
Octubre	99,542	0,4	0,0090	100,663	0,3	0,0068			
Noviembre	99,661	0,1	0,0026	100,698	0,0	0,0008			
Diciembre	99,661	0,0	0,0000	100,698	0,0	0,0000			

#### Evolución del IPC. Enseñanza

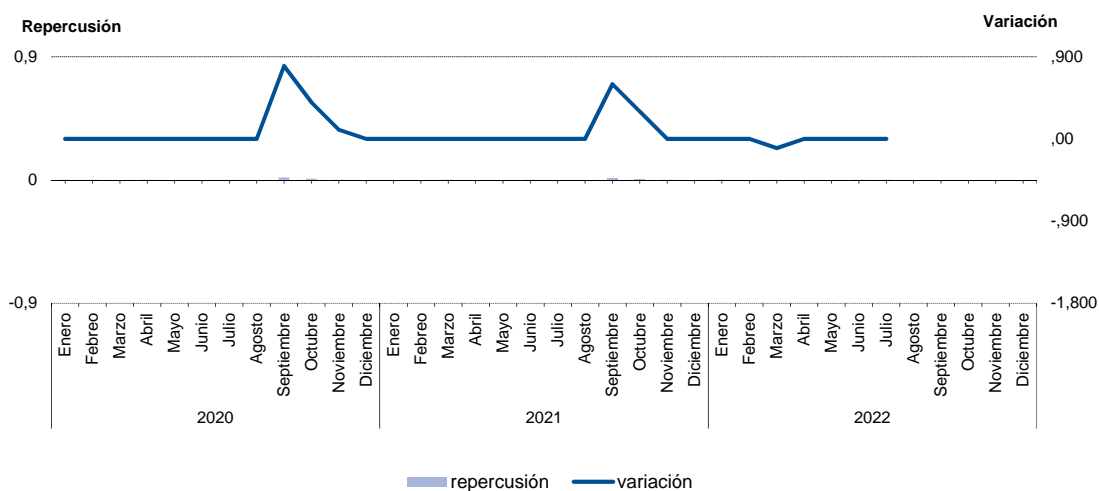

### 6.11. Evolución del I.P.C. por meses según años de variación y repercusión para cada grupo Hoteles, cafés y restaurantes

	2020			2021			2022		
	Índice	Variación	Repercusión	Índice	Variación	Repercusión	Índice	Variación	Repercusión
Enero	98,778	-0,3	-0,0373	98,308	0,4	0,0469	102,212	-0,2	-0,0236
Febrero	99,757	1,0	0,1274	98,390	0,1	0,0100	102,649	0,4	0,0549
Marzo	99,948	0,2	0,0249	98,810	0,4	0,0514	103,894	1,2	0,1563
Abril	100,718	0,8	0,1002	99,188	0,4	0,0463	105,601	1,6	0,2143
Mayo	101,156	0,4	0,0570	99,577	0,4	0,0476	106,578	0,9	0,1227
Junio	101,502	0,3	0,0450	99,868	0,3	0,0356	107,255	0,6	0,0850
Julio	98,551	-2,9	-0,3840	99,703	-0,2	-0,0202	106,995	-0,2	-0,0326
Agosto	98,160	-0,4	-0,0509	99,745	0,0	0,0051			
Septiembre	98,992	0,8	0,1083	100,663	0,9	0,1124			
Octubre	98,349	-0,6	-0,0837	101,266	0,6	0,0738			
Noviembre	97,965	-0,4	-0,0500	102,081	0,8	0,0998			
Diciembre	97,925	0,0	-0,0052	102,400	0,3	0,0390			

#### Evolución del IPC. Hoteles, cafés y restaurantes

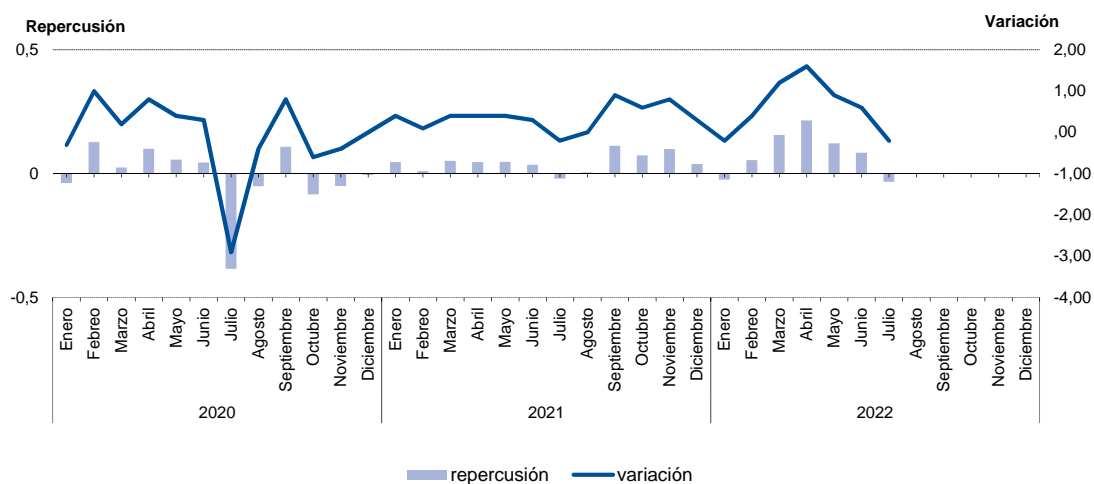

### 6.12. Evolución del I.P.C. por meses según años de variación y repercusión para cada grupo

#### Otros bienes y servicios

	2020			2021			2022		
	Índice	Variación	Repercusión	Índice	Variación	Repercusión	Índice	Variación	Repercusión
Enero	98,554	0,2	0,0104	99,665	0,1	0,0077	101,186	0,4	0,0239
Febrero	98,911	0,4	0,0229	99,773	0,1	0,0072	101,883	0,7	0,0371
Marzo	98,962	0,1	0,0033	99,587	-0,2	-0,0123	102,536	0,6	0,0347
Abril	98,998	0,0	0,0023	99,491	-0,1	-0,0064	103,133	0,6	0,0317
Mayo	99,236	0,2	0,0153	99,533	0,0	0,0028	103,039	-0,1	-0,0050
Junio	99,199	0,0	-0,0024	99,956	0,4	0,0280	103,490	0,4	0,0240
Julio	99,335	0,1	0,0087	100,143	0,2	0,0124	103,592	0,1	0,0054
Agosto	99,412	0,1	0,0049	100,140	0,0	-0,0002			
Septiembre	99,603	0,2	0,0122	100,082	-0,1	-0,0038			
Octubre	99,468	-0,1	-0,0087	100,182	0,1	0,0066			
Noviembre	99,585	0,1	0,0075	100,710	0,5	0,0350			
Diciembre	99,549	0,0	-0,0023	100,737	0,0	0,0018			

#### Evolución del IPC. Otros bienes y servicios

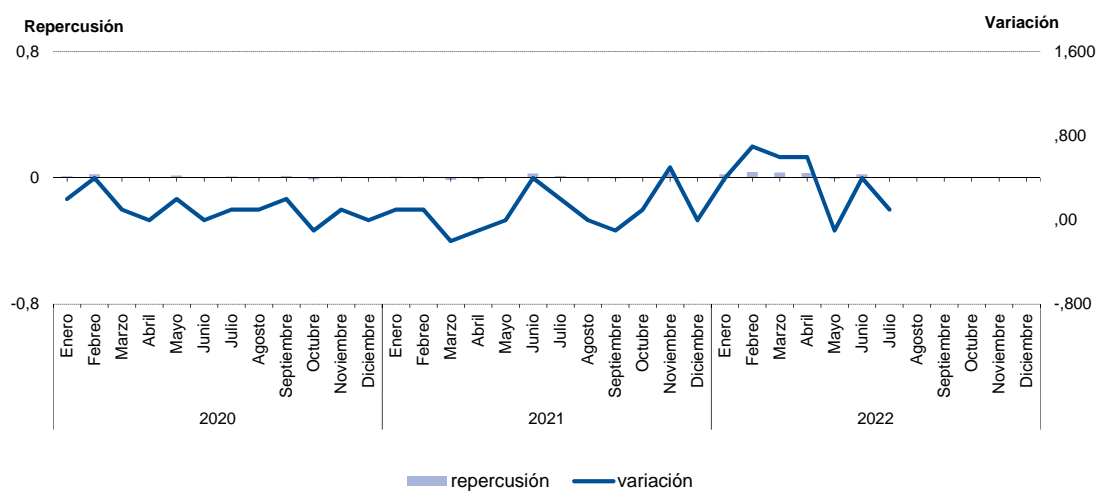

### 7.1. Evolución del I.P.C. por años y meses según rubricas para cada grupo Alimentos y bebidas no alcohólicas

	Cereales y derivados		Pan		Carne de vacuno		Carne de ovino	
	Indice	T1-12 (*)	Indice	T1-12 (*)	Indice	T1-12 (*)	Indice	T1-12 (*)
2020 Enero	98,576	0,9	97,876	1,9	96,659	0,4	91,419	3,2
Febrero	98,135	0,0	97,271	1,0	96,887	0,5	87,340	4,1
Marzo	99,930	1,5	98,107	1,3	97,388	1,3	86,463	4,9
Abril	100,542	1,6	97,788	0,7	97,927	1,5	86,190	5,0
Mayo	100,641	1,6	97,807	1,2	97,890	1,7	87,687	2,2
Junio	100,036	2,0	97,627	1,4	97,590	2,1	88,618	1,9
Julio	98,740	0,3	97,970	1,0	97,693	2,2	94,660	7,1
Agosto	100,372	1,0	97,836	0,3	97,409	2,0	97,685	8,9
Septiembre	98,804	0,3	97,671	0,5	98,154	2,2	97,900	5,7
Octubre	98,657	0,0	96,662	-0,4	98,240	1,9	98,558	7,2
Noviembre	98,856	-0,7	97,391	-0,4	98,608	2,0	97,673	6,3
Diciembre	98,916	0,3	97,669	0,2	98,289	1,3	99,087	1,2
2021 Enero	98,010	-0,6	97,792	-0,1	99,039	2,5	95,530	4,5
Febrero	98,153	0,0	97,848	0,6	99,027	2,2	92,693	6,1
Marzo	99,174	-0,8	97,864	-0,2	98,674	1,3	90,344	4,5
Abril	100,280	-0,3	98,727	1,0	98,619	0,7	91,641	6,3
Mayo	99,788	-0,8	99,077	1,3	98,923	1,1	93,019	6,1
Junio	99,117	-0,9	99,794	2,2	98,480	0,9	95,130	7,3
Julio	100,241	1,5	100,282	2,4	98,639	1,0	98,045	3,6
Agosto	99,800	-0,6	100,530	2,8	98,408	1,0	98,763	1,1
Septiembre	99,634	0,8	100,755	3,2	99,344	1,2	101,954	4,1
Octubre	100,279	1,6	101,496	5,0	101,371	3,2	105,407	6,9
Noviembre	101,385	2,6	102,454	5,2	103,999	5,5	114,803	17,5
Diciembre	104,139	5,3	103,382	5,8	105,476	7,3	122,670	23,8
2022 Enero	104,658	6,8	104,917	7,3	105,475	6,5	104,873	9,8
Febrero	106,666	8,7	105,382	7,7	105,743	6,8	100,030	7,9
Marzo	107,856	8,8	105,380	7,7	106,935	8,4	100,017	10,7
Abril	116,296	16,0	112,084	13,5	110,687	12,2	102,489	11,8
Mayo	119,038	19,3	114,719	15,8	110,276	11,5	107,610	15,7
Junio	120,616	21,7	116,039	16,3	111,038	12,8	111,203	16,9
Julio	121,229	20,9	116,775	16,4	112,226	13,8	115,084	17,4
Agosto								
Septiembre								
Octubre								
Noviembre								
Diciembre								

(\*) T1-12 Tasa de variación sobre igual periodo año anterior.



### 7.1. Evolución del I.P.C. por años y meses según rubricas para cada grupo Alimentos y bebidas no alcohólicas

	Carne de porcino		Carne de ave		Otras carnes		Pescado fresco y congelado	
	Indice	T1-12 (*)	Indice	T1-12 (*)	Indice	T1-12 (*)	Indice	T1-12 (*)
2020 Enero	98,035	7,9	96,137	1,3	97,898	3,6	108,445	11,0
Febrero	98,561	8,1	96,192	1,2	98,843	4,6	97,889	3,9
Marzo	99,710	9,4	97,189	1,8	98,984	4,8	100,178	9,2
Abril	100,400	9,6	98,888	3,7	99,524	4,9	102,394	12,3
Mayo	100,161	7,2	98,374	3,2	99,774	5,2	95,116	-0,2
Junio	99,739	5,1	98,198	2,9	99,537	4,1	95,051	4,2
Julio	99,390	3,8	98,471	3,1	99,476	3,5	93,611	1,8
Agosto	99,403	3,0	98,698	3,0	99,772	3,5	93,458	-1,2
Septiembre	98,849	2,4	98,431	2,7	99,489	2,7	95,300	1,5
Octubre	99,561	2,7	98,150	2,4	99,607	2,7	94,905	0,8
Noviembre	99,440	2,6	98,298	2,3	99,524	1,9	96,495	-2,4
Diciembre	99,479	2,2	98,505	2,2	99,596	1,9	101,699	1,2
2021 Enero	99,586	1,6	98,036	2,0	99,611	1,7	106,095	-2,2
Febrero	99,235	0,7	98,369	2,3	99,079	0,2	101,206	3,4
Marzo	99,216	-0,5	99,612	2,5	99,269	0,3	97,155	-3,0
Abril	99,769	-0,6	99,802	0,9	99,806	0,3	99,254	-3,1
Mayo	99,819	-0,3	99,948	1,6	99,748	0,0	98,600	3,7
Junio	100,340	0,6	99,948	1,8	99,461	-0,1	97,547	2,6
Julio	100,870	1,5	100,174	1,7	99,298	-0,2	98,404	5,1
Agosto	100,607	1,2	100,041	1,4	99,646	-0,1	96,882	3,7
Septiembre	100,346	1,5	100,262	1,9	100,431	0,9	96,674	1,4
Octubre	100,081	0,5	100,272	2,2	100,833	1,2	97,989	3,2
Noviembre	99,914	0,5	100,818	2,6	101,084	1,6	101,460	5,1
Diciembre	100,216	0,7	102,719	4,3	101,735	2,1	108,735	6,9
2022 Enero	100,639	1,1	103,654	5,7	102,126	2,5	112,691	6,2
Febrero	100,256	1,0	103,524	5,2	102,369	3,3	104,119	2,9
Marzo	101,709	2,5	106,051	6,5	102,758	3,5	107,324	10,5
Abril	105,318	5,6	112,588	12,8	104,771	5,0	106,943	7,7
Mayo	105,693	5,9	113,854	13,9	106,414	6,7	110,340	11,9
Junio	106,972	6,6	114,602	14,7	106,803	7,4	109,142	11,9
Julio	107,204	6,3	115,713	15,5	107,891	8,7	109,930	11,7
Agosto								
Septiembre								
Octubre								
Noviembre								
Diciembre								

(\*) T1-12 Tasa de variación sobre igual periodo año anterior.





### 7.1. Evolución del I.P.C. por años y meses según rubricas para cada grupo Alimentos y bebidas no alcohólicas

	Crustáceos, moluscos y preparados de pescado		Huevos		Leche		Productos lácteos	
	Indice	T1-12 (*)	Indice	T1-12 (*)	Indice	T1-12 (*)	Indice	T1-12 (*)
<b>2020</b> Enero	97,225	-1,4	99,198	0,6	97,666	-1,5	99,539	1,5
Febrero	97,607	0,0	99,100	0,9	98,405	0,2	99,838	1,0
Marzo	97,316	-0,9	99,165	1,0	98,069	0,1	100,418	1,6
Abril	99,160	1,2	99,098	1,0	98,981	0,9	100,672	1,4
Mayo	99,541	0,9	99,087	1,1	99,298	1,3	100,928	1,6
Junio	99,229	1,2	98,957	0,5	99,101	1,5	100,544	1,6
Julio	98,664	1,3	97,255	-1,4	99,100	0,3	100,329	0,9
Agosto	99,324	1,0	97,691	-0,6	98,979	0,0	100,621	1,0
Septiembre	98,583	0,8	97,030	-1,7	98,382	-0,1	99,780	0,7
Octubre	98,903	0,8	97,463	-1,7	98,082	-0,5	99,779	-0,1
Noviembre	99,056	1,2	97,875	-1,3	98,728	0,4	99,948	0,9
Diciembre	98,772	1,1	97,001	-2,3	98,873	0,9	99,803	1,2
<b>2021</b> Enero	98,942	1,8	97,166	-2,0	99,075	1,4	99,830	0,3
Febrero	99,400	1,8	97,874	-1,2	98,555	0,2	99,753	-0,1
Marzo	99,497	2,2	98,509	-0,7	98,854	0,8	99,910	-0,5
Abril	99,532	0,4	99,411	0,3	99,425	0,4	100,024	-0,6
Mayo	99,363	-0,2	98,646	-0,4	99,219	-0,1	99,851	-1,1
Junio	99,593	0,4	99,022	0,1	99,240	0,1	99,992	-0,5
Julio	99,444	0,8	100,300	3,1	98,811	-0,3	99,680	-0,6
Agosto	100,448	1,1	101,045	3,4	99,151	0,2	99,494	-1,1
Septiembre	100,457	1,9	101,353	4,5	100,323	2,0	99,164	-0,6
Octubre	100,500	1,6	100,961	3,6	101,352	3,3	100,302	0,5
Noviembre	101,278	2,2	102,460	4,7	102,135	3,5	100,335	0,4
Diciembre	101,546	2,8	103,253	6,4	103,859	5,0	101,666	1,9
<b>2022</b> Enero	102,384	3,5	104,309	7,4	105,565	6,6	102,894	3,1
Febrero	103,631	4,3	103,970	6,2	107,011	8,6	103,982	4,2
Marzo	105,044	5,6	109,520	11,2	109,713	11,0	104,943	5,0
Abril	107,432	7,9	118,340	19,0	112,763	13,4	108,391	8,4
Mayo	108,093	8,8	121,149	22,8	116,282	17,2	110,868	11,0
Junio	109,563	10,0	121,139	22,3	119,926	20,8	112,421	12,4
Julio	109,911	10,5	121,759	21,4	122,696	24,2	113,943	14,3
Agosto								
Septiembre								
Octubre								
Noviembre								
Diciembre								

(\*) T1-12 Tasa de variación sobre igual periodo año anterior.



### 7.1. Evolución del I.P.C. por años y meses según rubricas para cada grupo Alimentos y bebidas no alcohólicas

	Aceites y grasas		Frutas frescas		Frutas en conservas y frutos secos		Legumbres y hortalizas frescas	
	Indice	T1-12 (*)	Indice	T1-12 (*)	Indice	T1-12 (*)	Indice	T1-12 (*)
2020 Enero	88,828	-9,3	90,428	1,6	100,593	1,6	97,698	0,0
Febrero	87,571	-9,4	94,230	3,4	99,461	1,5	97,967	-2,7
Marzo	87,953	-8,4	92,695	3,5	100,010	2,7	96,127	1,5
Abril	88,859	-6,9	92,968	8,9	102,413	4,5	108,849	8,6
Mayo	88,795	-5,7	98,784	12,3	102,476	4,2	100,946	6,5
Junio	88,022	-2,9	101,724	11,0	101,136	3,4	96,404	3,7
Julio	86,643	-5,6	97,082	7,0	101,883	1,8	92,471	-1,2
Agosto	86,587	-5,2	94,866	6,7	102,276	2,7	93,748	0,2
Septiembre	86,093	-4,6	96,536	8,5	101,764	3,5	98,221	3,1
Octubre	86,761	-2,5	104,413	5,9	101,666	3,4	99,254	6,2
Noviembre	86,771	-3,4	98,640	1,0	101,118	1,4	97,165	3,7
Diciembre	87,725	-1,5	95,283	2,5	99,665	1,5	94,479	0,0
2021 Enero	88,178	-0,7	95,483	5,6	102,537	1,9	105,679	8,2
Febrero	88,365	0,9	100,406	6,6	101,490	2,0	99,377	1,4
Marzo	89,047	1,2	99,535	7,4	101,395	1,4	99,626	3,6
Abril	92,108	3,7	94,712	1,9	100,944	-1,4	105,721	-2,9
Mayo	95,873	8,0	99,773	1,0	99,783	-2,6	101,807	0,9
Junio	100,436	14,1	101,181	-0,5	100,331	-0,8	96,354	-0,1
Julio	105,607	21,9	98,950	1,9	98,498	-3,3	95,606	3,4
Agosto	106,928	23,5	99,387	4,8	97,507	-4,7	96,773	3,2
Septiembre	106,895	24,2	98,420	2,0	99,059	-2,7	98,644	0,4
Octubre	107,966	24,4	104,927	0,5	98,011	-3,6	98,424	-0,8
Noviembre	108,923	25,5	103,950	5,4	99,976	-1,1	98,688	1,6
Diciembre	109,674	25,0	103,275	8,4	100,470	0,8	103,301	9,3
2022 Enero	112,559	27,6	102,968	7,8	98,879	-3,6	105,200	-0,5
Febrero	114,392	29,5	105,566	5,1	98,877	-2,6	103,965	4,6
Marzo	120,266	35,1	104,644	5,1	101,831	0,4	106,235	6,6
Abril	137,979	49,8	102,979	8,7	102,912	1,9	119,329	12,9
Mayo	138,363	44,3	107,386	7,6	104,165	4,4	108,925	7,0
Junio	137,214	36,6	116,758	15,4	101,881	1,5	107,879	12,0
Julio	133,544	26,5	110,787	12,0	102,408	4,0	109,504	14,5
Agosto								
Septiembre								
Octubre								
Noviembre								
Diciembre								

(\*) T1-12 Tasa de variación sobre igual periodo año anterior.



### 7.1. Evolución del I.P.C. por años y meses según rubricas para cada grupo Alimentos y bebidas no alcohólicas

	Preparados de legumbres y hortalizas		Patatas y sus preparados		Café, cacao e infusiones		Azúcar	
	Indice	T1-12 (*)	Indice	T1-12 (*)	Indice	T1-12 (*)	Indice	T1-12 (*)
2020 Enero	98,119	0,3	101,708	1,4	98,673	-1,3	99,410	8,2
Febrero	98,727	0,4	102,522	0,4	98,108	-0,6	100,856	9,4
Marzo	98,628	0,1	102,183	-1,7	98,403	1,0	101,401	7,7
Abril	99,591	0,7	103,671	-1,6	97,966	-0,9	101,626	8,5
Mayo	99,347	1,0	103,779	-3,7	98,445	-1,2	104,026	10,4
Junio	98,765	0,0	99,198	-6,9	98,268	-1,5	102,630	8,6
Julio	99,410	0,3	96,051	-8,4	99,914	-0,8	101,763	8,8
Agosto	99,618	0,6	96,853	-7,1	100,265	0,0	101,565	7,8
Septiembre	100,075	1,8	95,973	-4,6	98,189	-0,2	101,729	8,9
Octubre	99,746	1,8	96,683	-3,4	98,879	-0,1	101,752	5,5
Noviembre	99,401	1,7	97,084	-2,8	99,379	0,6	101,661	4,7
Diciembre	100,412	2,3	96,732	-3,8	98,783	1,4	101,702	2,2
2021 Enero	99,746	1,7	98,518	-3,1	98,953	0,3	101,373	2,0
Febrero	98,837	0,1	99,242	-3,2	98,841	0,7	100,811	0,0
Marzo	99,321	0,7	99,541	-2,6	99,117	0,7	100,712	-0,7
Abril	99,891	0,3	101,707	-1,9	99,750	1,8	101,132	-0,5
Mayo	99,394	0,0	104,586	0,8	99,587	1,2	100,291	-3,6
Junio	99,757	1,0	103,078	3,9	99,670	1,4	99,985	-2,6
Julio	99,494	0,1	101,881	6,1	99,658	-0,3	99,010	-2,7
Agosto	99,320	-0,3	99,352	2,6	99,790	-0,5	98,622	-2,9
Septiembre	99,803	-0,3	98,886	3,0	99,754	1,6	98,932	-2,7
Octubre	99,730	0,0	96,961	0,3	100,481	1,6	99,333	-2,4
Noviembre	102,083	2,7	97,386	0,3	101,860	2,5	99,421	-2,2
Diciembre	102,625	2,2	98,862	2,2	102,539	3,8	100,380	-1,3
2022 Enero	103,328	3,6	101,945	3,5	103,565	4,7	99,609	-1,7
Febrero	106,663	7,9	103,289	4,1	105,610	6,8	100,237	-0,6
Marzo	107,258	8,0	105,477	6,0	107,804	8,8	102,061	1,3
Abril	109,920	10,0	110,530	8,7	109,353	9,6	103,880	2,7
Mayo	111,280	12,0	114,966	9,9	111,585	12,0	107,947	7,6
Junio	112,196	12,5	115,866	12,4	111,257	11,6	107,150	7,2
Julio	112,628	13,2	115,314	13,2	113,159	13,5	107,593	8,7
Agosto								
Septiembre								
Octubre								
Noviembre								
Diciembre								

(\*) T1-12 Tasa de variación sobre igual periodo año anterior.



### 7.1. Evolución del I.P.C. por años y meses según rubricas para cada grupo Alimentos y bebidas no alcohólicas

	Otros preparados alimenticios		Agua mineral, refrescos y zumos	
	Indice	T1-12 (*)	Indice	T1-12 (*)
2020 Enero	98,648	-0,5	92,885	1,9
Febrero	99,270	1,1	92,462	1,2
Marzo	99,795	0,7	94,168	3,2
Abril	100,685	2,0	94,472	3,0
Mayo	99,986	0,3	95,131	3,4
Junio	99,954	0,5	94,514	2,9
Julio	100,666	2,0	94,463	2,3
Agosto	100,586	0,9	94,378	2,2
Septiembre	100,187	1,0	93,781	2,2
Octubre	100,599	1,4	93,979	2,3
Noviembre	100,742	0,6	94,784	2,7
Diciembre	100,183	0,8	93,912	1,6
2021 Enero	100,099	1,5	99,433	7,0
Febrero	99,646	0,4	99,699	7,8
Marzo	100,032	0,2	100,115	6,3
Abril	100,831	0,1	100,783	6,7
Mayo	100,231	0,2	100,115	5,2
Junio	100,222	0,3	100,403	6,2
Julio	99,901	-0,8	100,281	6,2
Agosto	99,989	-0,6	100,248	6,2
Septiembre	99,926	-0,3	99,863	6,5
Octubre	99,720	-0,9	99,732	6,1
Noviembre	99,658	-1,1	99,914	5,4
Diciembre	99,746	-0,4	99,414	5,9
2022 Enero	100,267	0,2	99,751	0,3
Febrero	103,081	3,4	101,398	1,7
Marzo	104,207	4,2	101,576	1,5
Abril	106,173	5,3	102,466	1,7
Mayo	107,830	7,6	102,729	2,6
Junio	108,970	8,7	104,159	3,7
Julio	110,569	10,7	104,676	4,4
Agosto				
Septiembre				
Octubre				
Noviembre				
Diciembre				

(\*) T1-12 Tasa de variación sobre igual periodo año anterior.



## 7.2. Evolución del I.P.C. por años y meses según rubricas para cada grupo

### Bebidas alcohólicas y tabaco

	Bebidas alcohólicas		Tabaco	
	Indice	T1-12 (*)	Indice	T1-12 (*)
2020 Enero	99,269	0,8	99,294	0,1
Febrero	100,588	1,6	99,294	0,1
Marzo	100,683	1,4	99,294	0,1
Abril	100,884	2,2	99,294	0,1
Mayo	101,505	0,8	99,299	0,1
Junio	100,715	1,1	99,300	0,1
Julio	99,546	-0,6	99,300	0,1
Agosto	99,539	-0,8	99,301	0,1
Septiembre	99,388	-0,8	99,302	0,1
Octubre	100,196	-0,3	99,304	0,1
Noviembre	100,361	0,6	99,304	0,1
Diciembre	98,685	-0,1	99,304	0,1
2021 Enero	99,985	0,7	99,349	0,1
Febrero	100,193	-0,4	99,375	0,1
Marzo	100,400	-0,3	99,375	0,1
Abril	100,637	-0,2	99,383	0,1
Mayo	99,910	-1,6	99,387	0,1
Junio	99,495	-1,2	99,387	0,1
Julio	99,977	0,4	99,389	0,1
Agosto	99,618	0,1	99,395	0,1
Septiembre	99,782	0,4	100,185	0,9
Octubre	99,994	-0,2	101,556	2,3
Noviembre	100,100	-0,3	101,605	2,3
Diciembre	99,908	1,2	101,615	2,3
2022 Enero	100,551	0,6	101,670	2,3
Febrero	102,445	2,2	101,707	2,3
Marzo	103,046	2,6	101,722	2,4
Abril	103,777	3,1	101,722	2,4
Mayo	104,531	4,6	101,723	2,4
Junio	105,977	6,5	102,081	2,7
Julio	106,889	6,9	102,120	2,7
Agosto				
Septiembre				
Octubre				
Noviembre				
Diciembre				

(\*) T1-12 Tasa de variación sobre igual periodo año anterior.



### 7.3. Evolución del I.P.C. por años y meses según rubricas para cada grupo Vestido y calzado

	Prendas de vestir hombres		Prendas de vestir mujer		Prendas de vestir niño y bebe		Complementos y reparaciones de prendas de vestir	
	Indice	T1-12 (*)	Indice	T1-12 (*)	Indice	T1-12 (*)	Indice	T1-12 (*)
2020 Enero	90,118	2,1	93,394	0,9	88,546	1,3	92,939	1,3
Febrero	89,462	1,8	92,254	0,9	88,421	1,1	92,219	1,3
Marzo	92,277	1,7	96,007	1,1	95,235	0,5	96,586	0,2
Abril	101,918	0,8	100,553	1,2	107,248	0,7	98,614	0,5
Mayo	103,470	0,8	101,129	1,6	107,725	0,5	99,368	1,1
Junio	102,495	1,0	100,601	1,5	107,085	0,4	99,458	1,2
Julio	90,889	0,9	93,413	1,6	89,454	0,3	94,640	1,6
Agosto	90,209	1,1	92,895	1,8	88,382	-0,1	94,196	1,4
Septiembre	93,917	1,0	100,664	1,4	94,685	0,1	102,531	1,9
Octubre	105,678	1,0	109,592	0,8	103,029	0,3	107,528	1,9
Noviembre	110,276	1,2	113,793	1,0	104,696	0,2	107,766	1,3
Diciembre	108,837	1,3	110,598	0,6	103,191	0,6	106,075	1,9
2021 Enero	92,104	2,2	92,268	-1,2	89,642	1,2	94,015	1,2
Febrero	91,679	2,5	91,049	-1,3	89,306	1,0	92,171	-0,1
Marzo	94,398	2,3	95,270	-0,8	96,356	1,2	96,996	0,4
Abril	104,337	2,4	100,002	-0,5	108,942	1,6	99,830	1,2
Mayo	105,390	1,9	100,458	-0,7	109,979	2,1	100,157	0,8
Junio	104,146	1,6	99,973	-0,6	109,307	2,1	100,313	0,9
Julio	92,495	1,8	92,388	-1,1	91,825	2,7	95,359	0,8
Agosto	91,969	2,0	91,897	-1,1	90,886	2,8	95,196	1,1
Septiembre	95,716	1,9	99,627	-1,0	97,009	2,5	101,187	-1,3
Octubre	107,052	1,3	110,058	0,4	104,566	1,5	107,680	0,1
Noviembre	110,969	0,6	115,118	1,2	106,810	2,0	109,412	1,5
Diciembre	109,744	0,8	111,892	1,2	105,371	2,1	107,684	1,5
2022 Enero	95,348	3,5	94,611	2,5	90,771	1,3	88,133	-6,3
Febrero	94,598	3,2	93,511	2,7	89,318	0,0	86,867	-5,8
Marzo	97,605	3,4	99,404	4,3	94,782	-1,6	96,282	-0,7
Abril	104,714	0,4	102,137	2,1	100,680	-7,6	100,665	0,8
Mayo	108,028	2,5	103,213	2,7	106,445	-3,2	101,301	1,1
Junio	107,630	3,3	102,540	2,6	105,934	-3,1	101,186	0,9
Julio	95,064	2,8	96,387	4,3	90,923	-1,0	97,521	2,3
Agosto								
Septiembre								
Octubre								
Noviembre								
Diciembre								

(\*) T1-12 Tasa de variación sobre igual periodo año anterior.



### 7.3. Evolución del I.P.C. por años y meses según rubricas para cada grupo Vestido y calzado

	Calzado de hombre		Calzado de mujer		Calzado de niño		Reparación de calzado	
	Indice	T1-12 (*)	Indice	T1-12 (*)	Indice	T1-12 (*)	Indice	T1-12 (*)
2020 Enero	95,075	0,7	92,895	-1,0	91,319	-0,6		
Febrero	94,601	1,3	92,708	-0,4	90,303	-0,1		
Marzo	97,553	1,4	96,360	-0,1	95,637	-0,6		
Abril	102,499	0,8	102,599	0,8	101,993	1,1		
Mayo	102,975	0,2	103,530	0,8	102,601	0,6		
Junio	102,994	0,3	102,721	0,5	102,551	0,6		
Julio	95,747	0,1	94,825	1,3	91,309	0,6		
Agosto	94,835	0,2	92,996	1,3	90,667	1,6		
Septiembre	97,628	0,2	95,937	1,2	97,466	2,4		
Octubre	101,473	0,7	102,090	1,4	103,306	1,6		
Noviembre	102,690	0,2	105,383	1,3	106,251	2,8		
Diciembre	102,249	0,0	104,797	1,2	104,410	2,2		
2021 Enero	95,255	0,2	94,290	1,5	92,968	1,8		
Febrero	95,330	0,8	93,971	1,4	92,201	2,1		
Marzo	98,876	1,4	97,550	1,2	97,039	1,5		
Abril	103,048	0,5	103,739	1,1	103,798	1,8		
Mayo	103,505	0,5	104,659	1,1	104,353	1,7		
Junio	103,378	0,4	104,029	1,3	104,369	1,8		
Julio	96,245	0,5	95,983	1,2	93,301	2,2		
Agosto	95,550	0,8	93,932	1,0	92,638	2,2		
Septiembre	99,293	1,7	97,221	1,3	99,554	2,1		
Octubre	102,675	1,2	102,953	0,8	105,770	2,4		
Noviembre	103,427	0,7	105,934	0,5	107,968	1,6		
Diciembre	103,418	1,1	105,740	0,9	106,040	1,6		
2022 Enero	96,087	0,9	95,004	0,8	98,163	5,6		
Febrero	94,502	-0,9	93,616	-0,4	95,749	3,8		
Marzo	96,279	-2,6	96,462	-1,1	100,366	3,4		
Abril	100,972	-2,0	100,779	-2,9	103,876	0,1		
Mayo	101,697	-1,7	103,423	-1,2	106,697	2,2		
Junio	102,558	-0,8	103,816	-0,2	106,766	2,3		
Julio	97,039	0,8	95,685	-0,3	99,382	6,5		
Agosto								
Septiembre								
Octubre								
Noviembre								
Diciembre								

(\*) T1-12 Tasa de variación sobre igual periodo año anterior.



#### 7.4. Evolución del I.P.C. por años y meses según rubricas para cada grupo Vivienda

	Vivienda en alquiler		Calefacción, alumbrado y otros servicios		Conservación de la vivienda	
	Indice	T1-12 (*)	Indice	T1-12 (*)	Indice	T1-12 (*)
2020 Enero	99,467	1,8	88,148	-8,6	98,359	0,4
Febrero	99,603	1,8	85,989	-8,9	98,372	0,4
Marzo	99,648	1,8	82,830	-10,8	99,084	1,1
Abril	99,748	1,6	79,714	-13,2	99,262	1,2
Mayo	99,760	1,5	79,890	-12,0	99,239	1,2
Junio	99,824	1,3	82,459	-8,2	99,274	1,3
Julio	99,877	1,2	82,655	-9,0	99,328	0,7
Agosto	99,952	1,2	83,163	-6,7	99,313	0,6
Septiembre	100,044	1,1	84,574	-4,2	99,327	0,6
Octubre	99,969	0,9	82,301	-8,6	99,416	0,7
Noviembre	100,037	0,8	83,889	-6,0	99,368	0,6
Diciembre	100,065	0,8	85,272	-2,1	99,391	0,6
2021 Enero	100,087	0,6	92,588	5,0	99,374	1,0
Febrero	100,014	0,4	83,405	-3,0	99,466	1,1
Marzo	99,975	0,3	88,467	6,8	99,477	0,4
Abril	99,983	0,2	93,990	17,9	99,485	0,2
Mayo	99,960	0,2	94,456	18,2	99,573	0,3
Junio	100,019	0,2	97,960	18,8	99,684	0,4
Julio	99,986	0,1	96,613	16,9	100,384	1,1
Agosto	99,982	0,0	100,421	20,8	100,425	1,1
Septiembre	100,011	0,0	106,556	26,0	100,385	1,1
Octubre	99,972	0,0	113,869	38,4	100,455	1,0
Noviembre	99,999	0,0	109,746	30,8	100,585	1,2
Diciembre	100,013	-0,1	121,931	43,0	100,706	1,3
2022 Enero	100,197	0,1	122,086	31,9	100,816	1,5
Febrero	100,434	0,4	122,549	46,9	100,908	1,4
Marzo	100,690	0,7	142,882	61,5	101,510	2,0
Abril	100,916	0,9	124,414	32,4	101,774	2,3
Mayo	101,056	1,1	122,489	29,7	102,192	2,6
Junio	101,194	1,2	129,214	31,9	102,405	2,7
Julio	101,340	1,4	136,120	40,9	102,256	1,9
Agosto						
Septiembre						
Octubre						
Noviembre						
Diciembre						

(\*) T1-12 Tasa de variación sobre igual periodo año anterior.





## 7.5. Evolución del I.P.C. por años y meses según rubricas para cada grupo

## Menaje

	Muebles y revestimiento de suelo		Textiles y accesorios para el hogar		Electrodomésticos y reparaciones		Utensilios y herramientas para el hogar	
	Indice	T1-12 (*)	Indice	T1-12 (*)	Indice	T1-12 (*)	Indice	T1-12 (*)
2020 Enero	95,216	-0,7	99,116	0,9	99,723	-0,6	100,638	0,6
Febrero	95,349	-0,4	98,777	0,7	99,561	-0,9	100,306	0,5
Marzo	95,867	-0,1	99,246	1,5	99,993	-0,2	99,953	0,0
Abril	96,115	-0,9	99,121	0,2	99,629	-0,8	99,712	-0,6
Mayo	97,650	0,1	100,765	1,4	99,332	-0,7	100,213	-0,5
Junio	97,624	-0,3	100,436	-0,2	98,656	-1,6	99,608	-1,3
Julio	98,176	2,7	97,573	-0,4	98,139	-1,4	99,163	-1,7
Agosto	98,486	3,1	96,557	-1,1	98,891	-0,6	98,866	-2,1
Septiembre	98,337	2,6	97,659	-1,1	99,449	-0,6	98,996	-1,9
Octubre	98,233	1,8	97,843	-1,5	99,690	-0,7	99,650	-1,2
Noviembre	97,291	0,6	98,585	-0,7	99,796	-1,3	99,580	-1,6
Diciembre	97,289	1,8	98,982	-0,3	99,130	-1,8	99,248	-1,6
2021 Enero	97,803	2,7	98,126	-1,0	99,162	-0,6	98,931	-1,7
Febrero	97,514	2,3	97,749	-1,0	99,046	-0,5	98,778	-1,5
Marzo	97,868	2,1	98,641	-0,6	99,991	0,0	98,692	-1,3
Abril	98,537	2,5	99,335	0,2	100,074	0,4	98,934	-0,8
Mayo	98,626	1,0	100,645	-0,1	99,887	0,6	99,638	-0,6
Junio	98,969	1,4	100,848	0,4	99,237	0,6	100,146	0,5
Julio	100,213	2,1	99,105	1,6	99,301	1,2	100,258	1,1
Agosto	100,362	1,9	98,694	2,2	99,257	0,4	100,269	1,4
Septiembre	101,000	2,7	99,861	2,3	99,833	0,4	100,414	1,4
Octubre	101,774	3,6	101,094	3,3	100,713	1,0	101,269	1,6
Noviembre	103,256	6,1	102,633	4,1	101,228	1,4	101,197	1,6
Diciembre	104,077	7,0	103,268	4,3	102,272	3,2	101,473	2,2
2022 Enero	104,087	6,4	100,790	2,7	103,873	4,8	102,565	3,7
Febrero	104,467	7,1	101,114	3,4	105,021	6,0	102,604	3,9
Marzo	105,659	8,0	102,359	3,8	105,318	5,3	103,606	5,0
Abril	107,757	9,4	103,875	4,6	107,054	7,0	105,163	6,3
Mayo	108,726	10,2	106,272	5,6	107,772	7,9	105,961	6,3
Junio	109,136	10,3	107,086	6,2	108,035	8,9	107,013	6,9
Julio	108,992	8,8	104,175	5,1	107,028	7,8	107,283	7,0
Agosto								
Septiembre								
Octubre								
Noviembre								
Diciembre								

(\*) T1-12 Tasa de variación sobre igual periodo año anterior.



## 7.5. Evolución del I.P.C. por años y meses según rubricas para cada grupo

## Menaje

	Artículos no duraderos para el hogar		Servicios para el hogar	
	Indice	T1-12 (*)	Indice	T1-12 (*)
2020 Enero	99,722	-0,6	97,593	2,2
Febrero	100,383	-0,4	98,313	1,8
Marzo	100,466	0,1	98,600	1,8
Abril	102,348	1,1	98,727	1,9
Mayo	103,010	3,3	98,727	1,8
Junio	102,004	2,4	98,782	1,7
Julio	101,809	1,4	98,782	1,3
Agosto	101,501	0,2	98,782	1,3
Septiembre	101,221	0,9	98,782	1,3
Octubre	100,763	-0,1	98,591	1,1
Noviembre	101,961	0,7	98,689	1,1
Diciembre	101,454	1,2	98,778	1,2
2021 Enero	100,604	0,9	98,719	1,2
Febrero	100,495	0,1	99,647	1,4
Marzo	100,430	0,0	99,815	1,2
Abril	100,097	-2,2	99,817	1,1
Mayo	100,102	-2,8	100,037	1,3
Junio	99,996	-2,0	100,038	1,3
Julio	99,665	-2,1	100,303	1,5
Agosto	99,181	-2,3	100,304	1,5
Septiembre	99,696	-1,5	100,115	1,3
Octubre	99,884	-0,9	100,378	1,8
Noviembre	99,864	-2,1	100,413	1,7
Diciembre	99,987	-1,4	100,413	1,7
2022 Enero	101,271	0,7	100,266	1,6
Febrero	102,702	2,2	101,270	1,6
Marzo	104,206	3,8	101,423	1,6
Abril	106,201	6,1	101,304	1,5
Mayo	105,900	5,8	101,324	1,3
Junio	107,236	7,2	101,350	1,3
Julio	108,351	8,7	101,214	0,9
Agosto				
Septiembre				
Octubre				
Noviembre				
Diciembre				

(\*) T1-12 Tasa de variación sobre igual periodo año anterior.



## 7.6. Evolución del I.P.C. por años y meses según rubricas para cada grupo

## Medicina

	Servicios médicos y similares		Medicamentos y material terapéutico	
	Indice	T1-12 (*)	Indice	T1-12 (*)
2020 Enero	97,695	0,8	101,522	-0,5
Febrero	97,728	0,7	100,557	-1,6
Marzo	97,742	0,7	100,516	-1,2
Abril	97,721	0,9	100,568	-1,2
Mayo	97,693	1,0	100,835	-1,1
Junio	98,013	1,5	100,775	-1,1
Julio	98,166	1,5	101,355	-0,4
Agosto	98,460	1,8	100,518	-0,9
Septiembre	98,497	1,8	100,489	-1,2
Octubre	98,642	1,8	100,142	-1,9
Noviembre	98,726	1,9	101,247	-0,5
Diciembre	98,943	2,0	102,179	0,5
2021 Enero	99,612	2,0	101,655	0,1
Febrero	99,470	1,8	100,486	-0,1
Marzo	99,636	1,9	100,484	0,0
Abril	99,620	1,9	99,953	-0,6
Mayo	99,575	1,9	99,891	-0,9
Junio	99,690	1,7	100,439	-0,3
Julio	100,130	2,0	100,232	-1,1
Agosto	100,061	1,6	100,260	-0,3
Septiembre	100,488	2,0	99,815	-0,7
Octubre	100,516	1,9	98,720	-1,4
Noviembre	100,626	1,9	98,723	-2,5
Diciembre	100,575	1,6	99,342	-2,8
2022 Enero	101,401	1,8	99,783	-1,8
Febrero	101,880	2,4	99,314	-1,2
Marzo	102,200	2,6	99,310	-1,2
Abril	102,327	2,7	100,073	0,1
Mayo	102,731	3,2	101,091	1,2
Junio	102,610	2,9	100,360	-0,1
Julio	102,574	2,4	100,586	0,4
Agosto				
Septiembre				
Octubre				
Noviembre				
Diciembre				

(\*) T1-12 Tasa de variación sobre igual periodo año anterior.



### 7.7. Evolución del I.P.C. por años y meses según rubricas para cada grupo Transportes

	Transporte personal		Transporte público urbano		Transporte público interurbano	
	Indice	T1-12 (*)	Indice	T1-12 (*)	Indice	T1-12 (*)
2020 Enero	97,797	4,9	100,477	0,0	103,820	0,3
Febrero	96,913	1,9	100,477	0,0	108,020	6,1
Marzo	93,716	-2,5	100,477	0,0	106,420	0,9
Abril	90,076	-7,7	100,477	0,0	108,936	0,8
Mayo	89,378	-9,0	100,477	0,0	105,776	0,9
Junio	90,788	-5,8	100,477	0,0	109,724	0,8
Julio	92,060	-4,7	100,477	0,0	104,707	-3,8
Agosto	92,072	-4,3	100,477	0,0	104,030	-6,5
Septiembre	91,759	-4,9	100,504	0,0	100,715	-9,3
Octubre	91,491	-5,2	100,496	0,0	100,638	-7,0
Noviembre	91,462	-5,3	100,496	0,0	98,900	-5,7
Diciembre	92,942	-4,4	100,496	0,0	100,321	-9,0
2021 Enero	94,438	-3,4	99,981	-0,5	101,361	-2,4
Febrero	95,872	-1,1	99,981	-0,5	99,844	-7,6
Marzo	97,672	4,2	99,981	-0,5	100,170	-5,9
Abril	97,668	8,4	99,981	-0,5	100,553	-7,7
Mayo	98,687	10,4	99,981	-0,5	99,131	-6,3
Junio	99,876	10,0	99,981	-0,5	99,405	-9,4
Julio	100,794	9,5	99,981	-0,5	100,145	-4,4
Agosto	101,031	9,7	99,981	-0,5	101,564	-2,4
Septiembre	101,643	10,8	100,037	-0,5	99,556	-1,2
Octubre	103,653	13,3	100,040	-0,5	99,194	-1,4
Noviembre	104,844	14,6	100,040	-0,5	98,797	-0,1
Diciembre	103,823	11,7	100,040	-0,5	100,280	0,0
2022 Enero	105,971	12,2	100,373	0,4	97,816	-3,5
Febrero	108,962	13,7	100,373	0,4	98,862	-1,0
Marzo	117,102	19,9	100,373	0,4	99,716	-0,5
Abril	110,788	13,4	99,435	-0,5	104,887	4,3
Mayo	114,212	15,7	99,435	-0,5	103,339	4,2
Junio	120,336	20,5	99,435	-0,5	105,840	6,5
Julio	117,454	16,5	99,435	-0,5	108,800	8,6
Agosto						
Septiembre						
Octubre						
Noviembre						
Diciembre						

(\*) T1-12 Tasa de variación sobre igual periodo año anterior.



### 7.8. Evolución del I.P.C. por años y meses según rubricas para cada grupo Comunicaciones

	Comunicaciones	
	Indice	T1-12 (*)
2020 Enero	103,760	0,3
Febrero	103,787	-0,5
Marzo	105,117	0,9
Abril	104,948	0,9
Mayo	104,854	0,7
Junio	104,851	0,8
Julio	103,043	-1,1
Agosto	103,161	-1,1
Septiembre	103,044	-1,2
Octubre	99,864	-4,1
Noviembre	99,789	-4,1
Diciembre	99,700	-4,0
2021 Enero	100,232	-3,4
Febrero	100,205	-3,5
Marzo	100,071	-4,8
Abril	100,191	-4,5
Mayo	100,175	-4,5
Junio	100,181	-4,5
Julio	100,096	-2,9
Agosto	100,132	-2,9
Septiembre	100,217	-2,7
Octubre	99,499	-0,4
Noviembre	99,531	-0,3
Diciembre	99,470	-0,2
2022 Enero	99,684	-0,5
Febrero	99,613	-0,6
Marzo	99,632	-0,4
Abril	100,158	0,0
Mayo	100,057	-0,1
Junio	100,006	-0,2
Julio	97,989	-2,1
Agosto		
Septiembre		
Octubre		
Noviembre		
Diciembre		

(\*) T1-12 Tasa de variación sobre igual periodo año anterior.



### 7.9. Evolución del I.P.C. por años y meses según rubricas para cada grupo Ocio y cultura

	Objetos recreativos		Publicaciones		Esparcimiento	
	Indice	T1-12 (*)	Indice	T1-12 (*)	Indice	T1-12 (*)
2020 Enero	101,534	-3,7	98,504	3,9	96,280	0,7
Febrero	102,278	-2,8	98,073	3,4	96,742	0,6
Marzo	102,122	-2,4	97,825	3,1	99,483	3,6
Abril	100,905	-2,9	98,302	3,4	99,534	4,5
Mayo	101,557	-2,7	98,140	2,1	99,534	4,4
Junio	100,146	-3,8	98,027	1,8	98,908	4,1
Julio	100,693	-1,6	98,019	0,5	98,501	3,5
Agosto	100,354	-2,4	98,048	0,2	98,112	2,7
Septiembre	100,360	-2,2	98,089	0,8	98,541	3,0
Octubre	100,870	-3,6	98,610	1,0	98,194	2,7
Noviembre	100,341	-3,6	98,214	0,9	98,033	2,4
Diciembre	99,595	-3,8	98,695	0,8	98,146	2,1
2021 Enero	99,293	-2,2	98,931	0,4	98,883	2,7
Febrero	99,644	-2,6	98,956	0,9	99,335	2,7
Marzo	100,037	-2,0	99,329	1,5	99,417	-0,1
Abril	99,537	-1,4	99,309	1,0	99,573	0,0
Mayo	99,739	-1,8	99,335	1,2	100,259	0,7
Junio	99,048	-1,1	99,602	1,6	100,412	1,5
Julio	98,668	-2,0	100,407	2,4	100,321	1,8
Agosto	100,155	-0,2	100,441	2,4	100,321	2,3
Septiembre	99,399	-1,0	100,534	2,5	100,166	1,6
Octubre	100,804	-0,1	100,814	2,2	100,322	2,2
Noviembre	101,640	1,3	100,811	2,6	100,318	2,3
Diciembre	102,038	2,5	101,531	2,9	100,671	2,6
2022 Enero	101,263	2,0	102,557	3,7	100,423	1,6
Febrero	100,952	1,3	102,877	4,0	100,726	1,4
Marzo	101,631	1,6	103,288	4,0	101,810	2,4
Abril	102,254	2,7	103,507	4,2	101,679	2,1
Mayo	102,936	3,2	103,436	4,1	102,326	2,1
Junio	102,682	3,7	103,488	3,9	102,299	1,9
Julio	99,915	1,3	103,197	2,8	102,640	2,3
Agosto						
Septiembre						
Octubre						
Noviembre						
Diciembre						

(\*) T1-12 Tasa de variación sobre igual periodo año anterior.



### 7.10. Evolución del I.P.C. por años y meses según rubricas para cada grupo Enseñanza

	Educación infantil y primaria		Educación secundaria		Educación universitaria		Otras enseñanzas	
	Indice	T1-12 (*)	Indice	T1-12 (*)	Indice	T1-12 (*)	Indice	T1-12 (*)
<b>2020</b>								
Enero	98,173	-1,6	97,535	2,3	98,761	0,9	99,282	1,5
Febrero	98,173	-1,6	97,535	2,3	98,777	0,9	99,182	1,1
Marzo	98,173	-1,6	97,535	2,3	98,777	0,8	99,318	1,4
Abril	98,173	-1,6	97,535	2,3	98,777	0,8	99,316	1,3
Mayo	98,173	-1,6	97,535	2,3	98,777	0,8	99,503	1,6
Junio	98,173	-1,6	97,535	2,3	98,777	0,8	99,861	1,8
Julio	98,173	-1,6	97,535	2,3	98,777	0,8	99,603	1,6
Agosto	98,173	-1,6	97,535	2,3	98,777	0,8	99,466	1,1
Septiembre	99,642	3,9	99,439	4,0	98,777	0,8	99,316	0,9
Octubre	99,642	1,5	99,439	2,0	99,798	1,1	99,415	0,9
Noviembre	99,642	1,5	99,439	2,0	99,798	1,1	100,044	1,5
Diciembre	99,642	1,5	99,439	2,0	99,798	1,1	99,915	0,9
<b>2021</b>								
Enero	99,642	1,5	99,439	2,0	99,798	1,1	99,766	0,5
Febrero	99,642	1,5	99,439	2,0	99,777	1,0	99,677	0,5
Marzo	99,642	1,5	99,439	2,0	99,777	1,0	99,983	0,7
Abril	99,642	1,5	99,439	2,0	99,777	1,0	100,138	0,8
Mayo	99,642	1,5	99,439	2,0	99,777	1,0	100,266	0,8
Junio	99,642	1,5	99,439	2,0	99,777	1,0	100,261	0,4
Julio	99,642	1,5	99,439	2,0	99,777	1,0	100,070	0,5
Agosto	99,642	1,5	99,439	2,0	99,777	1,0	100,425	1,0
Septiembre	100,716	1,1	101,122	1,7	99,777	1,0	99,914	0,6
Octubre	100,716	1,1	101,122	1,7	100,661	0,9	100,063	0,7
Noviembre	100,716	1,1	101,122	1,7	100,661	0,9	99,463	-0,6
Diciembre	100,716	1,1	101,122	1,7	100,661	0,9	99,972	0,1
<b>2022</b>								
Enero	100,716	1,1	101,122	1,7	100,661	0,9	100,133	0,4
Febrero	100,716	1,1	101,122	1,7	100,685	0,9	101,181	1,5
Marzo	100,716	1,1	101,122	1,7	100,685	0,9	101,238	1,3
Abril	100,716	1,1	101,122	1,7	100,685	0,9	101,902	1,8
Mayo	100,716	1,1	101,122	1,7	100,685	0,9	102,594	2,3
Junio	100,716	1,1	101,122	1,7	100,685	0,9	103,499	3,2
Julio	100,716	1,1	101,122	1,7	100,685	0,9	104,437	4,4
Agosto								
Septiembre								
Octubre								
Noviembre								
Diciembre								

(\*) T1-12 Tasa de variación sobre igual periodo año anterior.



### 7.11. Evolución del I.P.C. por años y meses según rubricas para cada grupo Hoteles, cafés y restaurantes

	Turismo y hostelería	
	Indice	T1-12 (*)
2020 Enero	98,544	1,5
Febrero	99,897	2,2
Marzo	99,845	1,6
Abril	101,287	1,6
Mayo	100,555	1,3
Junio	102,107	1,6
Julio	100,059	-1,0
Agosto	99,993	-0,8
Septiembre	98,951	-1,5
Octubre	97,825	-1,6
Noviembre	97,143	-1,9
Diciembre	98,072	-2,1
2021 Enero	98,093	-0,5
Febrero	98,296	-1,6
Marzo	98,748	-1,1
Abril	98,966	-2,3
Mayo	99,153	-1,4
Junio	99,838	-2,2
Julio	100,068	0,0
Agosto	100,477	0,5
Septiembre	100,652	1,7
Octubre	101,165	3,4
Noviembre	101,754	4,7
Diciembre	102,791	4,8
2022 Enero	102,102	4,1
Febrero	102,657	4,4
Marzo	103,649	5,0
Abril	105,984	7,1
Mayo	106,443	7,4
Junio	107,730	7,9
Julio	108,354	8,3
Agosto		
Septiembre		
Octubre		
Noviembre		
Diciembre		

(\*) T1-12 Tasa de variación sobre igual periodo año anterior.





### 7.12. Evolución del I.P.C. por años y meses según rubricas para cada grupo Otros

	Artículos de uso personal		Otros bienes y servicios	
	Indice	T1-12 (*)	Indice	T1-12 (*)
2020 Enero	101,913	-0,3	98,048	2,0
Febrero	102,190	-0,3	98,174	1,9
Marzo	101,860	0,0	98,360	1,6
Abril	101,843	0,7	98,419	1,7
Mayo	102,175	1,9	98,658	1,7
Junio	101,819	0,9	98,896	1,7
Julio	102,260	1,0	98,980	2,1
Agosto	102,769	0,8	98,922	1,8
Septiembre	102,821	1,1	99,163	1,9
Octubre	101,807	0,5	99,284	1,7
Noviembre	101,875	-0,4	99,433	1,7
Diciembre	101,727	-0,6	99,430	1,5
2021 Enero	101,216	-0,7	99,507	1,5
Febrero	100,395	-1,8	99,574	1,4
Marzo	99,402	-2,4	99,657	1,3
Abril	98,959	-2,8	99,675	1,3
Mayo	98,576	-3,5	99,903	1,3
Junio	99,283	-2,5	100,139	1,3
Julio	99,628	-2,6	99,920	0,9
Agosto	100,366	-2,3	99,793	0,9
Septiembre	100,224	-2,5	100,047	0,9
Octubre	100,229	-1,5	100,198	0,9
Noviembre	101,052	-0,8	100,702	1,3
Diciembre	100,671	-1,0	100,885	1,5
2022 Enero	100,493	-0,7	101,341	1,8
Febrero	101,702	1,3	101,735	2,2
Marzo	103,175	3,8	102,121	2,5
Abril	104,340	5,4	102,539	2,9
Mayo	102,685	4,2	102,994	3,1
Junio	104,190	4,9	103,089	2,9
Julio	104,544	4,9	103,104	3,2
Agosto				
Septiembre				
Octubre				
Noviembre				
Diciembre				

(\*) T1-12 Tasa de variación sobre igual periodo año anterior.



# NOTAS METODOLÓGICAS

## PERÍODO BASE

El período base del nuevo IPC, para el que la media aritmética de los índices mensuales publicados se hace igual a 100, es el año 2021, por lo que se denomina IPC base 2021. Esto quiere decir que todos los índices que se publiquen a partir del 1 de enero de 2022 estarán referidos a este año. El cambio de base es un proceso que se realiza cada cinco años para incorporar los cambios en las pautas de consumo de los hogares y la incorporación de mejoras metodológicas.

## ÁMBITO GEOGRÁFICO

El ámbito geográfico de la investigación lo constituye todo el territorio nacional.

## CAMBIOS METODOLÓGICOS

El IPC base 2021 incorpora nuevos tratamientos para el seguimiento de los precios del vestido y para el procesamiento de la falta de precio, lo que aumenta la precisión del indicador. Para captar los movimientos de los precios de forma más precisa, el INE desarrolla métodos de recolección automatizada mediante el aprovechamiento de las bases de datos de las empresas (scanner data), la recogida automatizada de internet (web scrapping) y la utilización de medios informáticos en la recolección de precios en los establecimientos, que continuarán su incorporación al cálculo del IPC a lo largo de la nueva base.

El IPC base 2021 actualiza la relación de subclases (agregaciones de bienes y servicios al máximo nivel de detalle) de la clasificación europea de consumo, denominada ECOICOP (European Classification of individual Consumption by Purpose). Fruto de esta actualización desaparecen del cálculo del IPC 24 subclases, pasando de 221 en base 2016 a ser 199 en Base 2021.

Los cambios metodológicos más relevantes introducidos se refieren al tratamiento de los precios recogidos. Se han realizado ajustes para que el IPC recoja de forma más precisa la evolución de los precios en los periodos fuera de las rebajas tradicionales de invierno y verano. Otro cambio metodológico que afecta a los precios se refiere a los métodos de estimación cuando existe ausencia del precio recogido y los criterios para establecer cuando una variación se considera atípica.

## CESTA DE LA COMPRA

La selección de los productos que componen la cesta de la compra del IPC, se realiza en función de la importancia del gasto que se hace en cada uno de ellos. La composición de la cesta se revisa periódicamente, y se actualizara para incorporar nuevos productos cuyo consumo comienza a ser significativo. Los cambios más importantes son la incorporación de las mascarillas higiénicas y la suscripción al periódico on-line.

Como consecuencia de estos ajustes, la cesta de la compra del IPC base 2021 pasa a tener 955 artículos (de los cuales 462 son de recogida tradicional y el resto se recogen mediante scanner data), frente a los 977 de la base anterior (con 480 de recogida tradicional).

## ACTUALIZACION DE LAS PONDERACIONES

Con el fin de adaptar el IPC a los cambios en el comportamiento de los hogares influidos por la situación atípica vivida en los dos últimos años, derivada del COVID-19, se ha actualizado la estructura de ponderaciones mediante el proceso habitual, utilizando la información de la Encuesta de Presupuestos Familiares y de la Contabilidad Nacional año 2020, actuando de forma específica en aquellas categorías de consumo más afectadas por el efecto COVID-19.

La actualización de las ponderaciones sigue las recomendaciones de la oficina estadística europea (Eurostat) y permite obtener una nueva estructura adaptada a los cambios en los hábitos de consumo de los hogares en el año posterior al de las restricciones provocadas por la pandemia. Así pues el IPC base 2021 incluye una nueva estructura de ponderaciones que representa de forma más precisa las pautas de consumo de los hogares.

## ENLACE DE LAS SERIES

Los cambios introducidos en el IPC hacen que algunos de los elementos que intervienen en el cálculo de este indicador difieran de los utilizados en la base 2016.

Con el fin de que los resultados del IPC no se vean afectados por este hecho, el INE va a elaborar un enlace de las correspondientes series que dará continuidad a la información que se ha venido publicando.

Comunidad de Madrid.  
Consejería de Economía,  
Hacienda y Empleo  
Dirección General de Economía

**Equipo de trabajo:** Silvia Fernández Cruz

C/ Ramírez de Prado 5, bis  
28045 Madrid  
[www.madrid.org/iestadis](http://www.madrid.org/iestadis)  
[iestadis@madrid.org](mailto:iestadis@madrid.org)

Edición: Agosto 2022



**Comunidad  
de Madrid**

Dirección General de Economía  
CONSEJERÍA DE ECONOMÍA,  
HACIENDA Y EMPLEO