

Boletín mensual de precios de consumo

Diciembre 2022



Comunidad
de Madrid

INDICE

1. Índice General y tasas de variación por grupos:	1
- Comunidad de Madrid	
- España	
2. Repercusión de cada grupo en la tabla de variación mensual	2
3. Índice, tasas de variación y repercusión por rúbricas	4
4. Tasa de inflación por años y meses:	6
- Comunidad de Madrid	
- España	
5. Tasa de inflación no alimentaria:	8
- Comunidad de Madrid	
- España	
6. Evolución del IPC por meses según años de variación y repercusión para cada grupo:	
6.1. Alimentos y bebidas no alcohólicas	10
6.2. Bebidas alcohólicas y tabaco	11
6.3. Vestido y Calzado	12
6.4. Vivienda, agua, electricidad, gas y otros combustibles	13
6.5. Muebles, artículos del hogar y artículos para el mantenimiento corriente del hogar	14
6.6. Sanidad	15
6.7. Transporte	16
6.8. Comunicaciones	17
6.9. Ocio y Cultura	18
6.10. Enseñanza	19
6.11. Restaurantes y Hoteles	20
6.12. Otros Bienes y Servicios	21
7. Evolución del IPC por años y meses según rúbricas:	
7.1. Alimentos y bebidas no alcohólicas	22
7.2. Bebidas alcohólicas y tabaco	28
7.3. Vestido y Calzado	29
7.4. Vivienda, agua, electricidad, gas y otros combustibles	31
7.5. Muebles, artículos del hogar y artículos para el mantenimiento corriente del hogar	32
7.6. Sanidad	34
7.7. Transporte	35
7.8. Comunicaciones	36
7.9. Ocio y Cultura	37
7.10. Enseñanza	38
7.11. Hoteles, Cafés y Restaurantes	39
7.12. Otros Bienes y Servicios	40



1. Índice general y tasas de variación por grupos. Diciembre 2022

	Comunidad de Madrid				España			
	Índice	Tasas de variación (%)			Índice	Tasas de variación (%)		
		Sobre el mes anterior	En lo que va de año	Sobre igual mes año anterior		Sobre el mes anterior	En lo que va de año	Sobre igual mes año anterior
General	108,858	0,3	4,9	4,9	109,899	0,2	5,7	5,7
General sin alimentación	106,175	-0,1	2,1	2,1	107,165	-0,4	2,6	2,6
Alimentos y bebidas no alcohólicas	119,276	1,3	15,7	15,7	119,044	1,6	15,7	15,7
Bebidas alcohólicas y tabaco	107,959	3,1	6,9	6,9	108,019	2,9	7,2	7,2
Vestido y calzado	109,066	1,3	0,6	0,6	111,381	-0,3	1,8	1,8
Vivienda	106,272	0,9	-3,3	-3,3	107,680	0,7	-4,5	-4,5
Menaje	108,990	0,8	7,4	7,4	110,166	0,7	8,5	8,5
Medicina	99,957	-0,4	0,1	0,1	101,507	0,0	1,0	1,0
Transporte	103,975	-4,9	0,5	0,5	106,957	-5,0	3,3	3,3
Comunicaciones	97,697	0,0	-1,8	-1,8	97,585	0,1	-1,9	-1,9
Ocio y cultura	105,699	1,9	3,8	3,8	105,137	1,8	3,8	3,8
Enseñanza	102,217	0,0	1,5	1,5	102,193	-0,1	1,4	1,4
Hoteles, cafés y restaurantes	110,680	1,3	8,1	8,1	109,379	0,7	7,8	7,8
Otros bienes y servicios	105,375	0,3	4,6	4,6	105,395	0,4	4,5	4,5

2. Repercusión de cada grupo en la tasa de variación mensual. Diciembre 2022

	Indice	% Variación mensual	Ponderación	Repercusión
General	108,858	0,3	1,000000	0,3078
Alimentos y bebidas no alcohólicas	119,276	1,3	0,199765	0,2903
Bebidas alcohólicas y tabaco	107,959	3,1	0,030370	0,0900
Vestido y calzado	109,066	1,3	0,054024	0,0704
Vivienda	106,272	0,9	0,160423	0,1329
Menaje	108,990	0,8	0,057498	0,0457
Medicina	99,957	-0,4	0,044749	-0,0176
Tranporte	103,975	-4,9	0,129606	-0,6395
Comunicaciones	97,697	0,0	0,035902	0,0015
Ocio y cultura	105,699	1,9	0,071178	0,1316
Enseñanza	102,217	0,0	0,021134	0,0000
Hoteles, cafés y restaurantes	110,680	1,3	0,137233	0,1846
Otros bienes y servicios	105,375	0,3	0,058117	0,0195

Repercusión de cada grupo en la tasa de variación mensual. Diciembre 2022

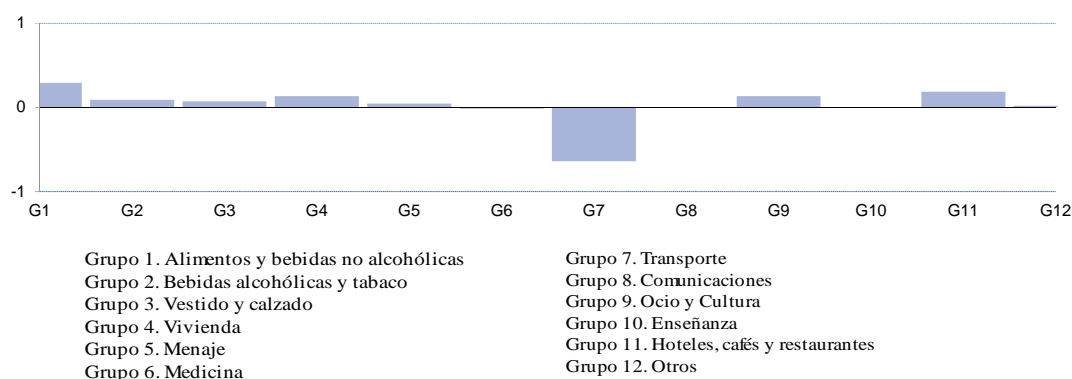

3. Índice, tasas de variación y repercusión por rubricas. Diciembre 2022

	Índice	Tasas de variación (%)			Ponderación	Repercusión mensual
		Sobre el mes anterior	En lo que va de año	Sobre igual mes año anterior		
1 Cereales y derivados	130,429	1,9	25,2	25,2	0,013972	0,0313
2 Pan	121,151	1,8	17,2	17,2	0,011050	0,0216
3 Carne de vacuno	117,446	0,8	11,3	11,3	0,011282	0,0099
4 Carne de ovino	132,146	3,8	7,7	7,7	0,002652	0,0120
5 Carne de porcino	113,247	0,6	13,0	13,0	0,005964	0,0035
6 Carne de aves	117,850	0,8	14,7	14,7	0,009450	0,0079
7 Otras carnes	112,778	1,5	10,9	10,9	0,022315	0,0349
8 Pescado fresco y congelado	118,039	3,9	8,6	8,6	0,012644	0,0511
9 Crustáceos, moluscos y preparados de pescado	113,480	-0,6	11,8	11,8	0,012736	-0,0080
10 Huevos	132,774	2,1	28,6	28,6	0,002866	0,0072
11 Leche	144,086	5,7	38,7	38,7	0,006488	0,0466
12 Productos lácteos	125,751	2,0	23,7	23,7	0,013805	0,0308
13 Aceites y grasas	152,522	3,6	39,1	39,1	0,004975	0,0244
14 Frutas frescas	107,953	-2,7	4,5	4,5	0,018263	-0,0511
15 Frutas en conserva y frutos secos	108,472	0,0	8,0	8,0	0,002603	-0,0001
16 Legumbres y hortalizas frescas	115,249	2,0	11,6	11,6	0,012017	0,0252
17 Preparados de legumbres y hortalizas	121,232	1,1	18,1	18,1	0,007317	0,0085
18 Patatas y sus preparados	125,013	2,2	26,5	26,5	0,002916	0,0072
19 Café, cacao e infusiones	114,883	2,0	12,0	12,0	0,004412	0,0090
20 Azúcar	150,900	0,8	50,3	50,3	0,000631	0,0007
21 Otros preparados alimenticios	115,747	0,4	16,0	16,0	0,011976	0,0045
22 Agua mineral, refrescos y zumos	113,656	1,8	14,3	14,3	0,009430	0,0179
23 Bebidas alcohólicas	108,760	0,0	8,9	8,9	0,010672	0,0000
24 Tabaco	107,486	4,9	5,8	5,8	0,019698	0,0906
25 Prendas de vestir de hombre	112,488	1,0	0,5	0,5	0,013404	0,0133
26 Prendas de vestir de mujeres	108,648	1,0	-1,0	-1,0	0,019698	0,0190
27 Prendas de vestir de niño y bebé	107,915	1,8	2,4	2,4	0,007155	0,0124
28 Complementos y reparaciones de prendas de vestir	114,432	1,7	6,3	6,3	0,001082	0,0019
29 Calzado de hombre	104,354	1,7	0,9	0,9	0,004531	0,0071
30 Calzado de mujer	108,002	2,2	2,1	2,1	0,006013	0,0130
31 Calzado de niño	108,239	1,5	2,1	2,1	0,002113	0,0031
32 Reparación de calzado		0,0			0,000000	0,0000
33 Vivienda en alquiler	102,249	0,3	2,2	2,2	0,047497	0,0115
34 Calefacción, alumbrado y otros servicios	108,879	1,6	-10,7	-10,7	0,068070	0,1068
35 Conservación de la vivienda	102,778	0,52	2,06	2,06	0,044856	0,0220

3. Índice, tasas de variación y repercusión por rubricas. Diciembre 2022. (Concl.)

	Índice	Tasas de variación (%)			Ponderación	Repercusión mensual
		Sobre el mes anterior	En lo que va de año	Sobre igual mes año anterior		
36 Muebles y revestimiento de suelo	109,692	0,2	5,4	5,4	0,011125	0,0018
37 Textiles y accesorios para el hogar	107,218	1,2	3,8	3,8	0,004430	0,0050
38 Electrodomésticos y reparaciones	108,913	-0,3	6,5	6,5	0,007817	-0,0027
39 Herramientas para el hogar	107,404	-0,3	5,8	5,8	0,003371	-0,0010
40 Artículos no duraderos para el hogar	115,707	2,3	15,7	15,7	0,015923	0,0383
41 Servicios para el hogar	102,235	0,3	1,8	1,8	0,014833	0,0039
42 Servicios médicos y similares	102,918	0,0	2,3	2,3	0,017705	0,0002
43 Medicamentos y material terapéutico	98,629	-1	-1	-1	0,029427	-0,0178
44 Transporte personal	107,890	-5,1	3,9	3,9	0,117592	-0,6269
45 Transporte público urbano	70,229	0,0	-29,8	-29,8	0,013171	0,0000
46 Transporte público interurbano	98,284	-3,1	-2,0	-2,0	0,004837	-0,0139
47 Comunicaciones	97,697	0,0	-1,8	-1,8	0,035902	0,0015
48 Objetos recreativos	102,139	-0,5	0,1	0,1	0,017160	-0,0083
49 Publicaciones	104,483	-0,1	2,9	2,9	0,005665	-0,0005
50 Esparcimiento	102,967	0,1	2,3	2,3	0,034115	0,0030
51 Educación infantil y primaria	106,061	0,0	5,3	5,3	0,007925	0,0000
52 Educación secundaria	105,245	0,0	4,1	4,1	0,004509	0,0000
53 Educación universitaria	98,219	0,0	-2,4	-2,4	0,008477	0,0000
54 Otras enseñanzas	107,341	0,5	7,4	7,4	0,005440	0,0025
56 Turismo y hostelería	111,675	2,3	8,6	8,6	0,139335	0,3216
55 Artículos de uso personal	109,253	0,9	8,5	8,5	0,014777	0,0136
57 Otros bienes y servicios	104,682	0,1	3,8	3,8	0,041882	0,0059

Índice, tasas de variación y repercusión por rubricas. Diciembre 2022

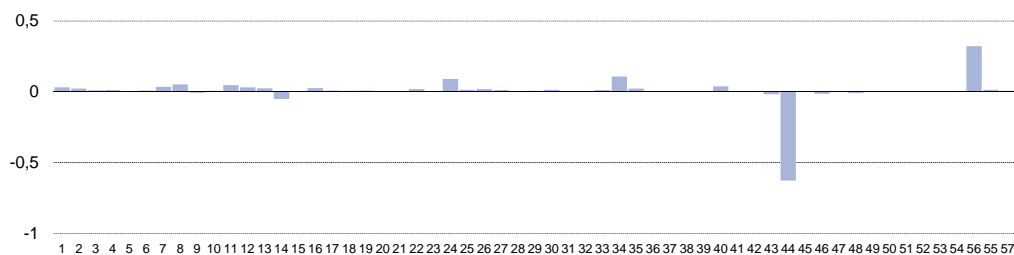

4. Tasa de inflación por años y meses. Comunidad de Madrid y España

	Comunidad de Madrid				España			
	Indice	Tasas de variación (%)			Indice	Tasas de variación (%)		
		Sobre el mes anterior	En lo que va de año	Sobre igual mes año anterior		Sobre el mes anterior	En lo que va de año	Sobre igual mes año anterior
2020 Enero	97,528	-0,9	-0,9	0,9	97,139	-1,0	-1,0	1,1
Febrero	97,471	-0,1	-1,0	0,6	97,024	-0,1	-1,1	0,7
Marzo	97,279	-0,2	-1,2	0,1	96,652	-0,4	-1,5	0,0
Abril	97,472	0,2	-1,0	-0,5	96,944	0,3	-1,2	-0,7
Mayo	97,334	-0,1	-1,1	-0,7	96,938	0,0	-1,2	-0,9
Junio	97,793	0,5	-0,6	-0,1	97,385	0,5	-0,7	-0,3
Julio	96,897	-0,9	-1,6	-0,6	96,511	-0,9	-1,6	-0,6
Agosto	96,867	0,0	-1,6	-0,5	96,555	0,0	-1,6	-0,5
Septiembre	97,101	0,2	-1,3	-0,5	96,700	0,2	-1,4	-0,4
Octubre	97,245	0,1	-1,2	-1,1	97,208	0,5	-0,9	-0,8
Noviembre	97,383	0,1	-1,1	-1,1	97,367	0,2	-0,7	-0,8
Diciembre	97,684	0,3	-0,8	-0,8	97,574	0,2	-0,5	-0,5
2021 Enero	97,889	0,2	0,2	0,4	97,583	0,0	0,0	0,5
Febrero	97,330	-0,6	-0,4	-0,1	97,008	-0,6	-0,6	0,0
Marzo	98,177	0,9	0,5	0,9	97,949	1,0	0,4	1,3
Abril	99,099	0,9	1,4	1,7	99,105	1,2	1,6	2,2
Mayo	99,400	0,3	1,8	2,1	99,572	0,5	2,0	2,7
Junio	99,855	0,5	2,2	2,1	100,046	0,5	2,5	2,7
Julio	99,385	-0,5	1,7	2,6	99,292	-0,8	1,8	2,9
Agosto	99,746	0,4	2,1	3,0	99,743	0,5	2,2	3,3
Septiembre	100,628	0,9	3,0	3,6	100,575	0,8	3,1	4,0
Octubre	102,201	1,6	4,6	5,1	102,425	1,8	5,0	5,4
Noviembre	102,559	0,4	5,0	5,3	102,738	0,3	5,3	5,5
Diciembre	103,732	1,1	6,2	6,2	103,965	1,2	6,5	6,5
2022 Enero	103,404	-0,3	-0,3	5,6	103,567	-0,4	-0,4	6,1
Febrero	104,033	0,6	0,3	6,9	104,403	0,8	0,4	7,6
Marzo	106,979	2,8	3,1	9,0	107,566	3,0	3,5	9,8
Abril	106,760	-0,2	2,9	7,7	107,375	-0,2	3,3	8,3
Mayo	107,637	0,8	3,8	8,3	108,262	0,8	4,1	8,7
Junio	109,314	1,6	5,4	9,5	110,267	1,9	6,1	10,2
Julio	108,939	-0,3	5,0	9,6	109,986	-0,3	5,8	10,8
Agosto	108,985	0,0	5,1	9,3	110,265	0,3	6,1	10,5
Septiembre	108,495	-0,4	4,6	7,8	109,498	-0,7	5,3	8,9
Octubre	108,627	0,1	4,7	6,3	109,866	0,3	5,7	7,3
Noviembre	108,524	-0,1	4,6	5,8	109,734	-0,1	5,5	6,8
Diciembre	108,858	0,3	4,9	4,9	109,899	0,2	5,7	5,7

Tasa de inflación por años y meses. Comunidad de Madrid y España

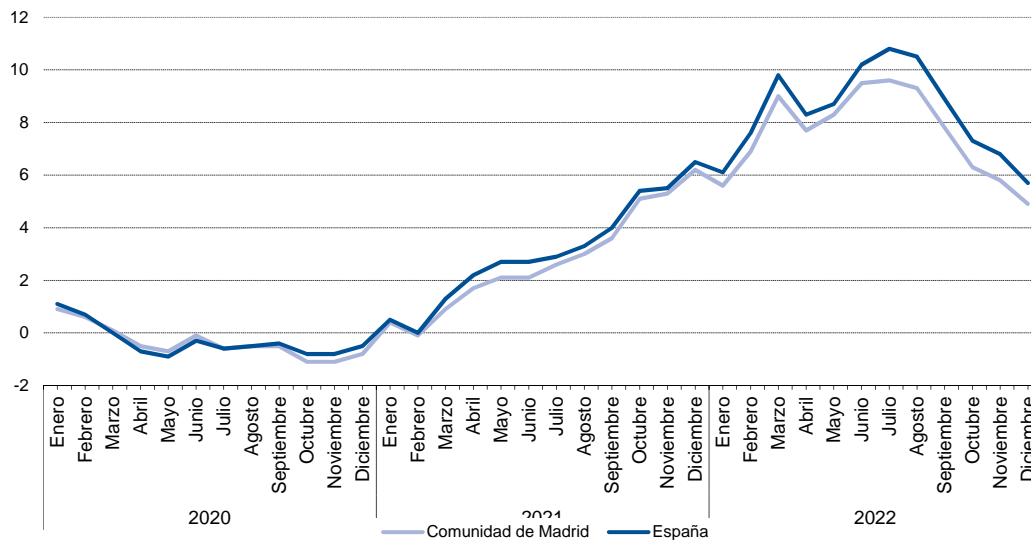

5. Tasa de inflación no alimentaria de la Comunidad de Madrid y España

	Comunidad de Madrid				España			
	Indice	Tasas de variación (%)			Indice	Tasas de variación (%)		
		Sobre el mes anterior	En lo que va de año	Sobre igual mes año anterior		Sobre el mes anterior	En lo que va de año	Sobre igual mes año anterior
2020 Enero	97,470	-1,2	-1,2	0,8	97,001	-1,3	-1,3	0,9
Febrero	97,430	0,0	-1,3	0,4	96,780	-0,2	-1,6	0,4
Marzo	97,117	-0,3	-1,6	-0,3	96,262	-0,5	-2,1	-0,7
Abril	97,051	-0,1	-1,7	-1,4	96,283	0,0	-2,1	-1,9
Mayo	96,932	-0,1	-1,8	-1,5	96,274	0,0	-2,1	-2,1
Junio	97,578	0,7	-1,1	-0,7	96,935	0,7	-1,4	-1,2
Julio	96,640	-1,0	-2,1	-1,2	96,021	-0,9	-2,3	-1,4
Agosto	96,578	-0,1	-2,1	-1,0	96,055	0,0	-2,3	-1,2
Septiembre	96,843	0,3	-1,9	-1,0	96,221	0,2	-2,1	-1,1
Octubre	96,841	0,0	-1,9	-1,7	96,535	0,3	-1,8	-1,6
Noviembre	97,098	0,3	-1,6	-1,5	96,976	0,5	-1,4	-1,4
Diciembre	97,531	0,4	-1,2	-1,2	97,352	0,4	-1,0	-1,0
2021 Enero	97,462	-0,1	-0,1	0,0	97,073	-0,3	-0,3	0,1
Febrero	96,796	-0,7	-0,8	-0,7	96,261	-0,8	-1,1	-0,5
Marzo	97,925	1,2	0,4	0,8	97,539	1,3	0,2	1,3
Abril	98,998	1,1	1,5	2,0	99,020	1,5	1,7	2,8
Mayo	99,336	0,3	1,9	2,5	99,521	0,5	2,2	3,4
Junio	99,965	0,6	2,5	2,4	100,178	0,7	2,9	3,3
Julio	99,345	-0,6	1,9	2,8	99,219	-1,0	1,9	3,3
Agosto	99,803	0,5	2,3	3,3	99,746	0,5	2,5	3,8
Septiembre	100,882	1,1	3,4	4,2	100,875	1,1	3,6	4,8
Octubre	102,620	1,7	5,2	6,0	102,946	2,1	5,7	6,6
Noviembre	102,861	0,2	5,5	5,9	103,180	0,2	6,0	6,4
Diciembre	104,005	1,1	6,6	6,6	104,441	1,2	7,3	7,3
2022 Enero	103,373	-0,6	-0,6	6,1	103,667	-0,7	-0,7	6,8
Febrero	104,039	0,6	0,0	7,5	104,487	0,8	0,0	8,5
Marzo	107,530	3,4	3,4	9,8	108,352	3,7	3,7	11,1
Abril	106,218	-1,2	2,1	7,3	106,966	-1,3	2,4	8,0
Mayo	107,009	0,7	2,9	7,7	107,755	0,7	3,2	8,3
Junio	108,758	1,6	4,6	8,8	109,844	1,9	5,2	9,6
Julio	108,178	-0,5	4,0	8,9	109,343	-0,5	4,7	10,2
Agosto	108,082	-0,1	3,9	8,3	109,544	0,2	4,9	9,8
Septiembre	107,227	-0,8	3,1	6,3	108,335	-1,1	3,7	7,4
Octubre	106,766	-0,4	2,7	4,0	108,023	-0,3	3,4	4,9
Noviembre	106,283	-0,5	2,2	3,3	107,647	-0,3	3,1	4,3
Diciembre	106,175	-0,1	2,1	2,1	107,165	-0,4	2,6	2,6

Tasa de inflación no alimentaria. Comunidad de Madrid y España

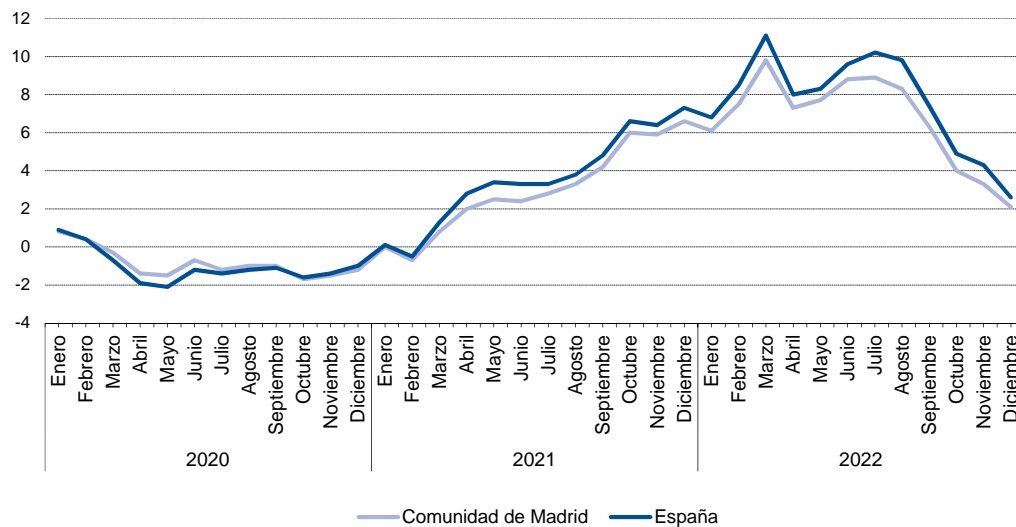

6.1. Evolución del I.P.C. por meses según años de variación y repercusión para cada grupo

Alimentos y bebidas no alcohólicas

	2020			2021			2022		
	Indice	Variación	Repercusión	Indice	Variación	Repercusión	Indice	Variación	Repercusión
Enero	97,388	0,5	0,0762	99,204	1,2	0,2382	103,878	0,7	0,1373
Febrero	97,185	-0,2	-0,0352	98,938	-0,3	-0,0541	104,349	0,5	0,0867
Marzo	97,523	0,3	0,0587	98,867	-0,1	-0,0145	105,641	1,2	0,2378
Abril	98,947	1,5	0,2472	99,364	0,5	0,1012	109,522	3,7	0,7144
Mayo	98,674	-0,3	-0,0474	99,607	0,2	0,0495	110,823	1,2	0,2395
Junio	98,364	-0,3	-0,0538	99,514	-0,1	-0,0189	112,370	1,4	0,2848
Julio	97,571	-0,8	-0,1377	99,501	0,0	-0,0026	112,669	0,3	0,0550
Agosto	97,687	0,1	0,0201	99,579	0,1	0,0159	113,232	0,5	0,1036
Septiembre	97,820	0,1	0,0231	99,782	0,2	0,0413	114,011	0,7	0,1434
Octubre	98,631	0,8	0,1408	100,843	1,1	0,2160	116,435	2,1	0,4462
Noviembre	98,229	-0,4	-0,0698	101,669	0,8	0,1681	117,699	1,1	0,2327
Diciembre	98,034	-0,2	-0,0339	103,132	1,4	0,2978	119,276	1,3	0,2903

Evolución del IPC. Alimentos y bebidas no alcohólicas

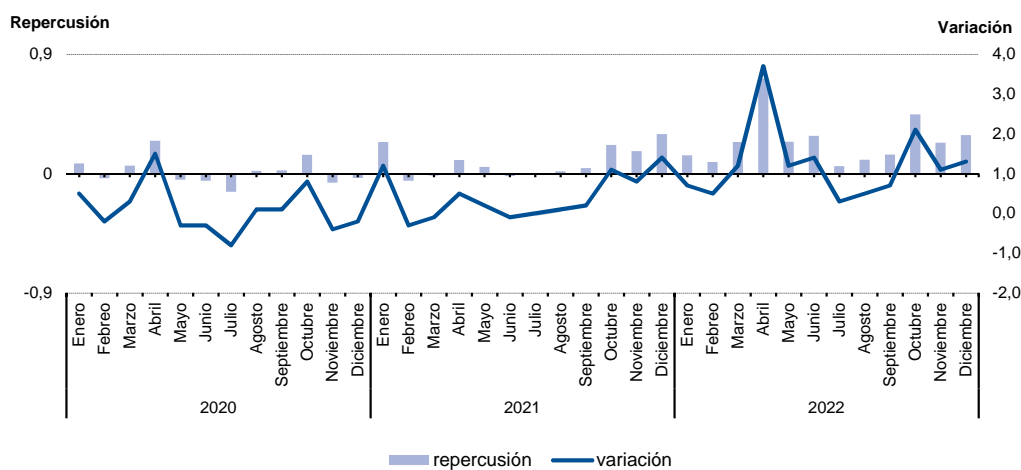

6.2. Evolución del I.P.C. por meses según años de variación y repercusión para cada grupo

Bebidas alcohólicas y tabaco

	2020			2021			2022		
	Indice	Variación	Repercusión	Indice	Variación	Repercusión	Indice	Variación	Repercusión
Enero	99,241	0,2	0,0048	99,568	0,5	0,0145	101,291	0,3	0,0074
Febrero	99,595	0,4	0,0101	99,656	0,1	0,0027	101,988	0,7	0,0195
Marzo	99,621	0,0	0,0007	99,728	0,1	0,0022	102,211	0,2	0,0062
Abril	99,675	0,1	0,0015	99,815	0,1	0,0026	102,471	0,3	0,0073
Mayo	99,845	0,2	0,0048	99,567	-0,2	-0,0076	102,740	0,3	0,0075
Junio	99,633	-0,2	-0,0060	99,424	-0,1	-0,0044	103,484	0,7	0,0208
Julio	99,319	-0,3	-0,0089	99,591	0,2	0,0051	103,833	0,3	0,0098
Agosto	99,318	0,0	0,0000	99,472	-0,1	-0,0036	104,010	0,2	0,0050
Septiembre	99,278	0,0	-0,0011	100,046	0,6	0,0175	104,343	0,3	0,0093
Octubre	99,497	0,2	0,0062	101,018	1,0	0,0296	104,308	0,0	-0,0010
Noviembre	99,541	0,0	0,0013	101,087	0,1	0,0021	104,742	0,4	0,0121
Diciembre	99,091	-0,5	-0,0128	101,027	-0,1	-0,0018	107,959	3,1	0,0900

Evolución del IPC. Bebidas alcohólicas y tabaco

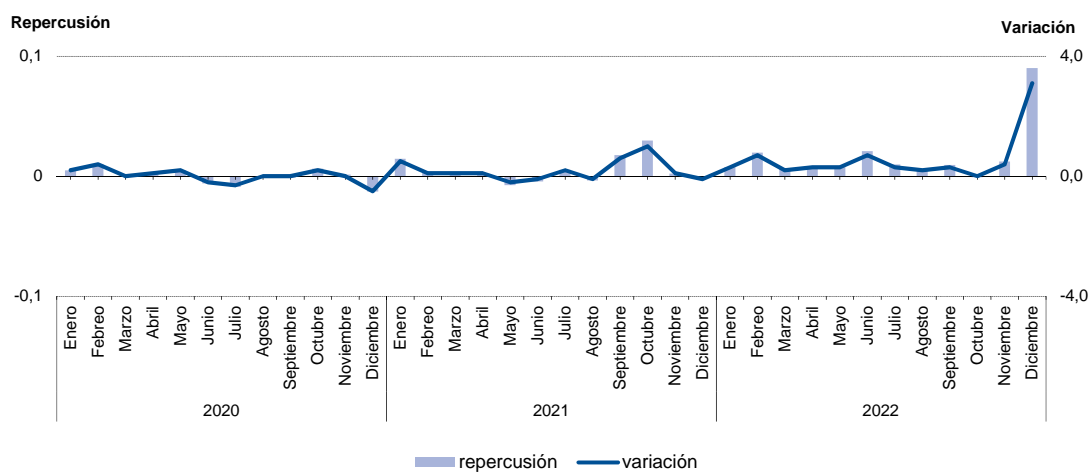

6.3. Evolución del I.P.C. por meses según años de variación y repercusión para cada grupo Vestido y calzado

	2020			2021			2022		
	Indice	Variación	Repercusión	Indice	Variación	Repercusión	Indice	Variación	Repercusión
Enero	91,593	-13,7	-0,8599	92,463	-13,7	-0,8276	94,492	-12,8	-0,6927
Febrero	90,950	-0,7	-0,0381	91,855	-0,7	-0,0343	93,340	-1,2	-0,0573
Marzo	94,790	4,2	0,2276	95,825	4,3	0,2237	97,441	4,4	0,2042
Abril	102,315	7,9	0,4460	103,546	8,1	0,4351	102,599	5,3	0,2568
Mayo	103,253	0,9	0,0556	104,340	0,8	0,0447	105,330	2,7	0,1360
Junio	102,616	-0,6	-0,0378	103,626	-0,7	-0,0402	105,076	-0,2	-0,0126
Julio	92,327	-10,0	-0,6099	93,268	-10,0	-0,5837	95,237	-9,4	-0,4898
Agosto	91,499	-0,9	-0,0491	92,520	-0,8	-0,0422	94,711	-0,6	-0,0262
Septiembre	96,649	5,6	0,3053	97,663	5,6	0,2898	101,364	7,0	0,3312
Octubre	105,433	9,1	0,5207	106,533	9,1	0,4999	106,477	5,0	0,2545
Noviembre	108,852	3,2	0,2027	109,952	3,2	0,1927	107,652	1,1	0,0585
Diciembre	107,149	-1,6	-0,1009	108,407	-1,4	-0,0871	109,066	1,3	0,0704

Evolución del IPC. Vestido y calzado

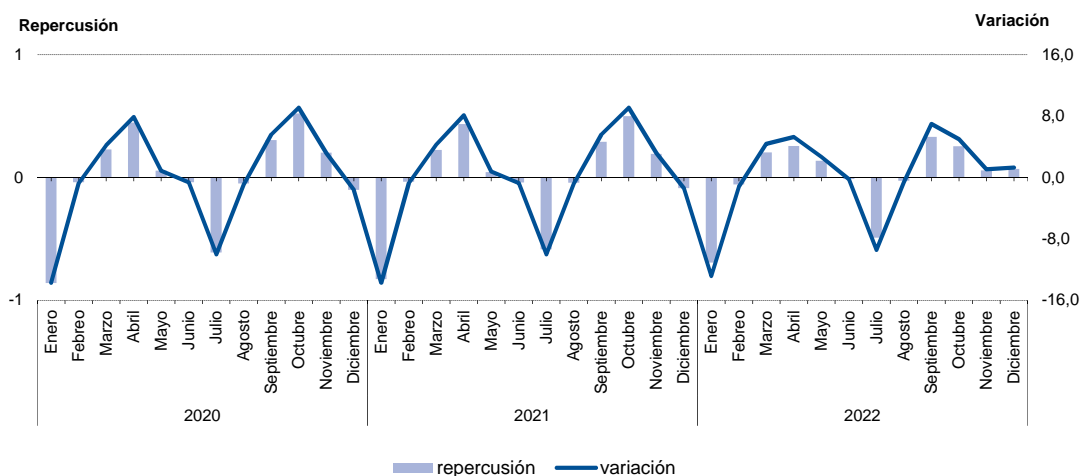

6.4. Evolución del I.P.C. por meses según años de variación y repercusión para cada grupo Vivienda

	2020			2021			2022		
	Indice	Variación	Repercusión	Indice	Variación	Repercusión	Indice	Variación	Repercusión
Enero	94,118	0,4	0,0607	96,565	3,5	0,4864	110,057	0,1	0,0226
Febrero	93,217	-1,0	-0,1380	92,512	-4,2	-0,6094	110,339	0,3	0,0417
Marzo	92,063	-1,2	-0,1768	94,743	2,4	0,3355	118,382	7,3	1,1889
Abril	90,784	-1,4	-0,1959	97,189	2,6	0,3678	111,473	-5,8	-1,0213
Mayo	90,857	0,1	0,0112	97,415	0,2	0,0340	110,910	-0,5	-0,0832
Junio	92,004	1,3	0,1757	99,012	1,6	0,2401	113,592	2,4	0,3965
Julio	92,120	0,1	0,0178	98,610	-0,4	-0,0604	116,235	2,3	0,3907
Agosto	92,357	0,3	0,0363	100,304	1,7	0,2547	119,698	3,0	0,5119
Septiembre	93,001	0,7	0,0987	103,013	2,7	0,4073	114,773	-4,1	-0,7280
Octubre	92,016	-1,1	-0,1509	106,256	3,1	0,4876	108,179	-5,7	-0,9747
Noviembre	92,713	0,8	0,1068	104,478	-1,7	-0,2673	105,373	-2,6	-0,4148
Diciembre	93,330	0,7	0,0945	109,904	5,2	0,8158	106,272	0,9	0,1329

Evolución del IPC. Vivienda

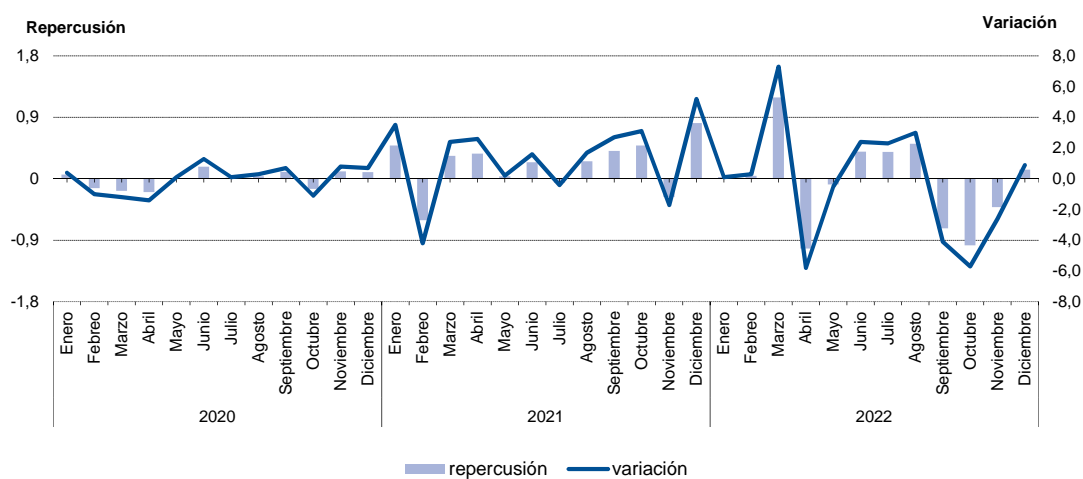

6.5. Evolución del I.P.C. por meses según años de variación y repercusión para cada grupo Menaje

	2020			2021			2022		
	Indice	Variación	Repercusión	Indice	Variación	Repercusión	Indice	Variación	Repercusión
Enero	98,729	-0,4	-0,0221	99,325	-0,3	-0,0152	101,911	0,4	0,0221
Febrero	98,865	0,1	0,0078	99,185	-0,1	-0,0081	102,829	0,9	0,0486
Marzo	99,168	0,3	0,0175	99,463	0,3	0,0161	103,709	0,9	0,0466
Abril	99,658	0,5	0,0283	99,562	0,1	0,0057	105,075	1,3	0,0724
Mayo	100,271	0,6	0,0353	99,765	0,2	0,0117	105,504	0,4	0,0227
Junio	99,876	-0,4	-0,0228	99,762	0,0	-0,0002	106,122	0,6	0,0327
Julio	99,608	-0,3	-0,0155	99,873	0,1	0,0064	106,033	-0,1	-0,0047
Agosto	99,594	0,0	-0,0008	99,716	-0,2	-0,0091	106,595	0,5	0,0298
Septiembre	99,668	0,1	0,0043	100,104	0,4	0,0224	106,959	0,3	0,0193
Octubre	99,556	-0,1	-0,0065	100,647	0,5	0,0314	107,610	0,6	0,0345
Noviembre	99,763	0,2	0,0119	101,105	0,5	0,0265	108,127	0,5	0,0274
Diciembre	99,589	-0,2	-0,0100	101,494	0,4	0,0225	108,990	0,8	0,0457

Evolución del IPC. Menaje

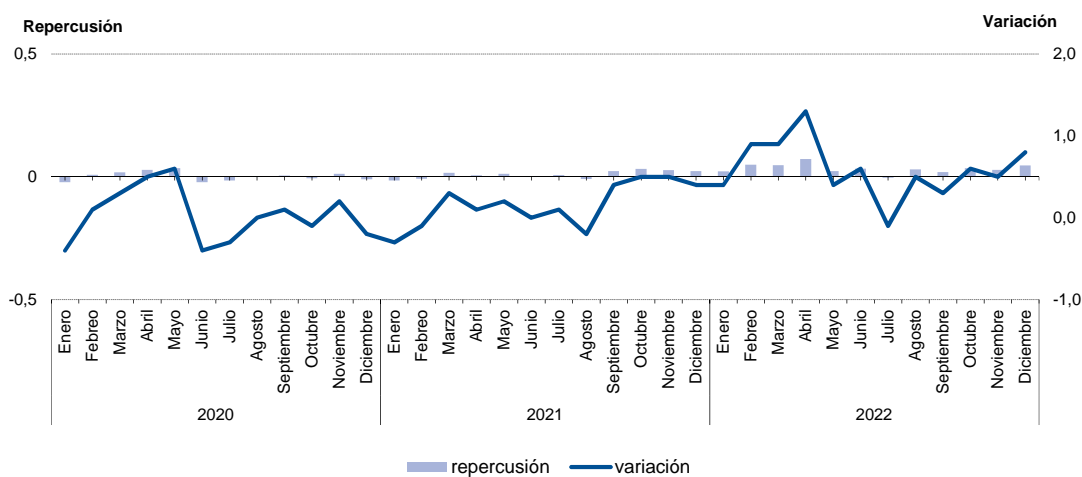

6.6. Evolución del I.P.C. por meses según años de variación y repercusión para cada grupo

Medicina

	2020			2021			2022		
	Indice	Variación	Repercusión	Indice	Variación	Repercusión	Indice	Variación	Repercusión
Enero	100,203	-0,1	-0,0036	100,835	-0,3	-0,0131	100,261	0,4	0,0166
Febrero	99,623	-0,6	-0,0235	100,058	-0,8	-0,0308	100,002	-0,3	-0,0107
Marzo	99,605	0,0	-0,0007	100,132	0,1	0,0029	100,125	0,1	0,0051
Abril	99,628	0,0	0,0009	99,800	-0,3	-0,0131	100,679	0,6	0,0228
Mayo	99,779	0,2	0,0061	99,741	-0,1	-0,0023	101,510	0,8	0,0343
Junio	99,886	0,1	0,0043	100,129	0,4	0,0154	100,980	-0,5	-0,0219
Julio	100,312	0,4	0,0173	100,201	0,1	0,0029	101,115	0,1	0,0056
Agosto	99,928	-0,4	-0,0156	100,187	0,0	-0,0006	100,884	-0,2	-0,0095
Septiembre	99,927	0,0	0,0000	100,107	-0,1	-0,0032	100,842	0,0	-0,0017
Octubre	99,778	-0,1	-0,0060	99,451	-0,7	-0,0260	100,003	-0,8	-0,0346
Noviembre	100,496	0,7	0,0291	99,502	0,1	0,0020	100,384	0,4	0,0157
Diciembre	101,167	0,7	0,0272	99,858	0,4	0,0141	99,957	-0,4	-0,0176

Evolución del IPC. Medicina

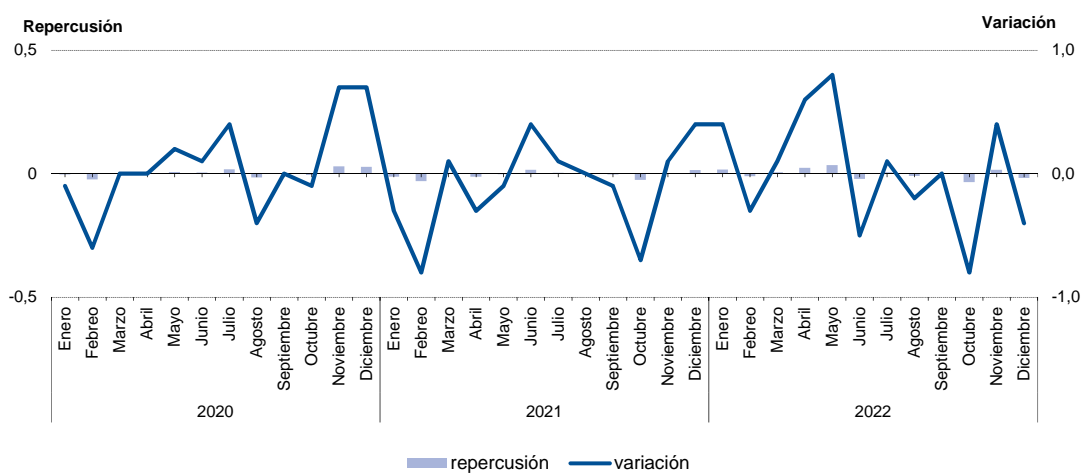

6.7. Evolución del I.P.C. por meses según años de variación y repercusión para cada grupo Transportes

	2020			2021			2022		
	Indice	Variación	Repercusión	Indice	Variación	Repercusión	Indice	Variación	Repercusión
Enero	97,792	0,1	0,0142	94,950	1,5	0,1660	105,391	1,8	0,2249
Febrero	97,283	-0,5	-0,0820	96,233	1,4	0,1548	108,137	2,6	0,3279
Marzo	94,508	-2,9	-0,4471	97,912	1,7	0,2025	115,533	6,8	0,8833
Abril	91,590	-3,1	-0,4701	97,921	0,0	0,0011	109,922	-4,9	-0,6701
Mayo	90,828	-0,8	-0,1228	98,821	0,9	0,1086	112,960	2,8	0,3628
Junio	92,278	1,6	0,2336	99,885	1,1	0,1283	118,595	5,0	0,6730
Julio	93,076	0,9	0,1286	100,637	0,8	0,0907	116,102	-2,1	-0,2977
Agosto	93,049	0,0	-0,0043	100,952	0,3	0,0380	111,784	-3,7	-0,5157
Septiembre	92,604	-0,5	-0,0717	101,460	0,5	0,0613	107,808	-3,6	-0,4748
Octubre	92,373	-0,2	-0,0372	103,314	1,8	0,2236	109,402	1,5	0,1904
Noviembre	92,251	-0,1	-0,0197	104,407	1,1	0,1318	109,330	-0,1	-0,0086
Diciembre	93,574	1,4	0,2131	103,508	-0,9	-0,1084	103,975	-4,9	-0,6395

Evolución del IPC. Transportes

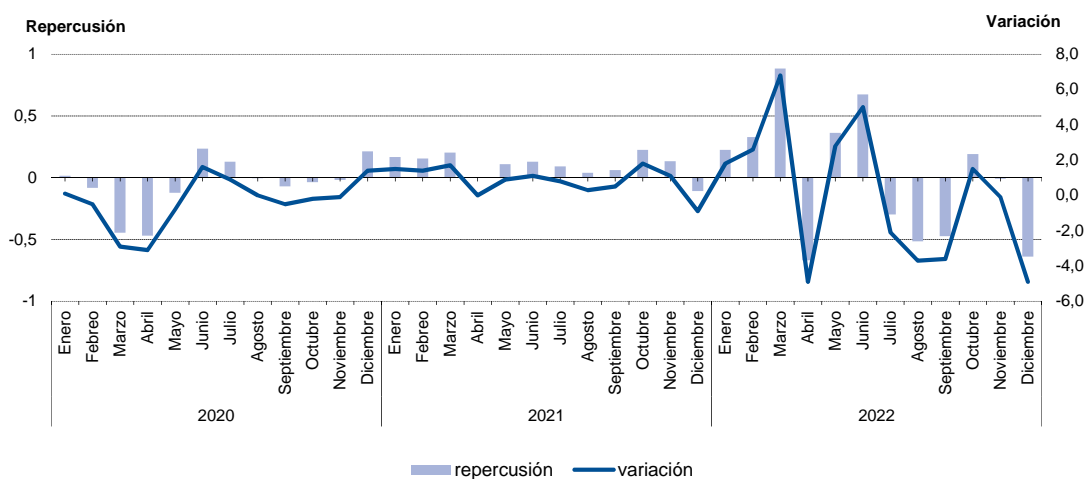

6.8. Evolución del I.P.C. por meses según años de variación y repercusión para cada grupo Comunicaciones

	2020			2021			2022		
	Indice	Variación	Repercusión	Indice	Variación	Repercusión	Indice	Variación	Repercusión
Enero	103,760	-0,1	-0,0021	100,232	0,5	0,0196	99,684	0,2	0,0071
Febrero	103,787	0,0	0,0010	100,205	0,0	-0,0010	99,613	-0,1	-0,0023
Marzo	105,117	1,3	0,0517	100,071	-0,1	-0,0049	99,632	0,0	0,0006
Abril	104,948	-0,2	-0,0066	100,191	0,1	0,0044	100,158	0,5	0,0174
Mayo	104,854	-0,1	-0,0037	100,175	0,0	-0,0006	100,057	-0,1	-0,0033
Junio	104,851	0,0	-0,0001	100,181	0,0	0,0002	100,006	-0,1	-0,0017
Julio	103,043	-1,7	-0,0702	100,096	-0,1	-0,0031	97,989	-2,0	-0,0667
Agosto	103,161	0,1	0,0046	100,132	0,0	0,0013	97,956	0,0	-0,0011
Septiembre	103,044	-0,1	-0,0045	100,217	0,1	0,0031	97,835	-0,1	-0,0040
Octubre	99,864	-3,1	-0,1236	99,499	-0,7	-0,0265	97,689	-0,1	-0,0048
Noviembre	99,789	-0,1	-0,0029	99,531	0,0	0,0012	97,653	0,0	-0,0012
Diciembre	99,700	-0,1	-0,0035	99,470	-0,1	-0,0023	97,697	0,0	0,0015

Evolución del IPC. Comunicaciones

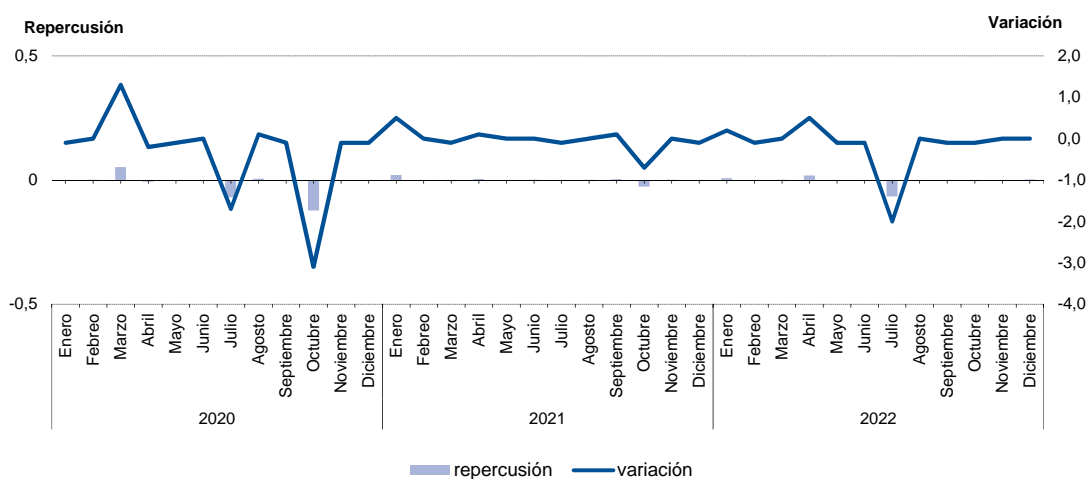

6.9. Evolución del I.P.C. por meses según años de variación y repercusión para cada grupo Ocio y cultura

	2020			2021			2022		
	Indice	Variación	Repercusión	Indice	Variación	Repercusión	Indice	Variación	Repercusión
Enero	98,156	-2,4	-0,2337	98,730	-0,3	-0,0242	100,641	-1,2	-0,0780
Febrero	99,143	1,0	0,0957	99,216	0,5	0,0360	101,061	0,4	0,0275
Marzo	99,923	0,8	0,0756	99,472	0,3	0,0190	101,357	0,3	0,0194
Abril	100,833	0,9	0,0882	99,163	-0,3	-0,0229	102,767	1,4	0,0925
Mayo	99,273	-1,5	-0,1513	99,220	0,1	0,0042	102,310	-0,4	-0,0300
Junio	100,564	1,3	0,1252	99,783	0,6	0,0417	103,502	1,2	0,0782
Julio	101,469	0,9	0,0878	100,369	0,6	0,0434	104,758	1,2	0,0824
Agosto	101,661	0,2	0,0186	101,396	1,0	0,0761	105,900	1,1	0,0749
Septiembre	99,190	-2,4	-0,2396	100,106	-1,3	-0,0955	104,313	-1,5	-0,1041
Octubre	98,389	-0,8	-0,0777	100,453	0,3	0,0257	103,971	-0,3	-0,0224
Noviembre	97,684	-0,7	-0,0684	100,261	-0,2	-0,0142	103,692	-0,3	-0,0183
Diciembre	99,057	1,4	0,1331	101,830	1,6	0,1162	105,699	1,9	0,1316

Evolución del IPC. Ocio y cultura

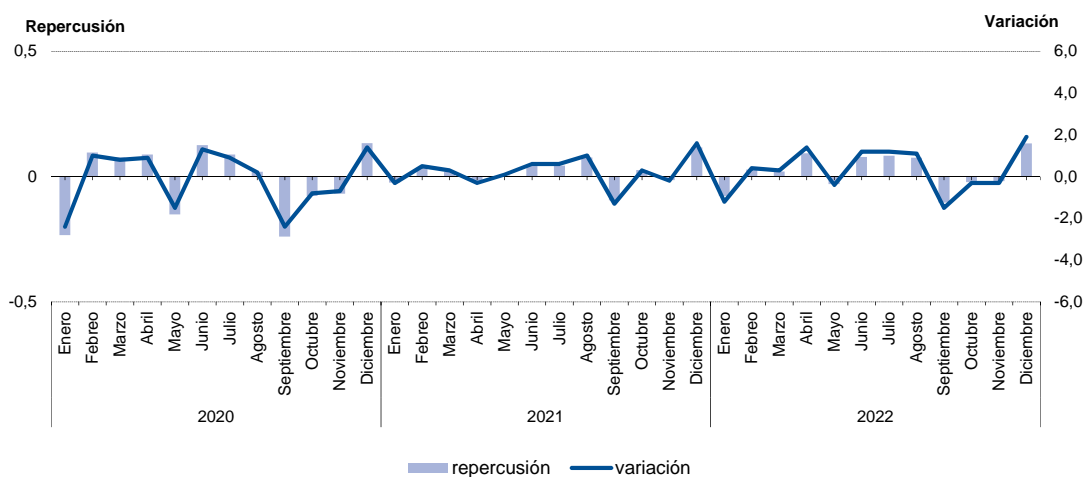

6.10. Evolución del I.P.C. por meses según años de variación y repercusión para cada grupo Enseñanza

	2020			2021			2022		
	Índice	Variación	Repercusión	Índice	Variación	Repercusión	Índice	Variación	Repercusión
Enero	98,339	0,0	0,0008	99,661	0,0	0,0000	100,703	0,0	0,0001
Febrero	98,346	0,0	0,0002	99,661	0,0	0,0000	100,703	0,0	0,0000
Marzo	98,346	0,0	0,0000	99,698	0,0	0,0008	100,597	-0,1	-0,0021
Abril	98,355	0,0	0,0002	99,698	0,0	0,0000	100,597	0,0	0,0000
Mayo	98,355	0,0	0,0000	99,698	0,0	0,0000	100,597	0,0	0,0000
Junio	98,355	0,0	0,0000	99,722	0,0	0,0005	100,619	0,0	0,0004
Julio	98,346	0,0	-0,0002	99,722	0,0	0,0000	100,623	0,0	0,0001
Agosto	98,346	0,0	0,0000	99,722	0,0	0,0000	100,631	0,0	0,0002
Septiembre	99,135	0,8	0,0175	100,357	0,6	0,0138	101,074	0,4	0,0086
Octubre	99,542	0,4	0,0090	100,663	0,3	0,0066	102,183	1,1	0,0216
Noviembre	99,661	0,1	0,0026	100,698	0,0	0,0008	102,217	0,0	0,0007
Diciembre	99,661	0,0	0,0000	100,698	0,0	0,0000	102,217	0,0	0,0000

Evolución del IPC. Enseñanza

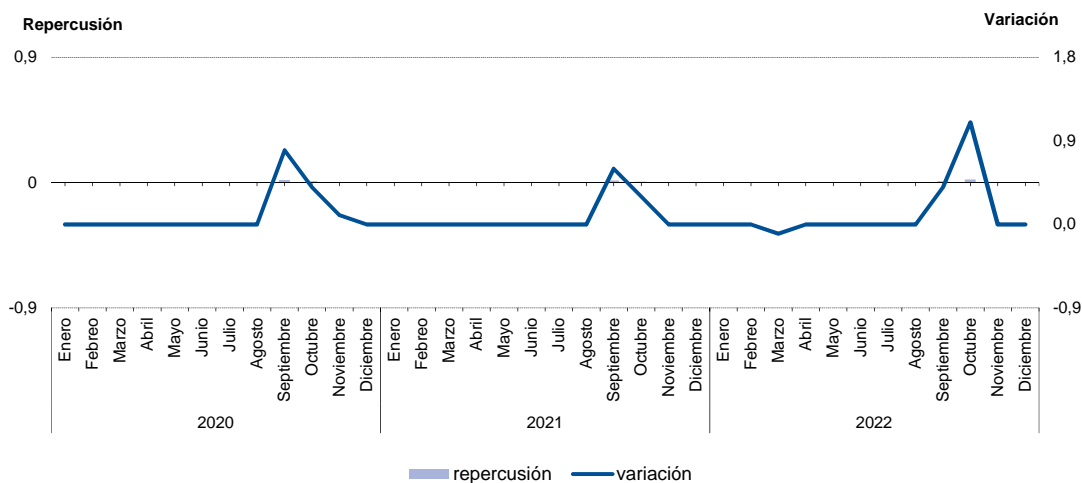

6.11. Evolución del I.P.C. por meses según años de variación y repercusión para cada grupo Hoteles, cafés y restaurantes

	2020			2021			2022		
	Índice	Variación	Repercusión	Índice	Variación	Repercusión	Índice	Variación	Repercusión
Enero	98,778	-0,3	-0,0375	98,308	0,4	0,0456	102,212	-0,2	-0,0238
Febrero	99,757	1,0	0,1279	98,390	0,1	0,0098	102,649	0,4	0,0553
Marzo	99,948	0,2	0,0250	98,810	0,4	0,0501	103,894	1,2	0,1574
Abril	100,718	0,8	0,1006	99,188	0,4	0,0450	105,601	1,6	0,2159
Mayo	101,156	0,4	0,0572	99,577	0,4	0,0464	106,578	0,9	0,1235
Junio	101,502	0,3	0,0452	99,868	0,3	0,0347	107,255	0,6	0,0856
Julio	98,551	-2,9	-0,3856	99,703	-0,2	-0,0197	106,995	-0,2	-0,0329
Agosto	98,160	-0,4	-0,0511	99,745	0,0	0,0050	105,935	-1,0	-0,1340
Septiembre	98,992	0,8	0,1087	100,663	0,9	0,1094	108,432	2,4	0,3158
Octubre	98,349	-0,6	-0,0840	101,266	0,6	0,0719	109,554	1,0	0,1419
Noviembre	97,965	-0,4	-0,0502	102,081	0,8	0,0971	109,220	-0,3	-0,0422
Diciembre	97,925	0,0	-0,0052	102,400	0,3	0,0380	110,680	1,3	0,1846

Evolución del IPC. Hoteles, cafés y restaurantes

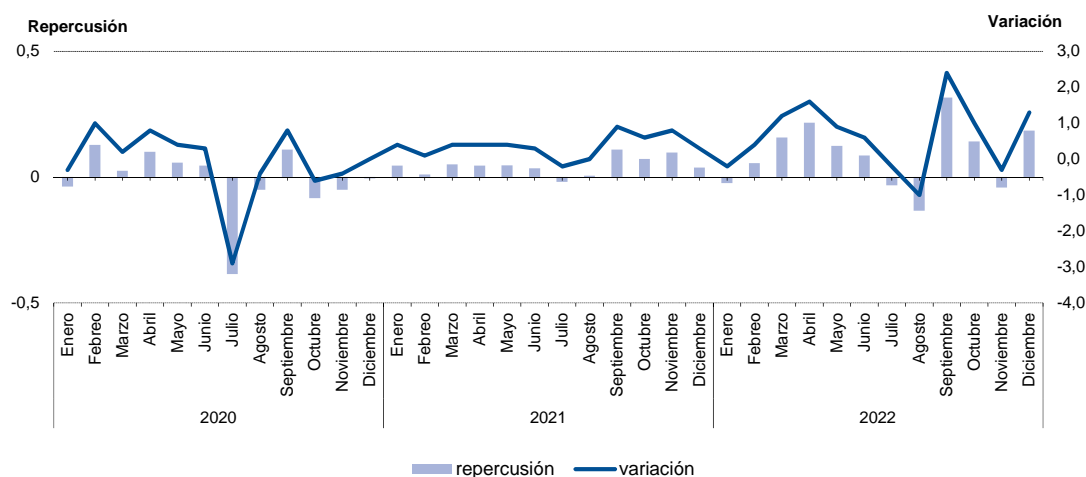

6.12. Evolución del I.P.C. por meses según años de variación y repercusión para cada grupo

Otros bienes y servicios

	2020			2021			2022		
	Índice	Variación	Repercusión	Índice	Variación	Repercusión	Índice	Variación	Repercusión
Enero	98,554	0,2	0,0104	99,665	0,1	0,0075	101,186	0,4	0,0240
Febrero	98,911	0,4	0,0230	99,773	0,1	0,0070	101,883	0,7	0,0373
Marzo	98,962	0,1	0,0033	99,587	-0,2	-0,0120	102,536	0,6	0,0350
Abril	98,998	0,0	0,0023	99,491	-0,1	-0,0062	103,133	0,6	0,0320
Mayo	99,236	0,2	0,0153	99,533	0,0	0,0027	103,039	-0,1	-0,0050
Junio	99,199	0,0	-0,0024	99,956	0,4	0,0273	103,490	0,4	0,0242
Julio	99,335	0,1	0,0088	100,143	0,2	0,0121	103,592	0,1	0,0055
Agosto	99,412	0,1	0,0050	100,140	0,0	-0,0002	104,155	0,5	0,0301
Septiembre	99,603	0,2	0,0123	100,082	-0,1	-0,0037	104,237	0,1	0,0044
Octubre	99,468	-0,1	-0,0087	100,182	0,1	0,0065	104,640	0,4	0,0216
Noviembre	99,585	0,1	0,0075	100,710	0,5	0,0341	105,010	0,4	0,0198
Diciembre	99,549	0,0	-0,0023	100,737	0,0	0,0017	105,375	0,3	0,0195

Evolución del IPC. Otros bienes y servicios

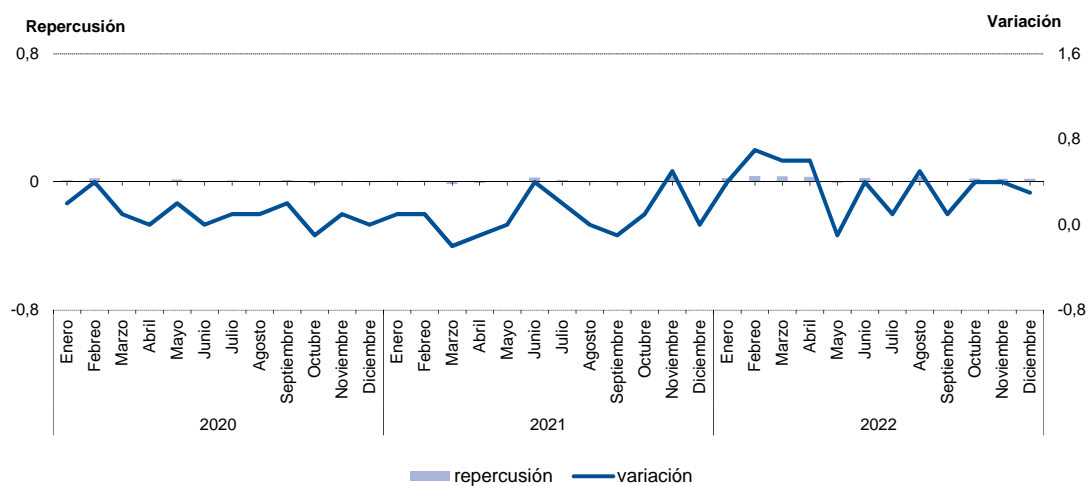

7.1. Evolución del I.P.C. por años y meses según rubricas para cada grupo Alimentos y bebidas no alcohólicas

	Cereales y derivados		Pan		Carne de vacuno		Carne de ovino	
	Indice	T1-12 (*)	Indice	T1-12 (*)	Indice	T1-12 (*)	Indice	T1-12 (*)
2020 Enero	98,576	0,9	97,876	1,9	96,659	0,4	91,419	3,2
Febrero	98,135	0,0	97,271	1,0	96,887	0,5	87,340	4,1
Marzo	99,930	1,5	98,107	1,3	97,388	1,3	86,463	4,9
Abril	100,542	1,6	97,788	0,7	97,927	1,5	86,190	5,0
Mayo	100,641	1,6	97,807	1,2	97,890	1,7	87,687	2,2
Junio	100,036	2,0	97,627	1,4	97,590	2,1	88,618	1,9
Julio	98,740	0,3	97,970	1,0	97,693	2,2	94,660	7,1
Agosto	100,372	1,0	97,836	0,3	97,409	2,0	97,685	8,9
Septiembre	98,804	0,3	97,671	0,5	98,154	2,2	97,900	5,7
Octubre	98,657	0,0	96,662	-0,4	98,240	1,9	98,558	7,2
Noviembre	98,856	-0,7	97,391	-0,4	98,608	2,0	97,673	6,3
Diciembre	98,916	0,3	97,669	0,2	98,289	1,3	99,087	1,2
2021 Enero	98,010	-0,6	97,792	-0,1	99,039	2,5	95,530	4,5
Febrero	98,153	0,0	97,848	0,6	99,027	2,2	92,693	6,1
Marzo	99,174	-0,8	97,864	-0,2	98,674	1,3	90,344	4,5
Abril	100,280	-0,3	98,727	1,0	98,619	0,7	91,641	6,3
Mayo	99,788	-0,8	99,077	1,3	98,923	1,1	93,019	6,1
Junio	99,117	-0,9	99,794	2,2	98,480	0,9	95,130	7,3
Julio	100,241	1,5	100,282	2,4	98,639	1,0	98,045	3,6
Agosto	99,800	-0,6	100,530	2,8	98,408	1,0	98,763	1,1
Septiembre	99,634	0,8	100,755	3,2	99,344	1,2	101,954	4,1
Octubre	100,279	1,6	101,496	5,0	101,371	3,2	105,407	6,9
Noviembre	101,385	2,6	102,454	5,2	103,999	5,5	114,803	17,5
Diciembre	104,139	5,3	103,382	5,8	105,476	7,3	122,670	23,8
2022 Enero	104,658	6,8	104,917	7,3	105,475	6,5	104,873	9,8
Febrero	106,666	8,7	105,382	7,7	105,743	6,8	100,030	7,9
Marzo	107,856	8,8	105,380	7,7	106,935	8,4	100,017	10,7
Abril	116,296	16,0	112,084	13,5	110,687	12,2	102,489	11,8
Mayo	119,038	19,3	114,719	15,8	110,276	11,5	107,610	15,7
Junio	120,616	21,7	116,039	16,3	111,038	12,8	111,203	16,9
Julio	121,229	20,9	116,775	16,4	112,226	13,8	115,084	17,4
Agosto	123,958	24,2	117,081	16,5	113,271	15,1	115,984	17,4
Septiembre	125,318	25,8	117,569	16,7	113,335	14,1	122,454	20,1
Octubre	126,683	26,3	118,012	16,3	115,066	13,5	123,946	17,6
Noviembre	127,998	26,2	119,029	16,2	116,495	12,0	127,255	10,8
Diciembre	130,429	25,2	121,151	17,2	117,446	11,3	132,146	7,7

(*) T1-12 Tasa de variación sobre igual periodo año anterior.



7.1. Evolución del I.P.C. por años y meses según rubricas para cada grupo Alimentos y bebidas no alcohólicas

	Carne de porcino		Carne de ave		Otras carnes		Pescado fresco y congelado	
	Indice	T1-12 (*)	Indice	T1-12 (*)	Indice	T1-12 (*)	Indice	T1-12 (*)
2020 Enero	98,035	7,9	96,137	1,3	97,898	3,6	108,445	11,0
Febrero	98,561	8,1	96,192	1,2	98,843	4,6	97,889	3,9
Marzo	99,710	9,4	97,189	1,8	98,984	4,8	100,178	9,2
Abril	100,400	9,6	98,888	3,7	99,524	4,9	102,394	12,3
Mayo	100,161	7,2	98,374	3,2	99,774	5,2	95,116	-0,2
Junio	99,739	5,1	98,198	2,9	99,537	4,1	95,051	4,2
Julio	99,390	3,8	98,471	3,1	99,476	3,5	93,611	1,8
Agosto	99,403	3,0	98,698	3,0	99,772	3,5	93,458	-1,2
Septiembre	98,849	2,4	98,431	2,7	99,489	2,7	95,300	1,5
Octubre	99,561	2,7	98,150	2,4	99,607	2,7	94,905	0,8
Noviembre	99,440	2,6	98,298	2,3	99,524	1,9	96,495	-2,4
Diciembre	99,479	2,2	98,505	2,2	99,596	1,9	101,699	1,2
2021 Enero	99,586	1,6	98,036	2,0	99,611	1,7	106,095	-2,2
Febrero	99,235	0,7	98,369	2,3	99,079	0,2	101,206	3,4
Marzo	99,216	-0,5	99,612	2,5	99,269	0,3	97,155	-3,0
Abril	99,769	-0,6	99,802	0,9	99,806	0,3	99,254	-3,1
Mayo	99,819	-0,3	99,948	1,6	99,748	0,0	98,600	3,7
Junio	100,340	0,6	99,948	1,8	99,461	-0,1	97,547	2,6
Julio	100,870	1,5	100,174	1,7	99,298	-0,2	98,404	5,1
Agosto	100,607	1,2	100,041	1,4	99,646	-0,1	96,882	3,7
Septiembre	100,346	1,5	100,262	1,9	100,431	0,9	96,674	1,4
Octubre	100,081	0,5	100,272	2,2	100,833	1,2	97,989	3,2
Noviembre	99,914	0,5	100,818	2,6	101,084	1,6	101,460	5,1
Diciembre	100,216	0,7	102,719	4,3	101,735	2,1	108,735	6,9
2022 Enero	100,639	1,1	103,654	5,7	102,126	2,5	112,691	6,2
Febrero	100,256	1,0	103,524	5,2	102,369	3,3	104,119	2,9
Marzo	101,709	2,5	106,051	6,5	102,758	3,5	107,324	10,5
Abril	105,318	5,6	112,588	12,8	104,771	5,0	106,943	7,7
Mayo	105,693	5,9	113,854	13,9	106,414	6,7	110,340	11,9
Junio	106,972	6,6	114,602	14,7	106,803	7,4	109,142	11,9
Julio	107,204	6,3	115,713	15,5	107,891	8,7	109,930	11,7
Agosto	108,632	8,0	116,478	16,4	108,088	8,5	107,416	10,9
Septiembre	109,487	9,1	116,678	16,4	108,954	8,5	106,788	10,5
Octubre	111,369	11,3	116,617	16,3	110,584	9,7	109,143	11,4
Noviembre	112,608	12,7	116,948	16,0	111,082	9,9	113,654	12,0
Diciembre	113,247	13,0	117,850	14,7	112,778	10,9	118,039	8,6

(*) T1-12 Tasa de variación sobre igual periodo año anterior.



7.1. Evolución del I.P.C. por años y meses según rubricas para cada grupo Alimentos y bebidas no alcohólicas

	Crustáceos, moluscos y preparados de pescado		Huevos		Leche		Productos lácteos	
	Indice	T1-12 (*)	Indice	T1-12 (*)	Indice	T1-12 (*)	Indice	T1-12 (*)
2020 Enero	97,225	-1,4	99,198	0,6	97,666	-1,5	99,539	1,5
Febrero	97,607	0,0	99,100	0,9	98,405	0,2	99,838	1,0
Marzo	97,316	-0,9	99,165	1,0	98,069	0,1	100,418	1,6
Abril	99,160	1,2	99,098	1,0	98,981	0,9	100,672	1,4
Mayo	99,541	0,9	99,087	1,1	99,298	1,3	100,928	1,6
Junio	99,229	1,2	98,957	0,5	99,101	1,5	100,544	1,6
Julio	98,664	1,3	97,255	-1,4	99,100	0,3	100,329	0,9
Agosto	99,324	1,0	97,691	-0,6	98,979	0,0	100,621	1,0
Septiembre	98,583	0,8	97,030	-1,7	98,382	-0,1	99,780	0,7
Octubre	98,903	0,8	97,463	-1,7	98,082	-0,5	99,779	-0,1
Noviembre	99,056	1,2	97,875	-1,3	98,728	0,4	99,948	0,9
Diciembre	98,772	1,1	97,001	-2,3	98,873	0,9	99,803	1,2
2021 Enero	98,942	1,8	97,166	-2,0	99,075	1,4	99,830	0,3
Febrero	99,400	1,8	97,874	-1,2	98,555	0,2	99,753	-0,1
Marzo	99,497	2,2	98,509	-0,7	98,854	0,8	99,910	-0,5
Abril	99,532	0,4	99,411	0,3	99,425	0,4	100,024	-0,6
Mayo	99,363	-0,2	98,646	-0,4	99,219	-0,1	99,851	-1,1
Junio	99,593	0,4	99,022	0,1	99,240	0,1	99,992	-0,5
Julio	99,444	0,8	100,300	3,1	98,811	-0,3	99,680	-0,6
Agosto	100,448	1,1	101,045	3,4	99,151	0,2	99,494	-1,1
Septiembre	100,457	1,9	101,353	4,5	100,323	2,0	99,164	-0,6
Octubre	100,500	1,6	100,961	3,6	101,352	3,3	100,302	0,5
Noviembre	101,278	2,2	102,460	4,7	102,135	3,5	100,335	0,4
Diciembre	101,546	2,8	103,253	6,4	103,859	5,0	101,666	1,9
2022 Enero	102,384	3,5	104,309	7,4	105,565	6,6	102,894	3,1
Febrero	103,631	4,3	103,970	6,2	107,011	8,6	103,982	4,2
Marzo	105,044	5,6	109,520	11,2	109,713	11,0	104,943	5,0
Abril	107,432	7,9	118,340	19,0	112,763	13,4	108,391	8,4
Mayo	108,093	8,8	121,149	22,8	116,282	17,2	110,868	11,0
Junio	109,563	10,0	121,139	22,3	119,926	20,8	112,421	12,4
Julio	109,911	10,5	121,759	21,4	122,696	24,2	113,943	14,3
Agosto	111,416	10,9	122,180	20,9	125,483	26,6	115,580	16,2
Septiembre	112,653	12,1	124,443	22,8	127,397	27,0	116,243	17,2
Octubre	113,296	12,7	127,765	26,5	129,075	27,4	118,800	18,4
Noviembre	114,158	12,7	130,056	26,9	136,293	33,4	123,330	22,9
Diciembre	113,480	11,8	132,774	28,6	144,086	38,7	125,751	23,7

(*) T1-12 Tasa de variación sobre igual periodo año anterior.



7.1. Evolución del I.P.C. por años y meses según rubricas para cada grupo Alimentos y bebidas no alcohólicas

	Aceites y grasas		Frutas frescas		Frutas en conservas y frutos secos		Legumbres y hortalizas frescas	
	Indice	T1-12 (*)	Indice	T1-12 (*)	Indice	T1-12 (*)	Indice	T1-12 (*)
2020 Enero	88,828	-9,3	90,428	1,6	100,593	1,6	97,698	0,0
Febrero	87,571	-9,4	94,230	3,4	99,461	1,5	97,967	-2,7
Marzo	87,953	-8,4	92,695	3,5	100,010	2,7	96,127	1,5
Abril	88,859	-6,9	92,968	8,9	102,413	4,5	108,849	8,6
Mayo	88,795	-5,7	98,784	12,3	102,476	4,2	100,946	6,5
Junio	88,022	-2,9	101,724	11,0	101,136	3,4	96,404	3,7
Julio	86,643	-5,6	97,082	7,0	101,883	1,8	92,471	-1,2
Agosto	86,587	-5,2	94,866	6,7	102,276	2,7	93,748	0,2
Septiembre	86,093	-4,6	96,536	8,5	101,764	3,5	98,221	3,1
Octubre	86,761	-2,5	104,413	5,9	101,666	3,4	99,254	6,2
Noviembre	86,771	-3,4	98,640	1,0	101,118	1,4	97,165	3,7
Diciembre	87,725	-1,5	95,283	2,5	99,665	1,5	94,479	0,0
2021 Enero	88,178	-0,7	95,483	5,6	102,537	1,9	105,679	8,2
Febrero	88,365	0,9	100,406	6,6	101,490	2,0	99,377	1,4
Marzo	89,047	1,2	99,535	7,4	101,395	1,4	99,626	3,6
Abril	92,108	3,7	94,712	1,9	100,944	-1,4	105,721	-2,9
Mayo	95,873	8,0	99,773	1,0	99,783	-2,6	101,807	0,9
Junio	100,436	14,1	101,181	-0,5	100,331	-0,8	96,354	-0,1
Julio	105,607	21,9	98,950	1,9	98,498	-3,3	95,606	3,4
Agosto	106,928	23,5	99,387	4,8	97,507	-4,7	96,773	3,2
Septiembre	106,895	24,2	98,420	2,0	99,059	-2,7	98,644	0,4
Octubre	107,966	24,4	104,927	0,5	98,011	-3,6	98,424	-0,8
Noviembre	108,923	25,5	103,950	5,4	99,976	-1,1	98,688	1,6
Diciembre	109,674	25,0	103,275	8,4	100,470	0,8	103,301	9,3
2022 Enero	112,559	27,6	102,968	7,8	98,879	-3,6	105,200	-0,5
Febrero	114,392	29,5	105,566	5,1	98,877	-2,6	103,965	4,6
Marzo	120,266	35,1	104,644	5,1	101,831	0,4	106,235	6,6
Abril	137,979	49,8	102,979	8,7	102,912	1,9	119,329	12,9
Mayo	138,363	44,3	107,386	7,6	104,165	4,4	108,925	7,0
Junio	137,214	36,6	116,758	15,4	101,881	1,5	107,879	12,0
Julio	133,544	26,5	110,787	12,0	102,408	4,0	109,504	14,5
Agosto	133,041	24,4	109,496	10,2	103,005	5,6	108,665	12,3
Septiembre	132,306	23,8	108,825	10,6	105,746	6,8	113,573	15,1
Octubre	132,980	23,2	114,742	9,4	104,121	6,2	123,099	25,1
Noviembre	147,209	35,1	110,989	6,8	108,504	8,5	112,970	14,5
Diciembre	152,522	39,1	107,953	4,5	108,472	8,0	115,249	11,6

(*) T1-12 Tasa de variación sobre igual periodo año anterior.



7.1. Evolución del I.P.C. por años y meses según rubricas para cada grupo Alimentos y bebidas no alcohólicas

	Preparados de legumbres y hortalizas		Patatas y sus preparados		Café, cacao e infusiones		Azúcar	
	Indice	T1-12 (*)	Indice	T1-12 (*)	Indice	T1-12 (*)	Indice	T1-12 (*)
2020 Enero	98,119	0,3	101,708	1,4	98,673	-1,3	99,410	8,2
Febrero	98,727	0,4	102,522	0,4	98,108	-0,6	100,856	9,4
Marzo	98,628	0,1	102,183	-1,7	98,403	1,0	101,401	7,7
Abril	99,591	0,7	103,671	-1,6	97,966	-0,9	101,626	8,5
Mayo	99,347	1,0	103,779	-3,7	98,445	-1,2	104,026	10,4
Junio	98,765	0,0	99,198	-6,9	98,268	-1,5	102,630	8,6
Julio	99,410	0,3	96,051	-8,4	99,914	-0,8	101,763	8,8
Agosto	99,618	0,6	96,853	-7,1	100,265	0,0	101,565	7,8
Septiembre	100,075	1,8	95,973	-4,6	98,189	-0,2	101,729	8,9
Octubre	99,746	1,8	96,683	-3,4	98,879	-0,1	101,752	5,5
Noviembre	99,401	1,7	97,084	-2,8	99,379	0,6	101,661	4,7
Diciembre	100,412	2,3	96,732	-3,8	98,783	1,4	101,702	2,2
2021 Enero	99,746	1,7	98,518	-3,1	98,953	0,3	101,373	2,0
Febrero	98,837	0,1	99,242	-3,2	98,841	0,7	100,811	0,0
Marzo	99,321	0,7	99,541	-2,6	99,117	0,7	100,712	-0,7
Abril	99,891	0,3	101,707	-1,9	99,750	1,8	101,132	-0,5
Mayo	99,394	0,0	104,586	0,8	99,587	1,2	100,291	-3,6
Junio	99,757	1,0	103,078	3,9	99,670	1,4	99,985	-2,6
Julio	99,494	0,1	101,881	6,1	99,658	-0,3	99,010	-2,7
Agosto	99,320	-0,3	99,352	2,6	99,790	-0,5	98,622	-2,9
Septiembre	99,803	-0,3	98,886	3,0	99,754	1,6	98,932	-2,7
Octubre	99,730	0,0	96,961	0,3	100,481	1,6	99,333	-2,4
Noviembre	102,083	2,7	97,386	0,3	101,860	2,5	99,421	-2,2
Diciembre	102,625	2,2	98,862	2,2	102,539	3,8	100,380	-1,3
2022 Enero	103,328	3,6	101,945	3,5	103,565	4,7	99,609	-1,7
Febrero	106,663	7,9	103,289	4,1	105,610	6,8	100,237	-0,6
Marzo	107,258	8,0	105,477	6,0	107,804	8,8	102,061	1,3
Abril	109,920	10,0	110,530	8,7	109,353	9,6	103,880	2,7
Mayo	111,280	12,0	114,966	9,9	111,585	12,0	107,947	7,6
Junio	112,196	12,5	115,866	12,4	111,257	11,6	107,150	7,2
Julio	112,628	13,2	115,314	13,2	113,159	13,5	107,593	8,7
Agosto	114,116	14,9	115,857	16,6	113,521	13,8	107,755	9,3
Septiembre	114,952	15,2	115,545	16,8	112,463	12,7	109,828	11,0
Octubre	115,732	16,0	118,604	22,3	112,599	12,1	142,435	43,4
Noviembre	119,965	17,5	122,328	25,6	112,671	10,6	149,670	50,5
Diciembre	121,232	18,1	125,013	26,5	114,883	12,0	150,900	50,3

(*) T1-12 Tasa de variación sobre igual periodo año anterior.



7.1. Evolución del I.P.C. por años y meses según rubricas para cada grupo Alimentos y bebidas no alcohólicas

	Otros preparados alimenticios		Agua mineral, refrescos y zumos	
	Indice	T1-12 (*)	Indice	T1-12 (*)
2020 Enero	98,648	-0,5	92,885	1,9
Febrero	99,270	1,1	92,462	1,2
Marzo	99,795	0,7	94,168	3,2
Abril	100,685	2,0	94,472	3,0
Mayo	99,986	0,3	95,131	3,4
Junio	99,954	0,5	94,514	2,9
Julio	100,666	2,0	94,463	2,3
Agosto	100,586	0,9	94,378	2,2
Septiembre	100,187	1,0	93,781	2,2
Octubre	100,599	1,4	93,979	2,3
Noviembre	100,742	0,6	94,784	2,7
Diciembre	100,183	0,8	93,912	1,6
2021 Enero	100,099	1,5	99,433	7,0
Febrero	99,646	0,4	99,699	7,8
Marzo	100,032	0,2	100,115	6,3
Abril	100,831	0,1	100,783	6,7
Mayo	100,231	0,2	100,115	5,2
Junio	100,222	0,3	100,403	6,2
Julio	99,901	-0,8	100,281	6,2
Agosto	99,989	-0,6	100,248	6,2
Septiembre	99,926	-0,3	99,863	6,5
Octubre	99,720	-0,9	99,732	6,1
Noviembre	99,658	-1,1	99,914	5,4
Diciembre	99,746	-0,4	99,414	5,9
2022 Enero	100,267	0,2	99,751	0,3
Febrero	103,081	3,4	101,398	1,7
Marzo	104,207	4,2	101,576	1,5
Abril	106,173	5,3	102,466	1,7
Mayo	107,830	7,6	102,729	2,6
Junio	108,970	8,7	104,159	3,7
Julio	110,569	10,7	104,676	4,4
Agosto	111,839	11,9	105,730	5,5
Septiembre	112,105	12,2	105,460	5,6
Octubre	113,684	14,0	107,520	7,8
Noviembre	115,342	15,7	111,592	11,7
Diciembre	115,747	16,0	113,656	14,3

(*) T1-12 Tasa de variación sobre igual periodo año anterior.



7.2. Evolución del I.P.C. por años y meses según rubricas para cada grupo

Bebidas alcohólicas y tabaco

	Bebidas alcohólicas		Tabaco	
	Indice	T1-12 (*)	Indice	T1-12 (*)
2020 Enero	99,269	0,8	99,294	0,1
Febrero	100,588	1,6	99,294	0,1
Marzo	100,683	1,4	99,294	0,1
Abril	100,884	2,2	99,294	0,1
Mayo	101,505	0,8	99,299	0,1
Junio	100,715	1,1	99,300	0,1
Julio	99,546	-0,6	99,300	0,1
Agosto	99,539	-0,8	99,301	0,1
Septiembre	99,388	-0,8	99,302	0,1
Octubre	100,196	-0,3	99,304	0,1
Noviembre	100,361	0,6	99,304	0,1
Diciembre	98,685	-0,1	99,304	0,1
2021 Enero	99,985	0,7	99,349	0,1
Febrero	100,193	-0,4	99,375	0,1
Marzo	100,400	-0,3	99,375	0,1
Abril	100,637	-0,2	99,383	0,1
Mayo	99,910	-1,6	99,387	0,1
Junio	99,495	-1,2	99,387	0,1
Julio	99,977	0,4	99,389	0,1
Agosto	99,618	0,1	99,395	0,1
Septiembre	99,782	0,4	100,185	0,9
Octubre	99,994	-0,2	101,556	2,3
Noviembre	100,100	-0,3	101,605	2,3
Diciembre	99,908	1,2	101,615	2,3
2022 Enero	100,551	0,6	101,670	2,3
Febrero	102,445	2,2	101,707	2,3
Marzo	103,046	2,6	101,722	2,4
Abril	103,777	3,1	101,722	2,4
Mayo	104,531	4,6	101,723	2,4
Junio	105,977	6,5	102,081	2,7
Julio	106,889	6,9	102,120	2,7
Agosto	107,386	7,8	102,120	2,7
Septiembre	108,323	8,6	102,120	1,9
Octubre	108,225	8,2	102,120	0,6
Noviembre	108,763	8,7	102,496	0,9
Diciembre	108,760	8,9	107,486	5,8

(*) T1-12 Tasa de variación sobre igual periodo año anterior.



7.3. Evolución del I.P.C. por años y meses según rubricas para cada grupo

Vestido y calzado

	Prendas de vestir mujer		Prendas de vestir hombre		Prendas de vestir niño y bebe		Complementos y reparaciones de prendas de vestir	
	Indice	T1-12 (*)	Indice	T1-12 (*)	Indice	T1-12 (*)	Indice	T1-12 (*)
2020 Enero	90,118	2,1	93,394	0,9	88,546	1,3	92,939	1,3
Febrero	89,462	1,8	92,254	0,9	88,421	1,1	92,219	1,3
Marzo	92,277	1,7	96,007	1,1	95,235	0,5	96,586	0,2
Abril	101,918	0,8	100,553	1,2	107,248	0,7	98,614	0,5
Mayo	103,470	0,8	101,129	1,6	107,725	0,5	99,368	1,1
Junio	102,495	1,0	100,601	1,5	107,085	0,4	99,458	1,2
Julio	90,889	0,9	93,413	1,6	89,454	0,3	94,640	1,6
Agosto	90,209	1,1	92,895	1,8	88,382	-0,1	94,196	1,4
Septiembre	93,917	1,0	100,664	1,4	94,685	0,1	102,531	1,9
Octubre	105,678	1,0	109,592	0,8	103,029	0,3	107,528	1,9
Noviembre	110,276	1,2	113,793	1,0	104,696	0,2	107,766	1,3
Diciembre	108,837	1,3	110,598	0,6	103,191	0,6	106,075	1,9
2021 Enero	92,104	2,2	92,268	-1,2	89,642	1,2	94,015	1,2
Febrero	91,679	2,5	91,049	-1,3	89,306	1,0	92,171	-0,1
Marzo	94,398	2,3	95,270	-0,8	96,356	1,2	96,996	0,4
Abril	104,337	2,4	100,002	-0,5	108,942	1,6	99,830	1,2
Mayo	105,390	1,9	100,458	-0,7	109,979	2,1	100,157	0,8
Junio	104,146	1,6	99,973	-0,6	109,307	2,1	100,313	0,9
Julio	92,495	1,8	92,388	-1,1	91,825	2,7	95,359	0,8
Agosto	91,969	2,0	91,897	-1,1	90,886	2,8	95,196	1,1
Septiembre	95,716	1,9	99,627	-1,0	97,009	2,5	101,187	-1,3
Octubre	107,052	1,3	110,058	0,4	104,566	1,5	107,680	0,1
Noviembre	110,969	0,6	115,118	1,2	106,810	2,0	109,412	1,5
Diciembre	109,744	0,8	111,892	1,2	105,371	2,1	107,684	1,5
2022 Enero	95,348	3,5	94,611	2,5	90,771	1,3	88,133	-6,3
Febrero	94,598	3,2	93,511	2,7	89,318	0,0	86,867	-5,8
Marzo	97,605	3,4	99,404	4,3	94,782	-1,6	96,282	-0,7
Abril	104,714	0,4	102,137	2,1	100,680	-7,6	100,665	0,8
Mayo	108,028	2,5	103,213	2,7	106,445	-3,2	101,301	1,1
Junio	107,630	3,3	102,540	2,6	105,934	-3,1	101,186	0,9
Julio	95,064	2,8	96,387	4,3	90,923	-1,0	97,521	2,3
Agosto	94,557	2,8	96,325	4,8	90,004	-1,0	97,270	2,2
Septiembre	102,108	6,7	104,084	4,5	97,109	0,1	106,251	5,0
Octubre	106,385	-0,6	110,015	0,0	105,100	0,5	111,016	3,1
Noviembre	107,599	-3,0	111,409	-3,2	106,036	-0,7	112,549	2,9
Diciembre	108,648	-1,0	112,488	0,5	107,915	2,4	114,432	6,3

(*) T1-12 Tasa de variación sobre igual periodo año anterior.



7.3. Evolución del I.P.C. por años y meses según rubricas para cada grupo Vestido y calzado

	Calzado de hombre		Calzado de mujer		Calzado de niño		Reparación de calzado	
	Indice	T1-12 (*)	Indice	T1-12 (*)	Indice	T1-12 (*)	Indice	T1-12 (*)
2020 Enero	95,075	0,7	92,895	-1,0	91,319	-0,6	-	-
Febrero	94,601	1,3	92,708	-0,4	90,303	-0,1	-	-
Marzo	97,553	1,4	96,360	-0,1	95,637	-0,6	-	-
Abril	102,499	0,8	102,599	0,8	101,993	1,1	-	-
Mayo	102,975	0,2	103,530	0,8	102,601	0,6	-	-
Junio	102,994	0,3	102,721	0,5	102,551	0,6	-	-
Julio	95,747	0,1	94,825	1,3	91,309	0,6	-	-
Agosto	94,835	0,2	92,996	1,3	90,667	1,6	-	-
Septiembre	97,628	0,2	95,937	1,2	97,466	2,4	-	-
Octubre	101,473	0,7	102,090	1,4	103,306	1,6	-	-
Noviembre	102,690	0,2	105,383	1,3	106,251	2,8	-	-
Diciembre	102,249	0,0	104,797	1,2	104,410	2,2	-	-
2021 Enero	95,255	0,2	94,290	1,5	92,968	1,8	-	-
Febrero	95,330	0,8	93,971	1,4	92,201	2,1	-	-
Marzo	98,876	1,4	97,550	1,2	97,039	1,5	-	-
Abril	103,048	0,5	103,739	1,1	103,798	1,8	-	-
Mayo	103,505	0,5	104,659	1,1	104,353	1,7	-	-
Junio	103,378	0,4	104,029	1,3	104,369	1,8	-	-
Julio	96,245	0,5	95,983	1,2	93,301	2,2	-	-
Agosto	95,550	0,8	93,932	1,0	92,638	2,2	-	-
Septiembre	99,293	1,7	97,221	1,3	99,554	2,1	-	-
Octubre	102,675	1,2	102,953	0,8	105,770	2,4	-	-
Noviembre	103,427	0,7	105,934	0,5	107,968	1,6	-	-
Diciembre	103,418	1,1	105,740	0,9	106,040	1,6	-	-
2022 Enero	96,087	0,9	95,004	0,8	98,163	5,6	-	-
Febrero	94,502	-0,9	93,616	-0,4	95,749	3,8	-	-
Marzo	96,279	-2,6	96,462	-1,1	100,366	3,4	-	-
Abril	100,972	-2,0	100,779	-2,9	103,876	0,1	-	-
Mayo	101,697	-1,7	103,423	-1,2	106,697	2,2	-	-
Junio	102,558	-0,8	103,816	-0,2	106,766	2,3	-	-
Julio	97,039	0,8	95,685	-0,3	99,382	6,5	-	-
Agosto	95,994	0,5	95,254	1,4	97,957	5,7	-	-
Septiembre	99,745	0,5	99,142	2,0	101,519	2,0	-	-
Octubre	102,228	-0,4	104,072	1,1	105,979	0,2	-	-
Noviembre	102,651	-0,8	105,657	-0,3	106,624	-1,2	-	-
Diciembre	104,354	0,9	108,002	2,1	108,239	2,1	-	-

(*) T1-12 Tasa de variación sobre igual periodo año anterior.



7.4. Evolución del I.P.C. por años y meses según rubricas para cada grupo Vivienda

	Vivienda en alquiler		Calefacción, alumbrado y otros servicios		Conservación de la vivienda	
	Indice	T1-12 (*)	Indice	T1-12 (*)	Indice	T1-12 (*)
2020 Enero	99,467	1,8	88,148	-8,6	98,359	0,4
Febrero	99,603	1,8	85,989	-8,9	98,372	0,4
Marzo	99,648	1,8	82,830	-10,8	99,084	1,1
Abril	99,748	1,6	79,714	-13,2	99,262	1,2
Mayo	99,760	1,5	79,890	-12,0	99,239	1,2
Junio	99,824	1,3	82,459	-8,2	99,274	1,3
Julio	99,877	1,2	82,655	-9,0	99,328	0,7
Agosto	99,952	1,2	83,163	-6,7	99,313	0,6
Septiembre	100,044	1,1	84,574	-4,2	99,327	0,6
Octubre	99,969	0,9	82,301	-8,6	99,416	0,7
Noviembre	100,037	0,8	83,889	-6,0	99,368	0,6
Diciembre	100,065	0,8	85,272	-2,1	99,391	0,6
2021 Enero	100,087	0,6	92,588	5,0	99,374	1,0
Febrero	100,014	0,4	83,405	-3,0	99,466	1,1
Marzo	99,975	0,3	88,467	6,8	99,477	0,4
Abril	99,983	0,2	93,990	17,9	99,485	0,2
Mayo	99,960	0,2	94,456	18,2	99,573	0,3
Junio	100,019	0,2	97,960	18,8	99,684	0,4
Julio	99,986	0,1	96,613	16,9	100,384	1,1
Agosto	99,982	0,0	100,421	20,8	100,425	1,1
Septiembre	100,011	0,0	106,556	26,0	100,385	1,1
Octubre	99,972	0,0	113,869	38,4	100,455	1,0
Noviembre	99,999	0,0	109,746	30,8	100,585	1,2
Diciembre	100,013	-0,1	121,931	43,0	100,706	1,3
2022 Enero	100,197	0,1	122,086	31,9	100,816	1,5
Febrero	100,434	0,4	122,549	46,9	100,908	1,4
Marzo	100,690	0,7	142,882	61,5	101,510	2,0
Abril	100,916	0,9	124,414	32,4	101,774	2,3
Mayo	101,056	1,1	122,489	29,7	102,192	2,6
Junio	101,194	1,2	129,214	31,9	102,405	2,7
Julio	101,340	1,4	136,120	40,9	102,256	1,9
Agosto	101,475	1,5	145,057	44,4	102,259	1,8
Septiembre	101,562	1,6	132,012	23,9	102,376	2,0
Octubre	101,774	1,8	114,809	0,8	102,103	1,6
Noviembre	101,987	2,0	107,176	-2,3	102,246	1,7
Diciembre	102,249	2,2	108,879	-10,7	102,778	2,1

(*) T1-12 Tasa de variación sobre igual periodo año anterior.



7.5. Evolución del I.P.C. por años y meses según rubricas para cada grupo Menaje

	Muebles y revestimiento de suelo		Textiles y accesorios para el hogar		Electrodomésticos y reparaciones		Utensilios y herramientas para el hogar	
	Indice	T1-12 (*)	Indice	T1-12 (*)	Indice	T1-12 (*)	Indice	T1-12 (*)
2020 Enero	95,216	-0,7	99,116	0,9	99,723	-0,6	100,638	0,6
Febrero	95,349	-0,4	98,777	0,7	99,561	-0,9	100,306	0,5
Marzo	95,867	-0,1	99,246	1,5	99,993	-0,2	99,953	0,0
Abril	96,115	-0,9	99,121	0,2	99,629	-0,8	99,712	-0,6
Mayo	97,650	0,1	100,765	1,4	99,332	-0,7	100,213	-0,5
Junio	97,624	-0,3	100,436	-0,2	98,656	-1,6	99,608	-1,3
Julio	98,176	2,7	97,573	-0,4	98,139	-1,4	99,163	-1,7
Agosto	98,486	3,1	96,557	-1,1	98,891	-0,6	98,866	-2,1
Septiembre	98,337	2,6	97,659	-1,1	99,449	-0,6	98,996	-1,9
Octubre	98,233	1,8	97,843	-1,5	99,690	-0,7	99,650	-1,2
Noviembre	97,291	0,6	98,585	-0,7	99,796	-1,3	99,580	-1,6
Diciembre	97,289	1,8	98,982	-0,3	99,130	-1,8	99,248	-1,6
2021 Enero	97,803	2,7	98,126	-1,0	99,162	-0,6	98,931	-1,7
Febrero	97,514	2,3	97,749	-1,0	99,046	-0,5	98,778	-1,5
Marzo	97,868	2,1	98,641	-0,6	99,991	0,0	98,692	-1,3
Abril	98,537	2,5	99,335	0,2	100,074	0,4	98,934	-0,8
Mayo	98,626	1,0	100,645	-0,1	99,887	0,6	99,638	-0,6
Junio	98,969	1,4	100,848	0,4	99,237	0,6	100,146	0,5
Julio	100,213	2,1	99,105	1,6	99,301	1,2	100,258	1,1
Agosto	100,362	1,9	98,694	2,2	99,257	0,4	100,269	1,4
Septiembre	101,000	2,7	99,861	2,3	99,833	0,4	100,414	1,4
Octubre	101,774	3,6	101,094	3,3	100,713	1,0	101,269	1,6
Noviembre	103,256	6,1	102,633	4,1	101,228	1,4	101,197	1,6
Diciembre	104,077	7,0	103,268	4,3	102,272	3,2	101,473	2,2
2022 Enero	104,087	6,4	100,790	2,7	103,873	4,8	102,565	3,7
Febrero	104,467	7,1	101,114	3,4	105,021	6,0	102,604	3,9
Marzo	105,659	8,0	102,359	3,8	105,318	5,3	103,606	5,0
Abril	107,757	9,4	103,875	4,6	107,054	7,0	105,163	6,3
Mayo	108,726	10,2	106,272	5,6	107,772	7,9	105,961	6,3
Junio	109,136	10,3	107,086	6,2	108,035	8,9	107,013	6,9
Julio	108,992	8,8	104,175	5,1	107,028	7,8	107,283	7,0
Agosto	108,834	8,4	103,680	5,1	107,614	8,4	106,957	6,7
Septiembre	109,075	8,0	104,398	4,5	108,385	8,6	107,407	7,0
Octubre	109,314	7,4	105,185	4,0	108,837	8,1	107,554	6,2
Noviembre	109,517	6,1	105,996	3,3	109,281	8,0	107,740	6,5
Diciembre	109,692	5,4	107,218	3,8	108,913	6,5	107,404	5,8

(*) T1-12 Tasa de variación sobre igual periodo año anterior.



7.5. Evolución del I.P.C. por años y meses según rubricas para cada grupo Menaje

	Artículos no duraderos para el hogar		Servicios para el hogar	
	Indice	T1-12 (*)	Indice	T1-12 (*)
2020 Enero	99,722	-0,6	97,593	2,2
Febrero	100,383	-0,4	98,313	1,8
Marzo	100,466	0,1	98,600	1,8
Abril	102,348	1,1	98,727	1,9
Mayo	103,010	3,3	98,727	1,8
Junio	102,004	2,4	98,782	1,7
Julio	101,809	1,4	98,782	1,3
Agosto	101,501	0,2	98,782	1,3
Septiembre	101,221	0,9	98,782	1,3
Octubre	100,763	-0,1	98,591	1,1
Noviembre	101,961	0,7	98,689	1,1
Diciembre	101,454	1,2	98,778	1,2
2021 Enero	100,604	0,9	98,719	1,2
Febrero	100,495	0,1	99,647	1,4
Marzo	100,430	0,0	99,815	1,2
Abril	100,097	-2,2	99,817	1,1
Mayo	100,102	-2,8	100,037	1,3
Junio	99,996	-2,0	100,038	1,3
Julio	99,665	-2,1	100,303	1,5
Agosto	99,181	-2,3	100,304	1,5
Septiembre	99,696	-1,5	100,115	1,3
Octubre	99,884	-0,9	100,378	1,8
Noviembre	99,864	-2,1	100,413	1,7
Diciembre	99,987	-1,4	100,413	1,7
2022 Enero	101,271	0,7	100,266	1,6
Febrero	102,702	2,2	101,270	1,6
Marzo	104,206	3,8	101,423	1,6
Abril	106,201	6,1	101,304	1,5
Mayo	105,900	5,8	101,324	1,3
Junio	107,236	7,2	101,350	1,3
Julio	108,351	8,7	101,214	0,9
Agosto	110,407	11,3	101,184	0,9
Septiembre	110,605	10,9	101,482	1,4
Octubre	112,209	12,3	101,580	1,2
Noviembre	113,100	13,3	101,950	1,5
Diciembre	115,707	15,7	102,235	1,8

(*) T1-12 Tasa de variación sobre igual periodo año anterior.



7.6. Evolución del I.P.C. por años y meses según rubricas para cada grupo Medicina

	Servicios médicos y similares		Medicamentos y material terapéutico	
	Indice	T1-12 (*)	Indice	T1-12 (*)
2020 Enero	97,695	0,8	101,522	-0,5
Febrero	97,728	0,7	100,557	-1,6
Marzo	97,742	0,7	100,516	-1,2
Abril	97,721	0,9	100,568	-1,2
Mayo	97,693	1,0	100,835	-1,1
Junio	98,013	1,5	100,775	-1,1
Julio	98,166	1,5	101,355	-0,4
Agosto	98,460	1,8	100,518	-0,9
Septiembre	98,497	1,8	100,489	-1,2
Octubre	98,642	1,8	100,142	-1,9
Noviembre	98,726	1,9	101,247	-0,5
Diciembre	98,943	2,0	102,179	0,5
2021 Enero	99,612	2,0	101,655	0,1
Febrero	99,470	1,8	100,486	-0,1
Marzo	99,636	1,9	100,484	0,0
Abril	99,620	1,9	99,953	-0,6
Mayo	99,575	1,9	99,891	-0,9
Junio	99,690	1,7	100,439	-0,3
Julio	100,130	2,0	100,232	-1,1
Agosto	100,061	1,6	100,260	-0,3
Septiembre	100,488	2,0	99,815	-0,7
Octubre	100,516	1,9	98,720	-1,4
Noviembre	100,626	1,9	98,723	-2,5
Diciembre	100,575	1,6	99,342	-2,8
2022 Enero	101,401	1,8	99,783	-1,8
Febrero	101,880	2,4	99,314	-1,2
Marzo	102,200	2,6	99,310	-1,2
Abril	102,327	2,7	100,073	0,1
Mayo	102,731	3,2	101,091	1,2
Junio	102,610	2,9	100,360	-0,1
Julio	102,574	2,4	100,586	0,4
Agosto	102,621	2,6	100,208	-0,1
Septiembre	102,644	2,1	100,131	0,3
Octubre	102,774	2,2	98,784	0,1
Noviembre	102,904	2,3	99,284	0,6
Diciembre	102,918	2,3	98,629	-0,7

(*) T1-12 Tasa de variación sobre igual periodo año anterior.



7.7. Evolución del I.P.C. por años y meses según rubricas para cada grupo Transportes

	Transporte personal		Transporte público urbano		Transporte público interurbano	
	Indice	T1-12 (*)	Indice	T1-12 (*)	Indice	T1-12 (*)
2020 Enero	97,797	4,9	100,477	0,0	103,820	0,3
Febrero	96,913	1,9	100,477	0,0	108,020	6,1
Marzo	93,716	-2,5	100,477	0,0	106,420	0,9
Abril	90,076	-7,7	100,477	0,0	108,936	0,8
Mayo	89,378	-9,0	100,477	0,0	105,776	0,9
Junio	90,788	-5,8	100,477	0,0	109,724	0,8
Julio	92,060	-4,7	100,477	0,0	104,707	-3,8
Agosto	92,072	-4,3	100,477	0,0	104,030	-6,5
Septiembre	91,759	-4,9	100,504	0,0	100,715	-9,3
Octubre	91,491	-5,2	100,496	0,0	100,638	-7,0
Noviembre	91,462	-5,3	100,496	0,0	98,900	-5,7
Diciembre	92,942	-4,4	100,496	0,0	100,321	-9,0
2021 Enero	94,438	-3,4	99,981	-0,5	101,361	-2,4
Febrero	95,872	-1,1	99,981	-0,5	99,844	-7,6
Marzo	97,672	4,2	99,981	-0,5	100,170	-5,9
Abril	97,668	8,4	99,981	-0,5	100,553	-7,7
Mayo	98,687	10,4	99,981	-0,5	99,131	-6,3
Junio	99,876	10,0	99,981	-0,5	99,405	-9,4
Julio	100,794	9,5	99,981	-0,5	100,145	-4,4
Agosto	101,031	9,7	99,981	-0,5	101,564	-2,4
Septiembre	101,643	10,8	100,037	-0,5	99,556	-1,2
Octubre	103,653	13,3	100,040	-0,5	99,194	-1,4
Noviembre	104,844	14,6	100,040	-0,5	98,797	-0,1
Diciembre	103,823	11,7	100,040	-0,5	100,280	0,0
2022 Enero	105,971	12,2	100,373	0,4	97,816	-3,5
Febrero	108,962	13,7	100,373	0,4	98,862	-1,0
Marzo	117,102	19,9	100,373	0,4	99,716	-0,5
Abril	110,788	13,4	99,435	-0,5	104,887	4,3
Mayo	114,212	15,7	99,435	-0,5	103,339	4,2
Junio	120,336	20,5	99,435	-0,5	105,840	6,5
Julio	117,454	16,5	99,435	-0,5	108,800	8,6
Agosto	112,614	11,5	99,435	-0,5	110,341	8,6
Septiembre	111,994	10,2	70,200	-29,8	101,500	2,0
Octubre	113,888	9,9	70,228	-29,8	98,313	-0,9
Noviembre	113,676	8,4	70,229	-29,8	101,404	2,6
Diciembre	107,890	3,9	70,229	-29,8	98,284	-2,0

(*) T1-12 Tasa de variación sobre igual periodo año anterior.



7.8. Evolución del I.P.C. por años y meses según rubricas para cada grupo Comunicaciones

	Comunicaciones	
	Indice	T1-12 (*)
2020 Enero	103,760	0,3
Febrero	103,787	-0,5
Marzo	105,117	0,9
Abril	104,948	0,9
Mayo	104,854	0,7
Junio	104,851	0,8
Julio	103,043	-1,1
Agosto	103,161	-1,1
Septiembre	103,044	-1,2
Octubre	99,864	-4,1
Noviembre	99,789	-4,1
Diciembre	99,700	-4,0
2021 Enero	100,232	-3,4
Febrero	100,205	-3,5
Marzo	100,071	-4,8
Abril	100,191	-4,5
Mayo	100,175	-4,5
Junio	100,181	-4,5
Julio	100,096	-2,9
Agosto	100,132	-2,9
Septiembre	100,217	-2,7
Octubre	99,499	-0,4
Noviembre	99,531	-0,3
Diciembre	99,470	-0,2
2022 Enero	99,684	-0,5
Febrero	99,613	-0,6
Marzo	99,632	-0,4
Abril	100,158	0,0
Mayo	100,057	-0,1
Junio	100,006	-0,2
Julio	97,989	-2,1
Agosto	97,956	-2,2
Septiembre	97,835	-2,4
Octubre	97,689	-1,8
Noviembre	97,653	-1,9
Diciembre	97,697	-1,8

(*) T1-12 Tasa de variación sobre igual periodo año anterior.

7.9. Evolución del I.P.C. por años y meses según rubricas para cada grupo Ocio y cultura

	Objetos recreativos		Publicaciones		Esparcimiento	
	Indice	T1-12 (*)	Indice	T1-12 (*)	Indice	T1-12 (*)
2020 Enero	101,534	-3,7	98,504	3,9	96,280	0,7
Febrero	102,278	-2,8	98,073	3,4	96,742	0,6
Marzo	102,122	-2,4	97,825	3,1	99,483	3,6
Abril	100,905	-2,9	98,302	3,4	99,534	4,5
Mayo	101,557	-2,7	98,140	2,1	99,534	4,4
Junio	100,146	-3,8	98,027	1,8	98,908	4,1
Julio	100,693	-1,6	98,019	0,5	98,501	3,5
Agosto	100,354	-2,4	98,048	0,2	98,112	2,7
Septiembre	100,360	-2,2	98,089	0,8	98,541	3,0
Octubre	100,870	-3,6	98,610	1,0	98,194	2,7
Noviembre	100,341	-3,6	98,214	0,9	98,033	2,4
Diciembre	99,595	-3,8	98,695	0,8	98,146	2,1
2021 Enero	99,293	-2,2	98,931	0,4	98,883	2,7
Febrero	99,644	-2,6	98,956	0,9	99,335	2,7
Marzo	100,037	-2,0	99,329	1,5	99,417	-0,1
Abril	99,537	-1,4	99,309	1,0	99,573	0,0
Mayo	99,739	-1,8	99,335	1,2	100,259	0,7
Junio	99,048	-1,1	99,602	1,6	100,412	1,5
Julio	98,668	-2,0	100,407	2,4	100,321	1,8
Agosto	100,155	-0,2	100,441	2,4	100,321	2,3
Septiembre	99,399	-1,0	100,534	2,5	100,166	1,6
Octubre	100,804	-0,1	100,814	2,2	100,322	2,2
Noviembre	101,640	1,3	100,811	2,6	100,318	2,3
Diciembre	102,038	2,5	101,531	2,9	100,671	2,6
2022 Enero	101,263	2,0	102,557	3,7	100,423	1,6
Febrero	100,952	1,3	102,877	4,0	100,726	1,4
Marzo	101,631	1,6	103,288	4,0	101,810	2,4
Abril	102,254	2,7	103,507	4,2	101,679	2,1
Mayo	102,936	3,2	103,436	4,1	102,326	2,1
Junio	102,682	3,7	103,488	3,9	102,299	1,9
Julio	99,915	1,3	103,197	2,8	102,640	2,3
Agosto	99,886	-0,3	103,452	3,0	102,750	2,4
Septiembre	100,983	1,6	104,340	3,8	103,259	3,1
Octubre	101,538	0,7	104,340	3,5	103,392	3,1
Noviembre	102,667	1,0	104,583	3,7	102,873	2,5
Diciembre	102,139	0,1	104,483	2,9	102,967	2,3

(*) T1-12 Tasa de variación sobre igual periodo año anterior.



7.10. Evolución del I.P.C. por años y meses según rubricas para cada grupo Enseñanza

	Educación infantil y primaria		Educación secundaria		Educación universitaria		Otras enseñanzas	
	Indice	T1-12 (*)	Indice	T1-12 (*)	Indice	T1-12 (*)	Indice	T1-12 (*)
2020 Enero	98,173	-1,6	97,535	2,3	98,761	0,9	99,282	1,5
Febrero	98,173	-1,6	97,535	2,3	98,777	0,9	99,182	1,1
Marzo	98,173	-1,6	97,535	2,3	98,777	0,8	99,318	1,4
Abril	98,173	-1,6	97,535	2,3	98,777	0,8	99,316	1,3
Mayo	98,173	-1,6	97,535	2,3	98,777	0,8	99,503	1,6
Junio	98,173	-1,6	97,535	2,3	98,777	0,8	99,861	1,8
Julio	98,173	-1,6	97,535	2,3	98,777	0,8	99,603	1,6
Agosto	98,173	-1,6	97,535	2,3	98,777	0,8	99,466	1,1
Septiembre	99,642	3,9	99,439	4,0	98,777	0,8	99,316	0,9
Octubre	99,642	1,5	99,439	2,0	99,798	1,1	99,415	0,9
Noviembre	99,642	1,5	99,439	2,0	99,798	1,1	100,044	1,5
Diciembre	99,642	1,5	99,439	2,0	99,798	1,1	99,915	0,9
2021 Enero	99,642	1,5	99,439	2,0	99,798	1,1	99,766	0,5
Febrero	99,642	1,5	99,439	2,0	99,777	1,0	99,677	0,5
Marzo	99,642	1,5	99,439	2,0	99,777	1,0	99,983	0,7
Abril	99,642	1,5	99,439	2,0	99,777	1,0	100,138	0,8
Mayo	99,642	1,5	99,439	2,0	99,777	1,0	100,266	0,8
Junio	99,642	1,5	99,439	2,0	99,777	1,0	100,261	0,4
Julio	99,642	1,5	99,439	2,0	99,777	1,0	100,070	0,5
Agosto	99,642	1,5	99,439	2,0	99,777	1,0	100,425	1,0
Septiembre	100,716	1,1	101,122	1,7	99,777	1,0	99,914	0,6
Octubre	100,716	1,1	101,122	1,7	100,661	0,9	100,063	0,7
Noviembre	100,716	1,1	101,122	1,7	100,661	0,9	99,463	-0,6
Diciembre	100,716	1,1	101,122	1,7	100,661	0,9	99,972	0,1
2022 Enero	100,716	1,1	101,122	1,7	100,661	0,9	100,133	0,4
Febrero	100,716	1,1	101,122	1,7	100,685	0,9	101,181	1,5
Marzo	100,716	1,1	101,122	1,7	100,685	0,9	101,238	1,3
Abril	100,716	1,1	101,122	1,7	100,685	0,9	101,902	1,8
Mayo	100,716	1,1	101,122	1,7	100,685	0,9	102,594	2,3
Junio	100,716	1,1	101,122	1,7	100,685	0,9	103,499	3,2
Julio	100,716	1,1	101,122	1,7	100,685	0,9	104,437	4,4
Agosto	100,716	1,1	101,122	1,7	100,685	0,9	104,013	3,6
Septiembre	101,533	0,8	103,602	2,5	100,685	0,9	104,807	4,9
Octubre	106,061	5,3	105,245	4,1	98,219	-2,4	105,681	5,6
Noviembre	106,061	5,3	105,245	4,1	98,219	-2,4	106,850	7,4
Diciembre	106,061	5,3	105,245	4,1	98,219	-2,4	107,341	7,4

(*) T1-12 Tasa de variación sobre igual periodo año anterior.



7.11. Evolución del I.P.C. por años y meses según rubricas para cada grupo Hoteles, cafés y restaurantes

	Turismo y hostelería	
	Índice	T1-12 (*)
2020		
Enero	98,544	1,5
Febrero	99,897	2,2
Marzo	99,845	1,6
Abril	101,287	1,6
Mayo	100,555	1,3
Junio	102,107	1,6
Julio	100,059	-1,0
Agosto	99,993	-0,8
Septiembre	98,951	-1,5
Octubre	97,825	-1,6
Noviembre	97,143	-1,9
Diciembre	98,072	-2,1
2021		
Enero	98,093	-0,5
Febrero	98,296	-1,6
Marzo	98,748	-1,1
Abril	98,966	-2,3
Mayo	99,153	-1,4
Junio	99,838	-2,2
Julio	100,068	0,0
Agosto	100,477	0,5
Septiembre	100,652	1,7
Octubre	101,165	3,4
Noviembre	101,754	4,7
Diciembre	102,791	4,8
2022		
Enero	102,102	4,1
Febrero	102,657	4,4
Marzo	103,649	5,0
Abril	105,984	7,1
Mayo	106,443	7,4
Junio	107,730	7,9
Julio	108,354	8,3
Agosto	107,878	7,4
Septiembre	108,953	8,2
Octubre	109,707	8,4
Noviembre	109,170	7,3
Diciembre	111,675	8,6

(*) T1-12 Tasa de variación sobre igual periodo año anterior.

7.12. Evolución del I.P.C. por años y meses según rubricas para cada grupo

Otros

	Artículos de uso personal		Otros bienes y servicios	
	Indice	T1-12 (*)	Indice	T1-12 (*)
2020 Enero	101,913	-0,3	98,048	2,0
Febrero	102,190	-0,3	98,174	1,9
Marzo	101,860	0,0	98,360	1,6
Abril	101,843	0,7	98,419	1,7
Mayo	102,175	1,9	98,658	1,7
Junio	101,819	0,9	98,896	1,7
Julio	102,260	1,0	98,980	2,1
Agosto	102,769	0,8	98,922	1,8
Septiembre	102,821	1,1	99,163	1,9
Octubre	101,807	0,5	99,284	1,7
Noviembre	101,875	-0,4	99,433	1,7
Diciembre	101,727	-0,6	99,430	1,5
2021 Enero	101,216	-0,7	99,507	1,5
Febrero	100,395	-1,8	99,574	1,4
Marzo	99,402	-2,4	99,657	1,3
Abril	98,959	-2,8	99,675	1,3
Mayo	98,576	-3,5	99,903	1,3
Junio	99,283	-2,5	100,139	1,3
Julio	99,628	-2,6	99,920	0,9
Agosto	100,366	-2,3	99,793	0,9
Septiembre	100,224	-2,5	100,047	0,9
Octubre	100,229	-1,5	100,198	0,9
Noviembre	101,052	-0,8	100,702	1,3
Diciembre	100,671	-1,0	100,885	1,5
2022 Enero	100,493	-0,7	101,341	1,8
Febrero	101,702	1,3	101,735	2,2
Marzo	103,175	3,8	102,121	2,5
Abril	104,340	5,4	102,539	2,9
Mayo	102,685	4,2	102,994	3,1
Junio	104,190	4,9	103,089	2,9
Julio	104,544	4,9	103,104	3,2
Agosto	106,550	6,2	103,179	3,4
Septiembre	106,465	6,2	103,922	3,9
Octubre	107,384	7,1	104,321	4,1
Noviembre	108,251	7,1	104,529	3,8
Diciembre	109,253	8,5	104,682	3,8

(*) T1-12 Tasa de variación sobre igual periodo año anterior.



NOTAS METODOLÓGICAS

PERÍODO BASE

El período base del nuevo IPC, para el que la media aritmética de los índices mensuales publicados se hace igual a 100, es el año 2021, por lo que se denomina IPC base 2021. Esto quiere decir que todos los índices que se publiquen a partir del 1 de enero de 2022 estarán referidos a este año. El cambio de base es un proceso que se realiza cada cinco años para incorporar los cambios en las pautas de consumo de los hogares y la incorporación de mejoras metodológicas.

ÁMBITO GEOGRÁFICO

El ámbito geográfico de la investigación lo constituye todo el territorio nacional.

CAMBIOS METODOLÓGICOS

El IPC base 2021 incorpora nuevos tratamientos para el seguimiento de los precios del vestido y para el procesamiento de la falta de precio, lo que aumenta la precisión del indicador. Para captar los movimientos de los precios de forma más precisa, el INE desarrolla métodos de recolección automatizada mediante el aprovechamiento de las bases de datos de las empresas (scanner data), la recogida automatizada de internet (web scrapping) y la utilización de medios informáticos en la recolección de precios en los establecimientos, que continuarán su incorporación al cálculo del IPC a lo largo de la nueva base.

El IPC base 2021 actualiza la relación de subclases (agregaciones de bienes y servicios al máximo nivel de detalle) de la clasificación europea de consumo, denominada ECOICOP (European Classification of individual Consumption by Purpose). Fruto de esta actualización desaparecen del cálculo del IPC 24 subclases, pasando de 221 en base 2016 a ser 199 en Base 2021.

Los cambios metodológicos más relevantes introducidos se refieren al tratamiento de los precios recogidos. Se han realizado ajustes para que el IPC recoja de forma más precisa la evolución de los precios en los periodos fuera de las rebajas tradicionales de invierno y verano. Otro cambio metodológico que afecta a los precios se refiere a los métodos de estimación cuando existe ausencia del precio recogido y los criterios para establecer cuando una variación se considera atípica.

CESTA DE LA COMPRA

La selección de los productos que componen la cesta de la compra del IPC, se realiza en función de la importancia del gasto que se hace en cada uno de ellos. La composición de la cesta se revisa periódicamente, y se actualizara para incorporar nuevos productos cuyo consumo comienza a ser significativo. Los cambios más importantes son la incorporación de las mascarillas higiénicas y la suscripción al periódico on-line.

Como consecuencia de estos ajustes, la cesta de la compra del IPC base 2021 pasa a tener 955 artículos (de los cuales 462 son de recogida tradicional y el resto se recogen mediante scanner data), frente a los 977 de la base anterior (con 480 de recogida tradicional).

ACTUALIZACION DE LAS PONDERACIONES

Con el fin de adaptar el IPC a los cambios en el comportamiento de los hogares influidos por la situación atípica vivida en los dos últimos años, derivada del COVID-19, se ha actualizado la estructura de ponderaciones mediante el proceso habitual, utilizando la información de la Encuesta de Presupuestos Familiares y de la Contabilidad Nacional año 2020, actuando de forma específica en aquellas categorías de consumo más afectadas por el efecto COVID-19.

La actualización de las ponderaciones sigue las recomendaciones de la oficina estadística europea (Eurostat) y permite obtener una nueva estructura adaptada a los cambios en los hábitos de consumo de los hogares en el año posterior al de las restricciones provocadas por la pandemia. Así pues el IPC base 2021 incluye una nueva estructura de ponderaciones que representa de forma más precisa las pautas de consumo de los hogares.

ENLACE DE LAS SERIES

Los cambios introducidos en el IPC hacen que algunos de los elementos que intervienen en el cálculo de este indicador difieran de los utilizados en la base 2016.

Con el fin de que los resultados del IPC no se vean afectados por este hecho, el INE va a elaborar un enlace de las correspondientes series que dará continuidad a la información que se ha venido publicando.

Comunidad de Madrid.
Consejería de Economía,
Hacienda y Empleo
Dirección General de Economía

Equipo de trabajo: Silvia Fernández Cruz

C/ Ramírez de Prado 5, bis
28045 Madrid
www.madrid.org/iestadis
iestadis@madrid.org

Edición: Enero 2023



**Comunidad
de Madrid**

Dirección General de Economía
CONSEJERÍA DE ECONOMÍA,
HACIENDA Y EMPLEO