

Boletín de Población Activa Población Extranjera

Tercer Trimestre de 2020

Edición: Octubre 2020



Comunidad
de Madrid

Índice

Datos poblacionales

Comunidad de Madrid

PCM1	Población de 16 y más años por nacionalidad. Comunidad de Madrid
PCM2	Activos por nacionalidad. Comunidad de Madrid
PCM3	Ocupados por nacionalidad. Comunidad de Madrid
PCM4	Parados por nacionalidad. Comunidad de Madrid
PCM5	Población de 16 y más años de nacionalidad extranjera por nacionalidad agregada. Comunidad de Madrid
PCM6	Activos de nacionalidad extranjera por nacionalidad agregada. Comunidad de Madrid
PCM7	Ocupados de nacionalidad extranjera por nacionalidad agregada. Comunidad de Madrid
PCM8	Parados de nacionalidad extranjera por nacionalidad agregada. Comunidad de Madrid
PCM9	Población de 16 y más años de nacionalidad extranjera por los principales países ^(*) . Comunidad de Madrid
PCM10	Activos de nacionalidad extranjera por los principales países ^(*) . Comunidad de Madrid

España

PESP1	Población de 16 y más años por nacionalidad. España
PESP2	Activos por nacionalidad. España
PESP3	Ocupados por nacionalidad. España
PESP4	Parados por nacionalidad. España
PESP5	Población de 16 y más años de nacionalidad extranjera por nacionalidad agregada. España
PESP6	Activos de nacionalidad extranjera por nacionalidad agregada. España
PESP7	Ocupados de nacionalidad extranjera por nacionalidad agregada. España.
PESP8	Parados de nacionalidad extranjera por nacionalidad agregada. España.

Tasas

Comunidad de Madrid

TCM1	Tasas de actividad, ocupación y paro por nacionalidad. Comunidad de Madrid
TCM2	Tasa de actividad en la población extranjera por nacionalidad agregada. Comunidad de Madrid
TCM3	Tasa de ocupación en la población extranjera por nacionalidad agregada. Comunidad de Madrid.
TCM4	Tasa de paro en la población extranjera por nacionalidad agregada. Comunidad de Madrid.
TCM5	Tasa de actividad en la población extranjera por los principales países ^(*) . Comunidad de Madrid.

España

TESP1	Tasas de actividad, ocupación y paro por nacionalidad. España
TESP2	Tasa de actividad en población extranjera por nacionalidad agregada. España
TESP3	Tasa de ocupación en la población extranjera por nacionalidad agregada. España
TESP4	Tasa de paro de la población extranjera por nacionalidad agregada. España

Series

Comunidad de Madrid

SCM1	Tasa de actividad por trimestre según nacionalidad. Comunidad de Madrid
SCM2	Tasa de paro por trimestre según nacionalidad. Comunidad de Madrid

España

SESP1	Tasa de actividad por trimestre según nacionalidad. España
SESP2	Tasa de paro por trimestre según nacionalidad. España

(*) Países con mayor aportación de población a la Comunidad de Madrid

Boletín EPA. Población extranjera. Tercer Trimestre 2020

Población de 16 y más años por nacionalidad. Comunidad de Madrid

Miles de personas

	3er.Trimestre 2019	2º.Trimestre 2020	3º.Trimestre 2020	Diferencia intertrimestral	Diferencia interanual
Total	5.532,26	5605,39	5.606,48	1,1	74,2
Española	4.834,86	4863,59	4.862,15	-1,4	27,3
Extranjera	697,39	741,81	744,33	2,5	46,9

Fuente: Instituto de Estadística de la Comunidad de Madrid

Boletín EPA. Población extranjera. Tercer Trimestre 2020

Activos por nacionalidad. Comunidad de Madrid

Miles de personas

	3er.Trimestre 2019	2º.Trimestre 2020	3º.Trimestre 2020	Diferencia intertrimestral	Diferencia interanual
Total	3.450,21	3.390,08	3.464,39	74,3	14,2
Española	2.909,63	2.850,76	2.894,98	44,2	-14,7
Extranjera	540,58	539,33	569,42	30,1	28,8

Fuente: Instituto de Estadística de la Comunidad de Madrid

Boletín EPA. Población extranjera. Tercer Trimestre 2020

Ocupados por nacionalidad. Comunidad de Madrid

Miles de personas

	3er.Trimestre 2019	2º.Trimestre 2020	3º.Trimestre 2020	Diferencia intertrimestral	Diferencia interanual
Total	3096,15	2962,62	3005,33	42,7	-90,8
Española	2632,90	2544,70	2554,87	10,2	-78,0
Extranjera	463,26	417,92	450,46	32,5	-12,8

Fuente: Instituto de Estadística de la Comunidad de Madrid

Boletín EPA. Población extranjera. Tercer Trimestre 2020

Parados por nacionalidad. Comunidad de Madrid

Miles de personas

	3er.Trimestre 2019	2º.Trimestre 2020	3º.Trimestre 2020	Diferencia intertrimestral	Diferencia interanual
Total	354,05	427,46	459,07	31,6	105,0
Española	276,74	306,06	340,11	34,1	63,4
Extranjera	77,32	121,41	118,96	-2,4	41,6

Fuente: Instituto de Estadística de la Comunidad de Madrid

Boletín EPA. Población extranjera. Tercer Trimestre 2020

Población de 16 y más años de nacionalidad extranjera por nacionalidad agregada Comunidad de Madrid

Miles de personas

	3er.Trimestre 2019	2º.Trimestre 2020	3º.Trimestre 2020	Diferencia intertrimestral	Diferencia interanual
Total	697,39	741,81	744,33	2,5	46,9
UE-15	81,28	80,56	77,31	-3,2	-4,0
UE-25 (menos UE-15)	19,98	25,21	26,46	1,2	6,5
UE-27 (menos UE-25)	154,75	141,40	140,57	-0,8	-14,2
Resto de Europa	36,20	49,17	35,41	-13,8	-0,8
Magreb	51,20	66,79	55,71	-11,1	4,5
Resto de África	20,13	12,95	16,33	3,4	-3,8
Sudamérica	201,55	226,99	243,99	17,0	42,4
Resto de América	78,30	84,59	90,22	5,6	11,9
Asia	54,01	54,15	58,33	4,2	4,3

Fuente: Instituto de Estadística de la Comunidad de Madrid

Boletín EPA. Población extranjera. Tercer Trimestre 2020

Activos de nacionalidad extranjera por nacionalidad agregada. Comunidad de Madrid

Miles de personas

	3er.Trimestre 2019	2º.Trimestre 2020	3º.Trimestre 2020	Diferencia intertrimestral	Diferencia interanual
Total	540,58	539,33	569,42	569,42	28,8
UE-15	63,03	68,10	66,34	-1,8	3,3
UE-25 (menos UE-15)	15,74	18,71	17,75	-1,0	2,0
UE-27 (menos UE-25)	120,93	111,12	116,21	5,1	-4,7
Resto de Europa	28,70	39,66	26,73	-12,9	-2,0
Magreb	26,21	39,00	39,57	0,6	13,4
Resto de África	15,37	9,20	8,79	-0,4	-6,6
Sudamérica	165,08	164,71	193,65	28,9	28,6
Resto de América	63,26	51,14	53,00	1,9	-10,3
Asia	42,26	37,69	47,37	9,7	5,1

Fuente: Instituto de Estadística de la Comunidad de Madrid

Boletín EPA. Población extranjera. Tercer Trimestre 2020

Ocupados de nacionalidad extranjera por nacionalidad agregada. Comunidad de Madrid

Miles de personas

	3er.Trimestre 2019	2º.Trimestre 2020	3º.Trimestre 2020	Diferencia intertrimestral	Diferencia interanual
Total	463,26	417,92	450,46	32,5	-12,8
UE-15	57,56	54,54	57,92	3,4	0,4
UE-25 (menos UE-15)	13,07	17,35	13,09	-4,3	0,0
UE-27 (menos UE-25)	101,23	81,73	92,09	10,4	-9,1
Resto de Europa	23,84	31,71	22,75	-9,0	-1,1
Magreb	19,04	31,37	29,56	-1,8	10,5
Resto de África	9,39	4,67	5,25	0,6	-4,1
Sudamérica	140,41	126,36	148,60	22,2	8,2
Resto de América	57,22	40,85	41,93	1,1	-15,3
Asia	41,51	29,34	39,26	9,9	-2,3

Fuente: Instituto de Estadística de la Comunidad de Madrid

Boletín EPA. Población extranjera. Tercer Trimestre 2020

Parados de nacionalidad extranjera por nacionalidad agregada. Comunidad de Madrid

Miles de personas

	3er.Trimestre 2019	2º.Trimestre 2020	3º.Trimestre 2020	Diferencia intertrimestral	Diferencia interanual
Total	77,32	121,41	118,96	-2,4	41,6
UE-15	5,47	13,56	8,43	-5,1	3,0
UE-25 (menos UE-15)	2,67	1,36	4,67	3,3	2,0
UE-27 (menos UE-25)	19,71	29,39	24,12	-5,3	4,4
Resto de Europa	4,86	7,95	3,98	-4,0	-0,9
Magreb	7,18	7,62	10,01	2,4	2,8
Resto de África	5,98	4,53	3,54	-1,0	-2,4
Sudamérica	24,67	38,35	45,05	6,7	20,4
Resto de América	6,04	10,29	11,07	0,8	5,0
Asia	0,74	8,35	8,11	-0,2	7,4

Fuente: Instituto de Estadística de la Comunidad de Madrid

Boletín EPA. Población extranjera. Tercer Trimestre 2020

Población de 16 y más años de nacionalidad extranjera por los principales países⁽¹⁾ Comunidad de Madrid

Miles de personas

	3er.Trimestre 2019	2º.Trimestre 2020	3º.Trimestre 2020	Diferencia intertrimestral	Diferencia interanual
Total	697,39	741,81	744,33	2,5	46,9
Rumanía	133,09	115,35	117,80	2,4	-15,3
Venezuela	41,16	61,39	70,88	9,5	29,7
Marruecos	48,65	63,44	52,91	-10,5	4,3
Perú	36,46	40,22	42,54	2,3	6,1
Colombia	32,71	40,36	38,84	-1,5	6,1
República Dominicana	23,09	34,48	36,22	1,7	13,1
Ecuador	37,35	41,88	33,58	-8,3	-3,8
Bolivia	18,27	22,81	28,78	6,0	10,5
Italia	23,61	26,60	28,14	1,5	4,5
Polonia	16,25	23,35	25,70	2,4	9,5

(1) Países con mayor aportación de población a la Comunidad de Madrid

Fuente: Instituto de Estadística de la Comunidad de Madrid

Boletín EPA. Población extranjera. Tercer Trimestre 2020

Activos de nacionalidad extranjera por los principales países⁽¹⁾. Comunidad de Madrid

Miles de personas

	3er.Trimestre 2019	2º.Trimestre 2020	3º.Trimestre 2020	Diferencia intertrimestral	Diferencia interanual
Total	540,58	539,33	569,42	30,1	28,8
Rumanía	107,51	96,15	98,62	2,5	-8,9
Venezuela	27,84	51,15	52,76	1,6	24,9
Marruecos	25,27	36,50	36,77	0,3	11,5
Perú	29,16	21,57	28,51	6,9	-0,6
Colombia	29,80	25,08	31,53	6,5	1,7
República Dominicana	18,39	20,39	24,01	3,6	5,6
Ecuador	31,90	31,21	27,47	-3,7	-4,4
Bolivia	17,48	20,61	28,78	8,2	11,3
Italia	19,64	18,05	22,58	4,5	2,9
Polonia	12,00	16,86	17,00	0,1	5,0

(1) Países con mayor aportación de población a la Comunidad de Madrid

Boletín EPA. Población extranjera. Tercer Trimestre 2020

Población de 16 y más años por nacionalidad. España

Miles de personas

	3er.Trimestre 2019	2º.Trimestre 2020	3º.Trimestre 2020	Diferencia intertrimestral	Diferencia interanual
Total	39.322,04	39.563,87	39.595,79	31,9	273,8
Española	35.071,04	35.106,40	35.111,78	5,4	40,7
Extranjera	4.251,01	4.457,47	4.484,02	26,5	233,0

Fuente: Instituto de Estadística de la Comunidad de Madrid

Boletín EPA. Población extranjera. Tercer Trimestre 2020

Activos por nacionalidad. España

Miles de personas

	3er.Trimestre 2019	2º.Trimestre 2020	3º.Trimestre 2020	Diferencia intertrimestral	Diferencia interanual
Total	23.088,70	21.975,18	22.899,80	924,6	-188,9
Española	20.077,49	19.062,41	19.762,85	700,4	-314,6
Extranjera	3.011,22	2.912,77	3.136,94	224,2	125,7

Fuente: Instituto de Estadística de la Comunidad de Madrid

Boletín EPA. Población extranjera. Tercer Trimestre 2020

Ocupados por nacionalidad. España

Miles de personas

	3er.Trimestre 2019	2º.Trimestre 2020	3º.Trimestre 2020	Diferencia intertrimestral	Diferencia interanual
Total	19.874,32	18.607,22	19.176,87	569,6	-697,5
Española	17.445,48	16.420,33	16.844,67	424,3	-600,8
Extranjera	2.428,84	2.186,89	2.332,20	145,3	-96,6

Fuente: Instituto de Estadística de la Comunidad de Madrid

Boletín EPA. Población extranjera. Tercer Trimestre 2020

Parados por nacionalidad. España

Miles de personas

	3er.Trimestre 2019	2º.Trimestre 2020	3º.Trimestre 2020	Diferencia intertrimestral	Diferencia interanual
Total	3.214,38	3.367,96	3.722,93	355,0	508,5
Española	2.632,01	2.642,08	2.918,18	276,1	286,2
Extranjera	582,38	725,88	804,74	78,9	222,4

Fuente: Instituto de Estadística de la Comunidad de Madrid

Boletín EPA. Población extranjera. Tercer Trimestre 2020

Población de 16 y más años de nacionalidad extranjera por nacionalidad agregada. España

Miles de personas

	3er.Trimestre 2019	2º.Trimestre 2020	3º.Trimestre 2020	Diferencia intertrimestral	Diferencia interanual
Total	4.251,01	4.457,47	4.484,02	26,5	233,0
UE-15	750,46	730,33	762,75	32,4	12,3
UE-25 (menos UE-15)	104,87	110,21	113,72	3,5	8,9
UE-27 (menos UE-25)	726,50	733,99	717,27	-16,7	-9,2
Resto de Europa	269,97	258,07	238,80	-19,3	-31,2
África	855,15	863,10	807,34	-55,8	-47,8
Sudamérica	911,24	1.124,95	1.158,40	33,4	247,2
Resto de América	289,50	310,40	322,92	12,5	33,4
Asia	338,36	321,68	356,43	34,8	18,1
Oceanía	2,01	1,85	3,65	1,8	1,6
Apatridas	2,95	2,90	2,74	-0,2	-0,2

Fuente: Instituto de Estadística de la Comunidad de Madrid

Boletín EPA. Población extranjera. Tercer Trimestre 2020

Activos de nacionalidad extranjera por nacionalidad agregada. España

Miles de personas

	3er.Trimestre 2019	2º.Trimestre 2020	3º.Trimestre 2020	Diferencia intertrimestral	Diferencia interanual
Total	3.011,22	2.912,77	3.136,94	224,2	125,7
UE-15	449,18	437,53	437,58	0,1	-11,6
UE-25 (menos UE-15)	80,62	83,25	83,35	0,1	2,7
UE-27 (menos UE-25)	568,68	536,05	561,33	25,3	-7,4
Resto de Europa	186,70	166,39	166,30	-0,1	-20,4
África	553,71	504,54	523,08	18,5	-30,6
Sudamérica	704,80	767,46	877,80	110,3	173,0
Resto de América	227,84	211,98	223,26	11,3	-4,6
Asia	236,03	201,77	258,94	57,2	22,9
Oceanía	1,48	1,36	2,57	1,2	1,1
Apatridas	2,18	2,43	2,74	0,3	0,6

Fuente: Instituto de Estadística de la Comunidad de Madrid

Boletín EPA. Población extranjera. Tercer Trimestre 2020

Ocupados de nacionalidad extranjera por nacionalidad agregada. España

Miles de personas

	3er.Trimestre 2019	2º.Trimestre 2020	3º.Trimestre 2020	Diferencia intertrimestral	Diferencia interanual
Total	2428,84	2186,89	2332,20	145,3	-96,6
UE-15	398,80	367,67	371,10	3,4	-27,7
UE-25 (menos UE-15)	70,10	75,94	69,40	-6,5	-0,7
UE-27 (menos UE-25)	468,32	406,61	429,56	22,9	-38,8
Resto de Europa	158,03	130,74	133,06	2,3	-25,0
África	370,40	330,98	321,66	-9,3	-48,7
Sudamérica	568,55	548,68	620,75	72,1	52,2
Resto de América	185,33	147,96	159,06	11,1	-26,3
Asia	206,84	175,07	222,97	47,9	16,1
Oceanía	1,48	1,22	2,57	1,4	1,1
Apatridas	0,99	2,02	2,08	0,1	1,1

Fuente: Instituto de Estadística de la Comunidad de Madrid

Boletín EPA. Población extranjera. Tercer Trimestre 2020

Parados de nacionalidad extranjera por nacionalidad agregada. España

Miles de personas

	3er.Trimestre 2019	2º.Trimestre 2020	3º.Trimestre 2020	Diferencia intertrimestral	Diferencia interanual
Total	582,38	725,88	804,74	78,9	222,4
UE-15	50,38	69,87	66,48	-3,4	16,1
UE-25 (menos UE-15)	10,52	7,30	13,95	6,6	3,4
UE-27 (menos UE-25)	100,36	129,45	131,77	2,3	31,4
Resto de Europa	28,67	35,65	33,24	-2,4	4,6
África	183,31	173,56	201,42	27,9	18,1
Sudamérica	136,25	218,78	257,05	38,3	120,8
Resto de América	42,51	64,02	64,20	0,2	21,7
Asia	29,19	26,70	35,97	9,3	6,8
Oceania	0	0,15	0	-0,1	0,0
Apatridas	1,19	0,41	0,66	0,2	-0,5

Fuente: Instituto de Estadística de la Comunidad de Madrid

Boletín EPA. Población extranjera. Tercer Trimestre 2020

Tasas de actividad, ocupación y paro por nacionalidad. Comunidad de Madrid

Porcentaje

	1er.Trimestre 2018	2º.Trimestre 2020	3º.Trimestre 2020	Diferencia intertrimestral	Diferencia interanual
Tasa de actividad					
Total	62,37	60,48	61,79	1,31	-0,57
Española	60,18	58,61	59,54	0,93	-0,64
Extranjera	77,51	72,70	76,50	3,80	-1,01
Tasa de ocupación					
Total	55,97	52,85	53,60	0,75	-2,36
Española	54,46	52,32	52,55	0,22	-1,91
Extranjera	66,43	56,34	60,52	4,18	-5,91
Tasa de paro					
Total	10,26	12,61	13,25	0,64	2,99
Española	9,51	10,74	11,75	1,01	2,24
Extranjera	14,30	22,51	20,89	-1,62	6,59

Fuente: Instituto de Estadística de la Comunidad de Madrid

Boletín EPA. Población extranjera. Tercer Trimestre 2020

Tasa de actividad en la población extranjera por nacionalidad agregada. Comunidad de Madrid

Porcentaje

	3er.Trimestre 2019	2º.Trimestre 2020	3º.Trimestre 2020	Diferencia intertrimestral	Diferencia interanual
Total	77,51	72,70	76,50	3,80	-1,01
UE-15	77,54	84,53	85,81	1,28	8,27
UE-25 (menos UE-15)	78,77	74,24	67,09	-7,14	-11,67
UE-27 (menos UE-25)	78,15	78,59	82,67	4,08	4,52
Resto de Europa	79,28	80,65	75,49	-5,16	-3,79
Magreb	51,20	58,39	71,03	12,64	19,83
Resto de África	76,35	71,02	53,85	-17,18	-22,50
Sudamérica	81,91	72,56	79,37	6,80	-2,54
Resto de América	80,79	60,45	58,74	-1,71	-22,05
Asia	78,25	69,60	81,22	11,62	2,97

Fuente: Instituto de Estadística de la Comunidad de Madrid

Boletín EPA. Población extranjera. Tercer Trimestre 2020

Tasa de ocupación en la población extranjera por nacionalidad agregada. Comunidad de Madrid

Porcentaje

	3er.Trimestre 2019	2º.Trimestre 2020	3º.Trimestre 2020	Diferencia intertrimestral	Diferencia interanual
Total	66,43	56,34	60,52	4,18	-5,91
UE-15	70,81	67,70	74,91	7,21	4,10
UE-25 (menos UE-15)	65,40	68,84	49,46	-19,38	-15,94
UE-27 (menos UE-25)	65,41	57,80	65,51	7,71	0,10
Resto de Europa	65,86	64,48	64,25	-0,23	-1,60
Magreb	37,18	46,98	53,06	6,08	15,87
Resto de África	46,63	36,04	32,17	-3,87	-14,46
Sudamérica	69,67	55,67	60,91	5,24	-8,76
Resto de América	73,08	48,29	46,48	-1,81	-26,60
Asia	76,87	54,19	67,31	13,13	-9,55

Fuente: Instituto de Estadística de la Comunidad de Madrid

Boletín EPA. Población extranjera. Tercer Trimestre 2020

Tasa de paro en la población extranjera por nacionalidad agregada. Comunidad de Madrid

Porcentaje

	3er.Trimestre 2019	2º.Trimestre 2020	3º.Trimestre 2020	Diferencia intertrimestral	Diferencia interanual
Total	14,30	22,51	20,89	-1,62	6,59
UE-15	8,68	19,91	12,70	-7,21	4,02
UE-25 (menos UE-15)	16,97	7,27	26,28	19,01	9,32
UE-27 (menos UE-25)	16,29	26,45	20,75	-5,70	4,46
Resto de Europa	16,93	20,05	14,89	-5,16	-2,05
Magreb	27,38	19,55	25,30	5,75	-2,07
Resto de África	38,92	49,26	40,25	-9,01	1,33
Sudamérica	14,94	23,28	23,26	-0,02	8,32
Resto de América	9,55	20,13	20,88	0,76	11,33
Asia	1,76	22,15	17,12	-5,03	15,36

Fuente: Instituto de Estadística de la Comunidad de Madrid

Boletín EPA. Población extranjera. Tercer Trimestre 2020

Tasa de actividad en la población extranjera por los principales países⁽¹⁾

Comunidad de Madrid

Porcentaje

	3er.Trimestre 2019	2º.Trimestre 2020	3º.Trimestre 2020	Diferencia intertrimestral	Diferencia interanual
Total	77,51	72,70	76,50	3,80	-1,01
Rumanía	80,78	83,35	83,71	0,36	2,93
Venezuela	67,64	83,32	74,44	-8,89	6,80
Marruecos	51,95	57,54	69,50	11,96	17,55
Perú	79,96	53,63	67,01	13,38	-12,95
Colombia	91,11	62,12	81,20	19,07	-9,91
República Dominicana	79,64	59,13	66,28	7,15	-13,36
Ecuador	85,40	74,51	81,80	7,29	-3,60
Bolivia	95,67	90,37	100,00	9,63	4,33
Italia	76,20	67,86	80,25	12,39	4,04
Polonia	73,89	72,19	66,13	-6,06	-7,76

(1) Países con mayor aportación de población a la Comunidad de Madrid

Fuente: Instituto de Estadística de la Comunidad de Madrid

Boletín EPA. Población extranjera. Tercer Trimestre 2020

Tasas de actividad, ocupación y paro por nacionalidad. España

Porcentaje

	3er. Trimestre 2019	2º. Trimestre 2020	3º. Trimestre 2020	Diferencia intertrimestral	Diferencia interanual
Tasa de actividad					
Total	58,72	55,54	57,83	2,29	-0,88
Española	57,25	54,30	56,29	1,99	-0,96
Extranjera	70,84	65,35	69,96	4,61	-0,88
Tasa de ocupación					
Total	50,54	47,03	48,43	1,40	-2,11
Española	49,74	46,77	47,97	1,20	-1,77
Extranjera	57,14	49,06	52,01	2,95	-5,12
Tasa de paro					
Total	13,92	15,33	16,26	0,93	2,34
Española	13,11	13,86	14,77	0,91	1,66
Extranjera	19,34	24,92	25,65	0,73	6,31

Fuente: Instituto de Estadística de la Comunidad de Madrid

Boletín EPA. Población extranjera. Tercer Trimestre 2020

Tasa de actividad en población extranjera por nacionalidad agregada. España

Porcentaje

	3er.Trimestre 2019	2º.Trimestre 2020	3º.Trimestre 2020	Diferencia intertrimestral	Diferencia interanual
Total	70,84	65,35	69,96	4,61	-0,88
UE-15	59,85	59,91	57,37	-2,54	-2,48
UE-25 (menos UE-15)	76,88	75,54	73,29	-2,24	-3,59
UE-27 (menos UE-25)	78,28	73,03	78,26	5,23	-0,02
Resto de Europa	69,16	64,47	69,64	5,17	0,48
África	64,75	58,46	64,79	6,33	0,04
Sudamérica	77,35	68,22	75,78	7,55	-1,57
Resto de América	78,70	68,29	69,14	0,85	-9,57
Asia	69,76	62,72	72,65	9,92	2,89
Oceanía	73,50	73,91	70,43	-3,47	-3,07

Fuente: Instituto de Estadística de la Comunidad de Madrid

Boletín EPA. Población extranjera. Tercer Trimestre 2020

Tasa de ocupación en la población extranjera por nacionalidad agregada. España

Porcentaje

	3er.Trimestre 2019	2º.Trimestre 2020	3º.Trimestre 2020	Diferencia intertrimestral	Diferencia interanual
Total	57,14	49,06	52,01	2,95	-5,12
UE-15	53,14	50,34	48,65	-1,69	-4,49
UE-25 (menos UE-15)	66,85	68,91	61,02	-7,89	-5,82
UE-27 (menos UE-25)	64,46	55,40	59,89	4,49	-4,57
Resto de Europa	58,54	50,66	55,72	5,06	-2,82
África	43,31	38,35	39,84	1,49	-3,47
Sudamérica	62,39	48,77	53,59	4,81	-8,81
Resto de América	64,02	47,67	49,26	1,59	-14,76
Asia	61,13	54,42	62,56	8,13	1,43
Oceanía	73,50	65,97	70,43	4,46	-3,07

Fuente: Instituto de Estadística de la Comunidad de Madrid

Boletín EPA. Población extranjera. Tercer Trimestre 2020

Tasa de paro de la población extranjera por nacionalidad agregada. España

Porcentaje

	3er.Trimestre 2019	2º.Trimestre 2020	3º.Trimestre 2020	Diferencia intertrimestral	Diferencia interanual
Total	19,34	24,92	25,65	0,73	6,31
UE-15	11,22	15,97	15,19	-0,77	3,98
UE-25 (menos UE-15)	13,05	8,77	16,74	7,97	3,69
UE-27 (menos UE-25)	17,65	24,15	23,47	-0,67	5,83
Resto de Europa	15,35	21,43	19,99	-1,44	4,63
África	33,11	34,40	38,51	4,11	5,40
Sudamérica	19,33	28,51	29,28	0,78	9,95
Resto de América	18,66	30,20	28,76	-1,45	10,10
Asia	12,37	13,23	13,89	0,66	1,52

Fuente: Instituto de Estadística de la Comunidad de Madrid

Boletín EPA. Población extranjera. Tercer Trimestre 2020

Tasa de actividad por trimestre según nacionalidad. Comunidad de Madrid

Porcentaje

	Total	Española	Extranjera
1T 2014	63,47	61,08	80,91
2T 2014	63,50	60,94	82,72
3T 2014	63,65	61,46	80,29
4T 2014	64,82	62,58	81,77
1T 2015	64,56	62,21	82,69
2T 2015	65,06	62,72	83,51
3T 2015	63,93	61,75	81,43
4T 2015	64,75	62,25	84,23
1T 2016	64,24	61,66	84,42
2T 2016	64,03	61,60	82,97
3T 2016	63,15	60,89	80,80
4T 2016	63,18	61,10	79,53
1T 2017	62,67	60,39	80,46
2T 2017	62,64	60,20	81,61
3T 2017	62,85	60,68	79,70
4T 2017	63,32	61,10	80,63
1T 2018	63,27	60,72	82,90
2T 2018	62,84	60,44	81,02
3T 2018	62,53	60,14	80,25
4T 2018	62,94	60,38	81,70
1T 2019	62,71	60,29	80,06
2T 2019	62,86	60,51	79,45
3T 2019	62,37	60,18	77,51
4T 2019	63,40	61,00	79,62
1T 2020	62,96	60,79	77,31
2T 2020	60,48	58,61	72,70
3T 2020	61,79	59,54	76,50

Fuente: Instituto de Estadística de la Comunidad de Madrid

Tasa de actividad por trimestre según nacionalidad

Porcentaje

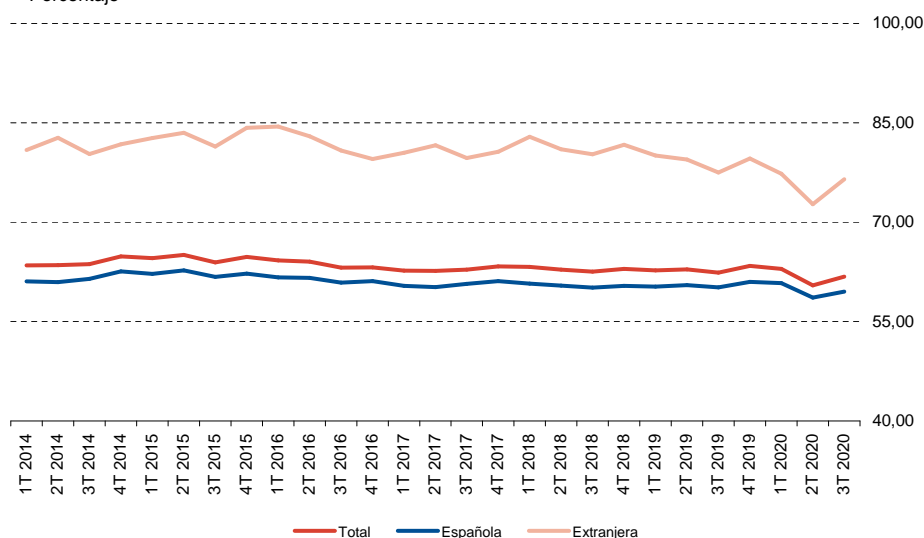

Fuente: Instituto de Estadística de la Comunidad de Madrid

Boletín EPA. Población extranjera. Tercer Trimestre 2020

Tasa de paro por trimestre según nacionalidad. Comunidad de Madrid

Porcentaje

	Total	Española	Extranjera
1T 2014	20,45	17,83	34,77
2T 2014	19,03	17,17	29,34
3T 2014	17,53	16,25	24,95
4T 2014	18,00	15,97	29,80
1T 2015	17,79	16,09	27,60
2T 2015	17,66	16,03	27,36
3T 2015	16,27	14,65	26,08
4T 2015	16,51	14,91	25,71
1T 2016	16,81	15,10	26,60
2T 2016	16,25	14,36	27,21
3T 2016	15,19	13,96	22,42
4T 2016	14,60	13,59	20,69
1T 2017	14,23	12,87	22,21
2T 2017	13,04	12,18	17,95
3T 2017	12,35	11,52	17,31
4T 2017	13,75	12,45	21,43
1T 2018	13,40	12,10	20,69
2T 2018	12,08	10,88	18,82
3T 2018	11,86	10,87	17,35
4T 2018	11,54	10,20	18,78
1T 2019	11,70	10,90	16,06
2T 2019	10,54	9,48	16,29
3T 2019	10,26	9,51	14,30
4T 2019	9,99	8,84	15,96
1T 2020	10,60	9,50	16,29
2T 2020	12,61	10,74	22,51
3T 2020	13,25	11,75	20,89

Fuente: Instituto de Estadística de la Comunidad de Madrid

Tasa de paro por trimestre según nacionalidad

Porcentaje

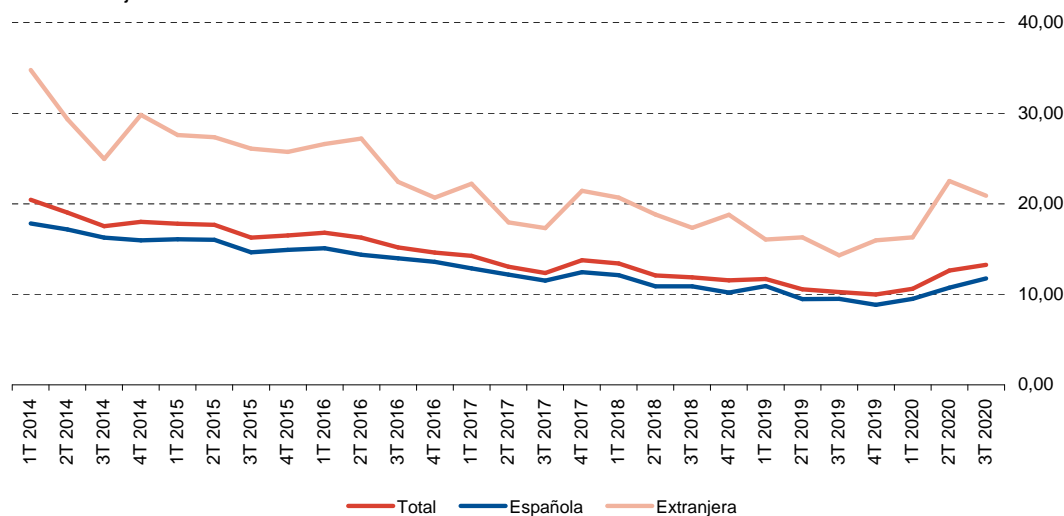

Fuente: Instituto de Estadística de la Comunidad de Madrid

Boletín EPA. Población extranjera. Tercer Trimestre 2020

Tasa de actividad por trimestre según nacionalidad. España

Porcentaje

	Total	Española	Extranjera
1T 2014	59,46	57,84	74,13
2T 2014	59,63	58,04	74,10
3T 2014	59,53	58,02	73,24
4T 2014	59,77	58,24	73,89
1T 2015	59,45	57,91	73,74
2T 2015	59,79	58,25	74,10
3T 2015	59,50	58,00	73,55
4T 2015	59,43	57,95	73,24
1T 2016	59,29	57,76	73,58
2T 2016	59,41	57,90	73,54
3T 2016	59,28	57,90	72,23
4T 2016	58,95	57,57	71,94
1T 2017	58,78	57,32	72,50
2T 2017	58,84	57,36	72,60
3T 2017	58,92	57,45	72,53
4T 2017	58,80	57,23	73,19
1T 2018	58,46	56,99	71,81
2T 2018	58,80	57,29	72,30
3T 2018	58,73	57,34	71,02
4T 2018	58,61	57,12	71,55
1T 2019	58,35	56,86	71,07
2T 2019	58,74	57,18	71,83
3T 2019	58,72	57,25	70,84
4T 2019	58,74	57,20	71,21
1T 2020	58,18	56,70	69,67
2T 2020	55,54	54,30	65,35
3T 2020	57,83	56,29	69,96

Fuente: Instituto de Estadística de la Comunidad de Madrid

Tasa de actividad por trimestre según nacionalidad

Porcentaje

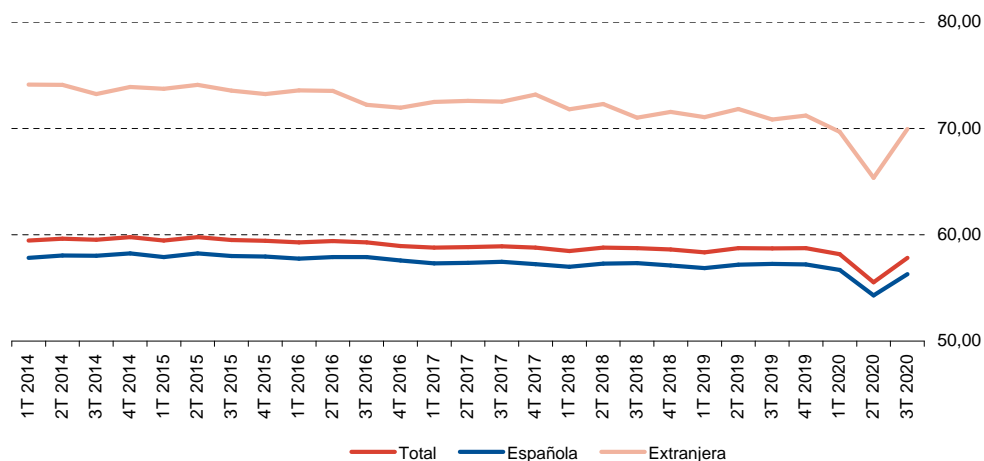

Fuente: Instituto de Estadística de la Comunidad de Madrid

Boletín EPA. Población extranjera. Tercer Trimestre 2020

Tasa de paro por trimestre según nacionalidad. España

Porcentaje

	Total	Española	Extranjera
1T 2014	25,93	24,25	37,72
2T 2014	24,47	23,11	34,14
3T 2014	23,67	22,40	32,87
4T 2014	23,70	22,39	33,22
1T 2015	23,78	22,42	33,65
2T 2015	22,37	21,22	30,84
3T 2015	21,18	20,13	28,94
4T 2015	20,90	19,89	28,38
1T 2016	21,00	19,81	29,72
2T 2016	20,00	19,01	27,31
3T 2016	18,91	18,13	24,78
4T 2016	19,63	17,83	24,66
1T 2017	18,75	17,85	25,46
2T 2017	17,22	16,35	23,65
3T 2017	16,38	15,52	22,70
4T 2017	16,55	15,57	23,57
1T 2018	16,74	15,70	24,28
2T 2018	15,28	14,35	21,92
3T 2018	14,55	13,70	20,64
4T 2018	14,45	13,54	20,77
1T 2019	14,70	13,79	20,86
2T 2019	14,02	13,09	20,26
3T 2019	13,92	13,11	19,34
4T 2019	13,78	12,83	19,98
1T 2020	14,41	13,35	21,23
2T 2020	15,33	13,86	24,92
3T 2020	16,26	14,77	25,65

Fuente: Instituto de Estadística de la Comunidad de Madrid

Tasa de paro por trimestre según nacionalidad

Porcentaje

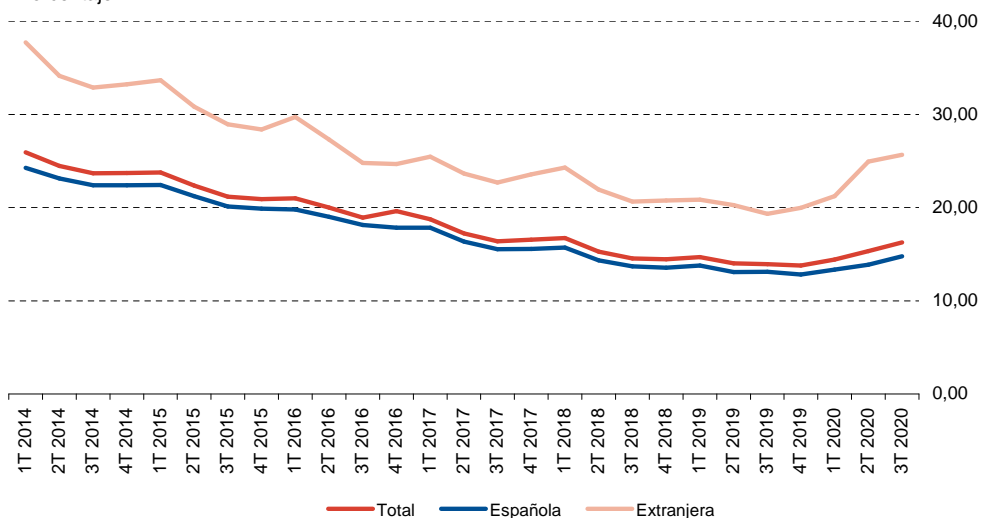

Fuente: Instituto de Estadística de la Comunidad de Madrid



**Comunidad
de Madrid**

Dirección General de Estadística
VICEPRESIDENCIA,
CONSEJERÍA DE DEPORTES,
TRANSPARENCIA Y
PORTAVOCÍA DEL GOBIERNO