

1

N.º 1. ENERO 1988
MOVIMIENTO NATURAL DE LA POBLACION

DEMOGRAFIA Y SALUD

BOLETIN TRIMESTRAL



COMUNIDAD DE MADRID

El conocimiento de la población y de su evolución son elementos básicos para la correcta planificación de servicios y administración de políticas y programas tanto sanitarios como sociales.

La Comunidad de Madrid ha realizado un importante esfuerzo en esta dirección con el fin de conocer cual es el Movimiento Natural de la Población en nuestra Región; fruto de este esfuerzo es el presente Boletín "Demografía y Salud" que nace con la intención de proporcionar una información reciente sobre los Nacimientos, Defunciones y Matrimonios ocurridos en nuestra Comunidad

Agredecemos a los Servicios Centrales y a la Delegación Provincial del INE su colaboración para la realización de los trabajos de esta estadística, así como a todo el personal sanitario y de Registros Civiles, implicados en la recogida de la información.

EUGENIO ROYO ERRAZQUIN
Consejero de Economía

PEDRO SABANDO SUAREZ
Consejero de Salud

Equipo de trabajo: Beatriz Baeza, Alfonso Bustos, María Carretero, Esteban Castillo, Julio Fernández, María José Gómez, Juani Mayo, Lourdes Mesas, Elena Montoya, María Clara Miguel, Mercedes Pérez. **Coordinación equipo:** María Jesús Fernández-Quejo, Jesús Martínez. **Dirección técnica:** Serapio Severiano, Isabel Pintado, Ignacio Duque. **Trabajos informáticos:** Isabel Aponte, Margarita Badiola, Javier González, Blas Labrador, Juan Carlos Martín, Fernando Ortiz, Luis Antonio Ríos. **Diseño gráfico:** SIDECAR. **Depósito legal:** M-15089-1988

Imprime **einsa** EDICIONES INFORMATIZADAS, S.A.
Tel. *91/652 83 11 - 28100 Alcobendas (Madrid)



INTRODUCCION

Las estadísticas de nacimientos, matrimonios y defunciones son anteriores a la fundación del Estado Moderno y tanto en su versión eclesiástica como civil han estado derivadas de registros administrativos que consolidaban el reconocimiento del individuo como sujeto de derechos.

Los bruscos cambios en la coyuntura demográfica, la necesidad de planificar adecuadamente los servicios y de conocer la evolución de su población, así como diversos problemas intrínsecos que aquejaban a esta vieja estadística, han llevado a la Comunidad de Madrid, igual que otras Comunidades Autónomas a plantear la necesidad de obtener datos lo más completos, en el plazo más breve y al nivel de desagregación máximo, sobre los fenómenos demográficos acaecidos en su ámbito territorial. Esto culminó con un Acuerdo de Colaboración con el Instituto Nacional de Estadística para hacerse cargo de la elaboración de la Estadística de Movimiento Natural de la Población, fruto de cuyos trabajos es la aparición de este Boletín en el que se presentan los datos provisionales disponibles por trimestres naturales.

La presentación de este Boletín responde a un triple objetivo: ofrecer una información rápida y desagrega-

da trimestralmente y difundir a una mayor escala la información de una operación estadística costosa y compleja que está subutilizada y un tanto condicionada por la rutina, y en tercer lugar ser eslabón o parte de un proyecto más amplio de difundir la coyuntura demográfica y de salud de la Comunidad de Madrid.

Todos los Boletines contendrán la información referente a los tres últimos trimestres para los que se disponen datos, el último de ellos con los resultados más provisionales, pero que aparecerán sucesivamente rectificadas en los números siguientes. El más antiguo de los trimestres presentados contiene la información más completa antes de la salida de la publicación anual con datos definitivos, debido a los plazos y retrasos que sufren los boletines estadísticos dentro del circuito de recogida.

En el Boletín se publican una serie de tablas y gráficos; las tablas se actualizarán todos los trimestres y los gráficos, que tratarán de complementar la información que no aparece en las tablas, tienen carácter monográfico y se actualizarán cuando se considere importante según la información que se tenga disponible en cada momento.

NOTAS METODOLOGICAS

Circuito de la información

Los datos proceden de las primeras tabulaciones de los boletines estadísticos de partos, defunciones y matrimonios que rellena el ciudadano en el momento de inscribir el acontecimiento en el Registro Civil de cada municipio, quien los envía mensualmente a la Delegación Provincial del Instituto Nacional de Estadística, que a su vez se los proporciona al Departamento de Estadística de la Comunidad de Madrid, donde se realiza directamente la ejecución de la Estadística en colaboración con la Dirección General de Planificación, Formación e Investigación Sanitaria.

Periodo de referencia de la información

En este primer Boletín se contabilizan todos los boletines recibidos entre el 1 de Enero al 30 de Septiembre de 1.987 y para defunciones, además, todo el año 86. Esto es debido a las fechas de firma de los dos Acuerdos de Colaboración con el INE y aunque el año 86 hemos recuperado la información de partos y matrimonios, ésta no está disponible todavía.

Principales conceptos utilizados

Sucesos inscritos: todos los que han tenido lugar en la Comunidad de Madrid.

Sucesos de residentes: dentro de los inscritos en la Comunidad de Madrid los que afectan a residentes. Es importante señalar que no se incluyen los sucesos de residentes acaecidos fuera de la Comunidad de Madrid, debido a que por el Convenio solo se recibe la información de los sucesos inscritos en nuestra Comunidad.

Nacimientos: número de niños nacidos vivos independientemente del número de horas que vivan (concepto biológico).

Defunciones: número de fallecidos, incluidos los que mueren antes de sus primeras 24 horas de vida. (Excepto para los datos del año 1986).

Muerte fetal tardía: fallecimiento, antes de nacer, de un producto de la concepción viable (seis o más meses de gestación). Todos los fetos muertos no viables, se consideran en las estadísticas vitales como abortos.

Tasas brutas de mortalidad: cociente entre el número total de defunciones en 1986 de residentes en cada municipio (ocurridas en la Comunidad de Madrid) y la población a 1 de Abril de 1986. (Padrón Municipal de Habitantes). Se refieren a cada 1.000 habitantes.

Codificación de causa de muerte

La codificación de las causas de defunción se ha realizado según la "Clasificación Internacional de Enfermedades" 9ª Revisión. 1975 de la Organización Mundial de la Salud.

I. EVOLUCION DE LOS NACIMIENTOS, DEFUNCIONES Y MATRIMONIOS DE RESIDENTES EN LA COMUNIDAD DE MADRID POR MESES. AÑO 1987 (1)

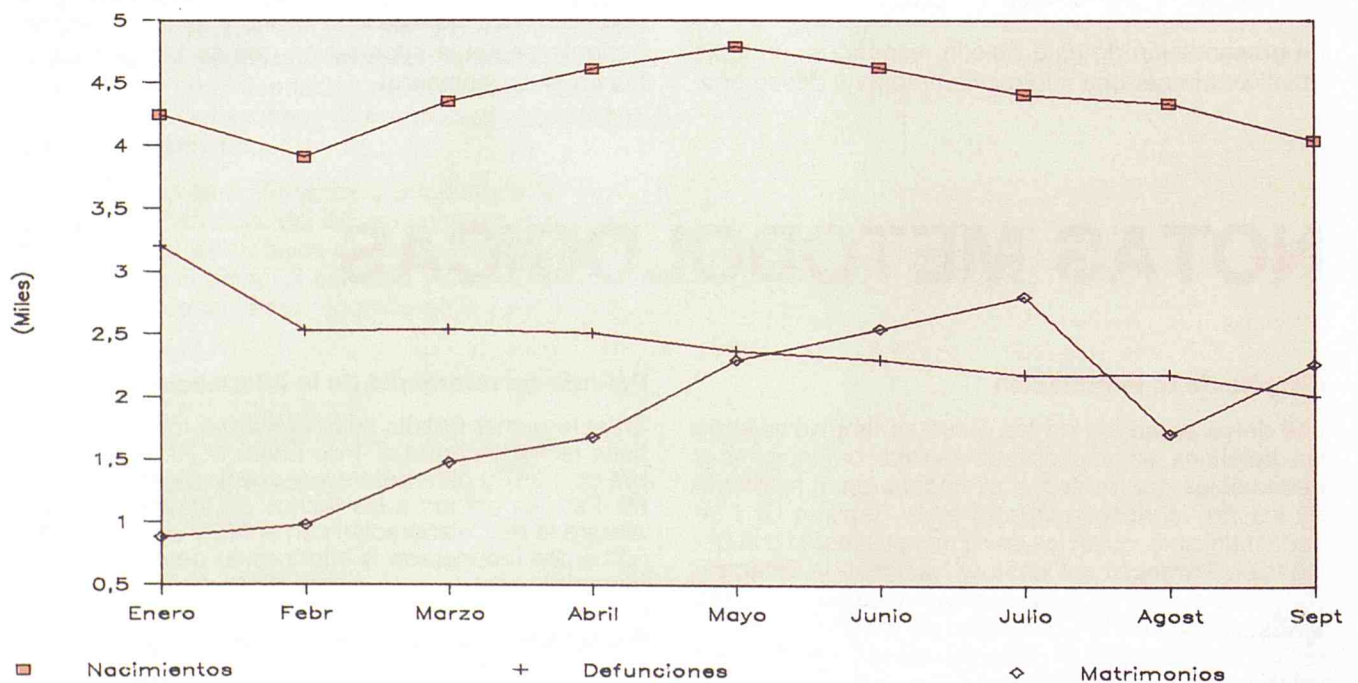

(1) De los inscritos en la Comunidad de Madrid.

**1. RESUMEN DE LA EVOLUCION DEMOGRAFICA REGISTRADA
EN LA COMUNIDAD DE MADRID (1)**

	NACIMIENTOS			DEFUNCIONES			MATRIMONIOS			
	Total	Hombres	Mujeres	Total	Hombres	Mujeres	Total	Ecles.	Civil.	O. Rel.
1986 TOTAL	-	-	-	30575	16010	14565	-	-	-	-
1987										
Enero	4418	2290	2126	3369	1719	1650	961	479	452	29
Febrero	4121	2059	2061	2661	1366	1295	1048	601	413	31
Marzo	4498	2344	2152	2671	1426	1245	1576	1088	459	27
Abril	4733	2423	2308	2662	1421	1241	1788	1205	534	43
Mayo	4959	2511	2445	2502	1354	1148	2424	1886	506	28
Junio	4782	2449	2332	2438	1260	1178	2669	2086	546	37
Julio	4573	2353	2218	2301	1263	1038	2948	2222	644	81
Agosto	4485	2376	2107	2298	1236	1062	1823	1352	452	18
Septiembre	4166	2126	2036	2135	1153	982	2409	1759	597	50

**2. RESUMEN DE LA EVOLUCION DEMOGRAFICA DE RESIDENTES
EN LA COMUNIDAD DE MADRID (1) (2)**

	NACIMIENTOS			DEFUNCIONES			CRECI.	MATRIMONIOS			
	Total	Hombres	Mujeres	Total	Hombres	Mujeres	VEGET.	Total	Ecles.	Civil.	O. Rel.
1986 TOTAL	-	-	-	29201	15176	14025	-	-	-	-	-
1987											
Enero	4241	2195	2044	3203	1625	1578	1038	876	422	427	26
Febrero	3907	1960	1946	2536	1293	1243	1371	977	548	396	30
Marzo	4347	2268	2077	2537	1351	1186	1810	1473	1004	442	25
Abril	4606	2363	2241	2508	1331	1177	2098	1673	1119	509	39
Mayo	4788	2432	2353	2368	1276	1092	2420	2289	1767	491	28
Junio	4619	2366	2253	2301	1178	1123	2318	2539	1981	522	36
Julio	4404	2277	2126	2187	1201	986	2217	2800	2095	626	78
Agosto	4336	2295	2039	2185	1163	1022	2151	1708	1252	438	17
Septiembre	4041	2061	1976	2023	1081	942	2018	2265	1642	578	42

(1) En las columnas de total van incluidos los no consta.

(2) De los inscritos en la Comunidad de Madrid.

3. NACIMIENTOS DE MADRES RESIDENTES EN LA COMUNIDAD DE MADRID POR GRUPOS DE EDAD DE LA MADRE (1)

	Total	Menos de 15 años	De 15 a 19 años	De 20 a 24 años	De 25 a 29 años	De 30 a 34 años	De 35 a 39 años	De 40 a 44 años	De 45 a 49 años	De 50 y más años	No consta
1986 TOTAL	-	-	-	-	-	-	-	-	-	-	-
1987 Enero	4241	1	169	728	1583	1058	434	100	3	-	165
Febrero	3907	16	154	643	1530	942	387	96	5	-	134
Marzo	4347	58	195	703	1718	1055	402	88	5	-	123
Abril	4606	28	173	830	1863	1165	438	90	3	-	16
Mayo	4788	15	176	806	1904	1260	449	86	5	-	87
Junio	4619	1	177	790	1783	1135	433	85	4	-	211
Julio	4404	5	176	790	1656	1074	427	88	5	1	182
Agosto	4336	6	182	783	1645	1045	412	87	4	-	172
Septiembre	4041	8	143	726	1546	948	384	93	7	-	186

(1) De los inscritos en la Comunidad de Madrid.

II. EVOLUCION DE LOS NACIMIENTOS INSCRITOS Y DE MADRES RESIDENTES EN LA COMUNIDAD DE MADRID POR MESES. AÑO 1987

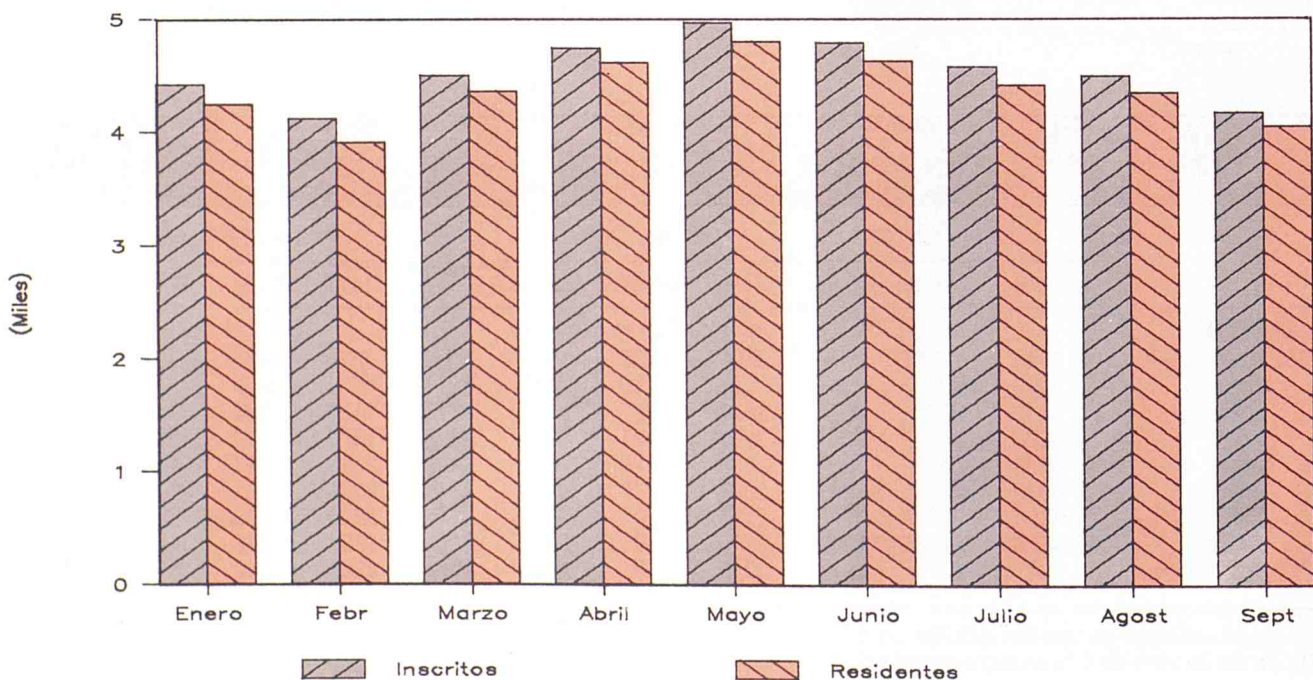

4. MATRIMONIOS QUE FIJAN SU RESIDENCIA EN LA COMUNIDAD DE MADRID POR LA EDAD DE LOS CONYUGES AL CONTRAER MATRIMONIO (1)

	Total	Menos de 15 años	De 15 a 19 años	De 20 a 24 años	De 25 a 29 años	De 30 a 34 años	De 35 a 39 años	De 40 a 44 años	De 45 a 49 años	De 50 y más años	No consta
HOMBRES											
1986 TOTAL	-	-	-	-	-	-	-	-	-	-	-
1987 Enero	876	-	4	47	58	23	10	1	4	3	726
Febrero	977	-	26	314	348	135	49	36	26	40	3
Marzo	1473	-	46	392	636	215	66	56	26	21	15
Abril	1673	-	38	472	755	205	76	57	38	24	8
Mayo	2289	-	46	654	1081	293	98	47	24	34	12
Junio	2539	1	38	673	1251	325	112	60	24	34	21
Julio	2800	1	43	759	1361	348	118	73	25	38	34
Agosto	1708	-	41	557	748	186	61	55	25	22	13
Septiembre	2265	-	36	578	1146	302	87	54	24	24	14
MUJERES											
1986 TOTAL	-	-	-	-	-	-	-	-	-	-	-
1987 Enero	876	-	18	67	44	10	1	6	3	-	727
Febrero	977	-	129	358	299	84	29	21	28	22	7
Marzo	1473	-	158	546	533	122	49	32	14	15	4
Abril	1673	-	142	717	552	144	46	37	21	10	4
Mayo	2289	-	158	1056	759	173	58	36	23	17	9
Junio	2539	-	156	1128	926	187	57	35	15	17	18
Julio	2800	-	188	1278	978	167	76	45	26	19	23
Agosto	1708	1	153	826	493	115	52	36	16	11	5
Septiembre	2265	-	117	1013	863	155	40	44	10	12	11

(1) De los inscritos en la Comunidad de Madrid.

III. EVOLUCION DE LOS MATRIMONIOS INSCRITOS Y QUE FIJAN SU RESIDENCIA EN LA COMUNIDAD DE MADRID POR MESES. AÑO 1987

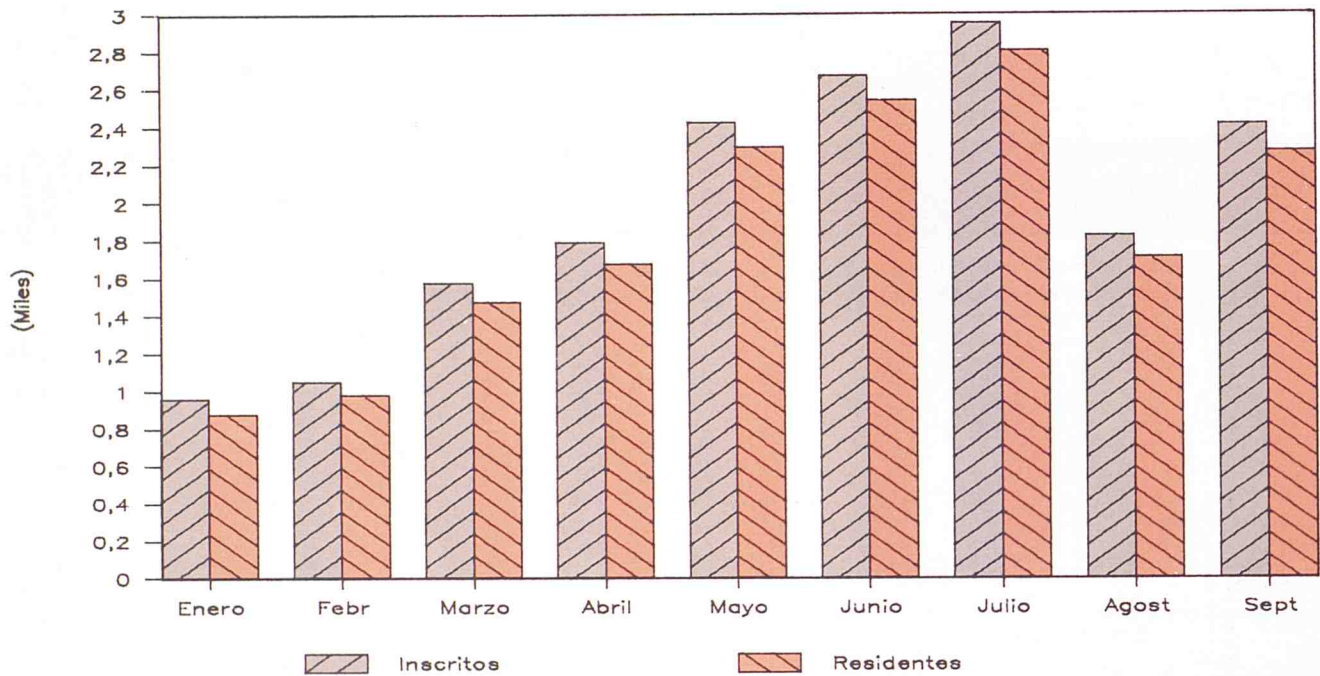

IV. EVOLUCION DE LAS DEFUNCIONES INSCRITAS Y DE RESIDENTES EN LA COMUNIDAD DE MADRID POR MESES. AÑO 1987



DEFUNCIONES POR GRUPOS DE EDAD

5. DEFUNCIONES DE RESIDENTES EN LA COMUNIDAD DE MADRID POR SEXO Y GRUPOS DE EDAD (1)

	Total	De 1 a	De 5 a	De 10 a	De 15 a	De 20 a	De 25 a	De 30 a	De 35 a	De 40 a	De 45 a	De 50 a	De 55 a	De 60 a	De 65 a	De 70 a	De 75 a	De 80 a	De 85 y	No	
		Menos de 1 año	9 años	14 años	19 años	24 años	29 años	34 años	39 años	44 años	49 años	54 años	59 años	64 años	69 años	74 años	79 años	84 años	más años	consta	
TOTAL																					
1986 TOTAL	29201	241	158	72	181	310	321	286	341	479	645	1088	1656	2173	2543	3431	4432	4601	6141	45	
1987 Enero	3203	11	34	8	12	30	35	27	29	51	46	97	138	194	268	372	487	563	788	9	
Febrero	2536	25	19	4	15	26	23	23	25	39	50	91	142	159	210	272	375	445	583	3	
Marzo	2537	16	11	5	11	31	19	18	34	43	41	107	137	170	213	278	393	425	575	6	
Abril	2508	29	12	3	15	29	30	24	29	37	31	80	130	192	235	291	383	386	563	3	
Mayo	2368	23	10	5	18	23	37	22	29	46	42	84	129	163	212	292	346	365	507	5	
Junio	2301	32	10	6	14	19	27	22	27	40	43	81	124	172	209	269	357	375	464	2	
Julio	2187	20	6	4	23	29	30	18	31	38	57	74	124	185	204	268	342	317	408	4	
Agosto	2185	17	7	8	10	19	37	28	37	45	36	80	125	171	189	238	334	336	465	-	
Septiembre	2023	28	11	8	14	32	33	30	23	34	54	80	97	150	159	240	326	318	378	3	
HOMBRES																					
1986 TOTAL	15176	131	92	42	120	238	249	219	236	317	436	763	1152	1453	1596	1991	2264	1948	1875	25	
1987 Enero	1625	7	17	3	10	19	24	20	23	33	32	62	93	119	169	224	256	256	247	5	
Febrero	1293	15	8	2	9	19	16	15	16	29	33	62	104	94	125	159	201	198	186	2	
Marzo	1351	10	6	2	8	23	17	12	21	26	25	84	103	114	145	160	223	181	184	4	
Abril	1331	20	7	2	11	22	24	16	21	27	20	52	91	136	157	176	197	178	168	2	
Mayo	1276	18	7	2	13	17	27	18	24	31	28	57	96	101	142	165	184	168	171	1	
Junio	1178	19	6	4	8	13	18	16	17	29	31	50	83	113	129	155	178	176	127	1	
Julio	1201	11	4	2	16	24	23	15	25	26	40	52	83	126	131	172	174	139	135	-	
Agosto	1163	11	4	6	8	16	33	26	27	27	26	62	80	118	118	131	176	149	143	-	
Septiembre	1081	18	5	6	9	25	27	25	20	20	39	56	54	102	107	129	184	137	113	3	
MUJERES																					
1986 TOTAL	14025	110	66	30	61	72	72	67	105	162	209	325	504	720	947	1440	2168	2653	4266	20	
1987 Enero	1578	4	17	2	2	11	11	7	6	18	14	35	45	75	99	148	231	307	541	4	
Febrero	1243	10	11	4	6	7	7	8	9	10	17	29	38	65	85	113	174	247	397	1	
Marzo	1186	6	5	2	3	8	2	6	13	17	16	23	34	56	68	118	170	244	391	2	
Abril	1177	9	5	2	4	7	6	8	8	10	11	28	39	56	78	115	186	208	395	1	
Mayo	1092	5	3	4	5	6	10	4	5	15	14	27	33	62	70	127	162	197	336	4	
Junio	1123	13	4	2	6	6	9	6	10	11	12	31	41	59	80	114	179	199	337	1	
Julio	986	9	2	2	7	5	7	3	6	12	17	22	41	59	73	96	168	178	273	4	
Agosto	1022	6	3	2	2	3	4	2	10	18	10	18	45	53	71	107	158	187	322	-	
Septiembre	942	10	6	2	5	7	6	5	3	14	15	24	43	48	52	111	142	181	265	-	

(1) De los inscritos en la Comunidad de Madrid.

6. DEFUNCIONES DE RESIDENTES EN LA COMUNIDAD DE MADRID POR SEXO Y GRUPO DE CAUSA (1)

	TODAS LAS CAUSAS		I - E. INFECCIOSAS Y PARASITARIAS		II - TUMORES		III - E. ENDOCRINAS, METABOLICAS		IV - E. DE LA SANGRE		V - TRANSTORNOS MENTALES							
	Total	Hombres	Total	Hombres	Total	Hombres	Total	Hombres	Total	Hombres	Total	Hombres						
1986 TOTAL	29201	15176	14025	382	205	177	6597	3862	2735	775	290	485	88	40	48	190	80	110
1987 Enero	3203	1625	1578	34	22	12	617	362	255	87	30	57	9	5	4	23	8	15
Febrero	2536	1293	1243	22	9	13	564	326	238	72	31	41	8	3	5	16	5	11
Marzo	2537	1351	1186	35	17	18	561	339	222	63	26	37	8	5	3	21	11	10
Abril	2508	1331	1177	32	17	15	545	311	234	78	30	48	4	3	1	27	9	18
Mayo	2368	1276	1092	28	13	15	577	362	215	71	29	42	4	2	2	13	6	7
Junio	2301	1178	1123	23	9	14	587	341	246	61	17	44	8	2	6	26	10	16
Julio	2187	1201	986	31	21	10	529	333	196	61	22	39	7	-	7	12	4	8
Agosto	2185	1163	1022	30	19	11	541	298	243	66	23	43	4	2	2	17	4	13
Septiembre	2023	1081	942	31	16	15	489	275	214	58	25	33	5	2	3	17	8	9
VI - E. SISTEMA NERVIOSO																		
Total			Hombres		Mujeres		VII - E. APARATO CIRCULATORIO		VIII - E. APARATO RESPIRATORIO		IX - E. APARATO DIGESTIVO		X - E. APARATO GENITOURINARIO		XI - EMBARAZO PARTO Y PUERPERIO			
1986 TOTAL	297	168	129	13162	6080	7082	2300	1314	986	1885	1140	745	736	370	366	2	-	2
1987 Enero	40	20	20	1494	653	841	345	201	144	198	118	80	59	36	23	1	-	1
Febrero	26	11	15	1144	501	643	221	135	86	167	107	60	56	33	23	-	-	-
Marzo	28	15	13	1189	582	607	201	106	95	153	92	61	65	32	33	-	-	-
Abril	28	13	15	1107	535	572	166	99	67	200	124	76	57	27	30	-	-	-
Mayo	22	13	9	1020	483	537	164	91	73	146	90	56	74	35	39	-	-	-
Junio	29	17	12	1007	478	529	151	79	72	127	70	57	51	20	31	-	-	-
Julio	30	20	10	944	455	489	157	103	54	147	93	54	54	24	30	-	-	-
Agosto	25	12	13	921	457	464	172	102	70	149	94	55	56	21	35	-	-	-
Septiembre	28	10	18	863	417	446	109	73	36	131	72	59	51	29	22	-	-	-
XII - E. DE LA PIEL																		
Total			Hombres		Mujeres		XIII - E. SISTEMA OSTEOMUSCULAR		XIV - ANOMALIAS CONGENITAS		XV - AFECCIONES PERINATAL PERIODO		XVI - ESTADOS MORBOSOS MAL DEFINIDOS		XVII - CAUSAS EXTERNAS			
1986 TOTAL	17	6	11	170	52	118	108	52	56	59	40	19	1068	481	587	1365	996	369
1987 Enero	-	-	-	26	11	15	11	8	3	7	3	4	147	72	75	104	76	28
Febrero	1	-	1	17	4	13	5	1	4	14	8	6	100	48	52	103	71	32
Marzo	-	-	-	7	4	3	6	4	2	4	3	1	92	43	49	104	72	32
Abril	4	2	2	12	5	7	12	8	4	11	6	5	94	46	48	131	96	35
Mayo	1	-	1	13	5	8	6	5	1	11	8	3	101	49	52	117	85	32
Junio	-	-	-	14	4	10	4	2	2	17	12	5	82	44	38	114	73	41
Julio	-	-	-	7	1	6	6	4	2	11	6	5	81	34	47	110	81	29
Agosto	2	1	1	13	6	7	7	5	2	8	6	2	89	50	39	85	63	22
Septiembre	4	2	2	13	4	9	10	4	6	12	9	3	68	31	37	134	104	30

(1) De los inscritos en la Comunidad de Madrid.

7. NACIMIENTOS, DEFUNCIONES Y MATRIMONIOS INSCRITOS EN LA COMUNIDAD DE MADRID POR LUGAR DE RESIDENCIA

	1986			1987			1987			1987		
	Total			1º Trimestre			2º Trimestre			3º Trimestre		
	Nacim.	Defun.	Matrim.	Nacim.	Defun.	Matrim.	Nacim.	Defun.	Matrim.	Nacim.	Defun.	Matrim.
TOTAL	-	30575	-	13037	8701	3585	14474	7602	6881	13224	6734	7180
RESIDENTES EN LA COMUNIDAD DE MADRID	-	29201	-	12495	8276	3326	14013	7177	6501	12781	6395	6773
Acebeda (La)	-	2	-	-	-	-	-	-	-	-	1	-
Ajalvir	-	5	-	-	3	-	3	5	4	4	1	1
Alameda del Valle	-	-	-	-	-	-	1	-	-	-	-	-
Alamo (El)	-	14	-	3	6	1	8	6	1	7	3	3
Alcala de Henares	-	536	-	471	153	100	535	132	190	470	127	279
Alcobendas	-	198	-	224	67	40	215	47	100	223	51	111
Alcorcón	-	411	-	289	111	55	355	133	155	317	104	158
Aldea del Fresno	-	16	-	6	4	1	3	3	1	8	5	-
Algete	-	19	-	46	5	9	45	3	13	42	3	22
Alpedrete	-	20	-	11	2	2	9	2	4	8	2	1
Ambite	-	9	-	-	1	-	-	2	-	-	1	1
Anchuelo	-	3	-	3	-	1	1	-	-	3	-	1
Aranjuez	-	238	-	101	87	16	113	78	37	104	57	44
Arganda	-	150	-	64	34	15	90	36	54	77	34	46
Arroyomolinos	-	4	-	1	-	-	-	-	-	1	-	-
Atazar (El)	-	1	-	-	-	-	-	-	1	-	-	-
Batres	-	-	-	-	-	-	2	-	-	-	-	-
Becerril de la Sierra	-	9	-	4	2	1	4	4	2	9	7	3
Belmonte de Tajo	-	8	-	1	4	-	4	3	1	1	1	1
Berruoco (El)	-	2	-	-	-	-	-	-	-	-	-	-
Berzosa del Lozoya	-	-	-	-	-	-	-	-	-	-	-	-
Boadilla del Monte	-	39	-	22	11	3	19	8	16	22	8	14
Boalo (El)	-	7	-	5	1	4	4	5	2	7	3	1
Braojos	-	-	-	1	-	-	-	1	1	-	-	-
Brea de Tajo	-	9	-	1	-	-	1	2	-	-	-	-
Brunete	-	17	-	4	2	2	5	4	2	2	5	4
Buitrago del Lozoya	-	9	-	2	2	2	5	2	4	3	2	3
Bustarviejo	-	11	-	1	2	-	3	4	1	6	1	2
Cabanillas de la Sierra	-	4	-	-	-	-	1	1	-	-	1	-
Cabrera (La)	-	8	-	4	7	2	3	4	2	-	1	-
Cadalso de los Vidrios	-	5	-	4	2	-	14	2	-	2	1	1
Camarma de Esteruelas	-	6	-	7	2	-	4	-	4	3	-	2
Campo Real	-	25	-	5	4	2	8	4	4	3	1	1
Canencia	-	8	-	-	1	2	1	2	1	-	1	-
Carabaña	-	8	-	2	6	-	1	3	-	4	-	1
Casarrubuelos	-	4	-	1	-	-	1	-	-	3	-	-
Cenicientos	-	22	-	3	3	-	4	10	1	3	4	6
Cercedilla	-	24	-	10	9	2	9	4	6	8	2	1
Cervera de Buitrago	-	-	-	-	-	-	-	-	-	-	-	-
Ciempozuelos	-	142	-	27	39	4	36	29	7	28	26	16
Cobeña	-	3	-	5	-	-	4	-	1	1	-	-
Colmenar de Oreja	-	51	-	16	8	7	19	13	9	15	15	11
Colmenar del Arroyo	-	5	-	-	-	-	-	-	1	-	-	-
Colmenar Viejo	-	243	-	90	74	24	126	64	65	122	57	72
Colmenarejo	-	11	-	7	3	-	7	1	1	3	1	1
Collado Villalba	-	69	-	54	25	14	90	17	34	74	15	30
Collado-Mediano	-	2	-	4	1	1	7	-	3	3	1	2
Corpa	-	2	-	-	2	-	1	1	-	4	-	-
Coslada	-	173	-	292	51	45	340	41	132	265	35	155
Cubas	-	12	-	5	5	1	-	4	1	2	3	3

7. NACIMIENTOS, DEFUNCIONES Y MATRIMONIOS INSCRITOS EN LA
COMUNIDAD DE MADRID POR LUGAR DE RESIDENCIA (CONT.)

	1986			1987			1987			1987		
	Total			1º Trimestre			2º Trimestre			3º Trimestre		
	Nacim.	Defun.	Matrim.	Nacim.	Defun.	Matrim.	Nacim.	Defun.	Matrim.	Nacim.	Defun.	Matrim.
Chapinería	-	8	-	2	3	-	3	-	1	3	4	1
Chinchón	-	59	-	11	15	3	10	13	6	10	6	10
Daganzo de Arriba	-	6	-	5	1	-	5	1	1	5	1	3
Escorial (El)	-	42	-	16	16	2	21	8	9	29	13	3
Estremera	-	13	-	6	1	-	3	2	2	4	5	2
Fresnedillas	-	5	-	-	-	-	1	-	-	-	-	-
Fresno de Torote	-	-	-	1	1	-	-	-	-	-	-	1
Fuenlabrada	-	228	-	668	71	110	765	56	224	713	62	279
Fuente el Saz de Jarama	-	6	-	9	4	2	6	2	4	5	3	3
Fuentidueña de Tajo	-	11	-	5	2	-	1	1	1	5	5	4
Galapagar	-	42	-	32	4	3	34	5	6	33	2	10
Garganta de los Montes	-	7	-	2	1	1	1	-	-	1	1	-
Gargantilla del Lozoya	-	2	-	-	-	-	1	-	-	-	-	1
Gascones	-	1	-	-	3	-	-	-	-	1	-	-
Getafe	-	466	-	300	144	63	315	110	159	311	114	179
Griñón	-	21	-	8	7	-	4	4	-	4	4	2
Guadalupe de la Sierra	-	11	-	2	3	1	6	2	4	6	3	4
Guadarrama	-	26	-	17	12	1	24	11	5	18	4	4
Hiruela (La)	-	-	-	-	-	-	1	-	-	-	-	-
Horcajo de la Sierra	-	1	-	-	-	-	-	1	-	-	-	-
Horcajuelo de la Sierra	-	-	-	-	-	-	1	1	-	-	1	-
Hoyo de Manzanares	-	11	-	9	2	3	7	4	2	5	1	2
Humanes de Madrid	-	15	-	31	3	9	35	7	18	38	6	13
Leganés	-	443	-	400	144	85	447	132	201	427	115	240
Loeches	-	16	-	8	2	2	5	1	5	9	2	4
Lozoya	-	6	-	2	1	-	2	-	-	1	-	-
Lozoyuela-Navas-Sieteiglesias	-	9	-	2	-	-	6	1	2	4	3	1
Madarcos	-	1	-	-	-	-	1	-	-	-	-	-
Madrid	-	22374	-	6730	6287	2201	7442	5416	4011	6715	4869	4040
Majadahonda	-	124	-	100	35	24	123	36	30	107	13	18
Manzanares el Real	-	10	-	6	2	2	7	3	6	6	1	3
Meco	-	4	-	6	5	4	9	1	5	12	1	7
Mejorada del Campo	-	48	-	45	10	8	48	20	18	55	8	25
Miraflores de la Sierra	-	17	-	4	5	2	9	12	8	5	19	6
Molar (El)	-	26	-	12	8	2	9	6	4	10	1	5
Molinos (Los)	-	13	-	5	2	1	6	3	10	8	8	4
Montejo de la Sierra	-	2	-	1	-	-	-	1	1	-	1	1
Moraleja de Enmedio	-	3	-	2	2	-	6	2	-	-	2	1
Moralzarzal	-	12	-	2	5	1	3	4	-	3	4	1
Morata de Tajuña	-	53	-	19	19	4	16	7	4	15	11	12
Móstoles	-	410	-	625	111	106	739	104	242	649	105	234
Navacerrada	-	10	-	5	2	-	6	2	1	-	1	-
Navalafuente	-	7	-	1	1	-	1	1	1	1	1	1
Navagamella	-	5	-	1	-	1	2	1	-	-	1	-
Navalcarnero	-	52	-	22	18	7	36	23	16	42	14	15
Navarredonda	-	2	-	-	1	-	-	-	-	-	2	-
Navas del Rey	-	11	-	3	2	-	1	1	1	5	1	-
Nuevo Baztán	-	3	-	1	1	-	5	-	-	3	1	1
Olmeda de las Fuentes (La)	-	1	-	-	-	1	1	1	1	1	-	-
Orusco	-	4	-	1	-	-	2	2	-	1	5	3
Paracuellos de Jarama	-	15	-	9	4	4	24	2	10	19	5	6
Parla	-	157	-	235	54	38	285	39	80	291	48	104
Patones	-	5	-	1	2	1	1	2	-	1	-	1
Pedrezuela	-	10	-	4	1	1	1	-	-	-	-	-
Pelayos de la Presa	-	4	-	3	1	1	-	1	-	1	2	-

**7. NACIMIENTOS, DEFUNCIONES Y MATRIMONIOS INSCRITOS EN LA
COMUNIDAD DE MADRID POR LUGAR DE RESIDENCIA (CONT.)**

	1986			1987			1987			1987		
	Total			1º Trimestre			2º Trimestre			3º Trimestre		
	Nacim.	Defun.	Matrim.	Nacim.	Defun.	Matrim.	Nacim.	Defun.	Matrim.	Nacim.	Defun.	Matrim.
Perales de Tajuña	-	19	-	8	4	2	2	3	1	4	4	5
Pezueta de las Torres	-	1	-	1	1	-	1	-	-	-	-	-
Pinilla del Valle	-	-	-	-	-	-	-	-	1	-	-	-
Pinto	-	67	-	61	29	12	75	18	26	76	21	33
Piñuecar	-	-	-	-	-	-	-	-	-	1	-	-
Pozuelo de Alarcón	-	279	-	92	85	17	101	62	43	97	65	49
Pozuelo del Rey	-	-	-	-	1	-	1	2	-	1	-	-
Pradena del Rincón	-	2	-	-	-	-	-	-	2	-	-	-
Puebla de la Sierra	-	1	-	-	1	-	-	1	-	-	-	-
Puentes Viejas	-	1	-	-	-	-	-	-	-	-	-	1
Quijorna	-	4	-	-	1	-	4	-	-	-	1	1
Rascafría	-	1	-	2	-	1	3	-	2	4	-	-
Redueña	-	-	-	-	1	-	-	1	-	-	-	-
Ribatejada	-	5	-	3	-	-	-	1	-	-	-	-
Rivas-Vaciamadrid	-	13	-	50	3	8	56	-	22	43	4	20
Robledillo de la Jara	-	-	-	-	-	-	-	-	-	-	1	-
Robledo de Chavela	-	5	-	6	9	-	5	4	2	-	1	3
Robregordo	-	-	-	-	-	-	-	1	-	-	-	-
Rozas de Madrid (Las)	-	116	-	100	15	18	100	9	36	105	13	29
Rozas de Puerto Real	-	4	-	1	-	1	1	1	-	-	1	-
San Agustín de Guadalix	-	2	-	8	1	2	10	-	4	16	-	5
San Fernando de Henares	-	64	-	112	25	15	137	18	44	123	16	44
San Lorenzo de El Escorial	-	91	-	28	24	5	24	21	5	19	11	12
San Martín de la Vega	-	40	-	20	8	7	20	13	10	23	6	18
San Martín de Valdeiglesias	-	50	-	15	16	4	16	19	11	16	4	3
San Sebastián de los Reyes	-	157	-	184	50	33	215	52	87	208	41	99
Santa María de la Alameda	-	6	-	-	2	-	-	1	1	1	-	1
Santorcaz	-	4	-	-	-	-	-	1	-	-	1	1
Santos de la Humosa (Los)	-	5	-	1	2	2	3	2	2	4	2	1
Serna del Monte (La)	-	-	-	-	-	-	-	-	-	-	-	-
Serranillos del Valle	-	2	-	1	-	-	1	-	-	1	-	-
Sevilla la Nueva	-	-	-	-	-	-	3	2	1	-	2	1
Somosierra	-	-	-	-	1	-	-	-	-	-	-	-
Soto del Real	-	8	-	2	1	3	5	1	1	5	-	2
Talamanca de Jarama	-	8	-	3	2	1	-	5	1	3	1	-
Tielmes	-	14	-	7	8	1	4	4	4	5	3	3
Titulcia	-	3	-	2	2	-	3	4	1	1	1	-
Torrejón de Ardoz	-	239	-	313	64	92	293	75	135	293	47	109
Torrejón de la Calzada	-	5	-	8	1	-	3	1	1	2	1	2
Torrejón de Velasco	-	15	-	5	2	1	4	2	2	3	2	-
Torrelaguna	-	42	-	7	10	-	10	9	6	5	2	2
Torrelodones	-	30	-	13	7	5	28	3	8	20	3	4
Torremocha de Jarama	-	3	-	-	-	-	-	1	1	-	-	-
Torres de la Alameda	-	11	-	3	6	2	4	6	3	8	3	2
Valdaracete	-	13	-	1	3	-	-	3	-	1	-	-
Valdeavero	-	10	-	2	2	-	2	-	-	-	2	1
Valdelaguna	-	8	-	-	3	-	-	2	-	1	1	3
Valdemanco	-	5	-	-	3	-	-	-	-	2	2	-
Valdemaqueda	-	4	-	1	1	-	4	-	-	1	-	-
Valdemorillo	-	11	-	12	7	1	12	-	-	7	-	1
Valdemoro	-	66	-	61	22	6	81	18	17	62	18	22
Valdeolmos	-	3	-	1	2	-	1	2	1	-	1	-
Valdepiélagos	-	4	-	-	-	-	-	-	1	1	-	-
Valdetorres de Jarama	-	12	-	3	6	3	1	-	3	4	3	2
Valdilecha	-	17	-	4	3	1	8	6	2	4	3	4

7. NACIMIENTOS, DEFUNCIONES Y MATRIMONIOS INSCRITOS EN LA
COMUNIDAD DE MADRID POR LUGAR DE RESIDENCIA (CONCL.)

	1986			1987			1987			1987		
	Total			1º Trimestre			2º Trimestre			3º Trimestre		
	Nacim.	Defun.	Matrim.	Nacim.	Defun.	Matrim.	Nacim.	Defun.	Matrim.	Nacim.	Defun.	Matrim.
Valverde de Alcalá	-	1	-	-	-	-	-	1	-	-	-	-
Velilla de San Antonio	-	11	-	9	5	1	11	4	3	6	6	1
Vellón (El)	-	8	-	-	3	-	1	3	3	1	1	-
Venturada	-	1	-	-	1	-	2	-	-	1	-	-
Villa del Prado	-	28	-	6	4	3	4	5	1	10	4	1
Villaconejos	-	18	-	13	4	8	6	3	5	12	3	-
Villalbilla	-	10	-	5	4	-	5	2	-	3	3	1
Villamanrique de Tajo	-	6	-	2	1	-	2	1	1	1	1	-
Villamanta	-	4	-	3	3	-	3	3	2	3	4	1
Villamantilla	-	3	-	1	-	-	-	-	1	-	1	-
Villanueva de la Cañada	-	27	-	16	6	1	17	1	4	13	1	3
Villanueva de Perales	-	3	-	-	-	-	1	-	-	-	2	-
Villanueva del Pardillo	-	9	-	7	4	3	11	2	1	6	1	-
Villar del Olmo	-	3	-	3	-	-	1	-	-	-	3	-
Villarejo de Salvanés	-	26	-	11	10	4	20	13	9	18	4	2
Villaviciosa de Odón	-	143	-	29	35	2	33	28	13	34	13	16
Villavieja del Lozoya	-	2	-	-	-	-	-	-	-	-	-	-
Zarzalejo	-	11	-	1	3	2	4	2	1	-	1	1
No consta	-	15	-	73	2	9	63	3	10	64	1	13
RESIDENTES EN OTRA COMUNIDAD AUTÓNOMA	-	1264	-	478	415	228	403	402	333	385	320	333
Andalucía	-	122	-	41	31	32	26	48	36	21	28	42
Aragón	-	22	-	16	3	8	9	7	15	6	8	16
Asturias (Principado de)	-	31	-	2	5	3	5	10	6	5	4	5
Baleares	-	6	-	9	3	16	1	4	6	3	-	4
Canarias	-	21	-	12	6	15	3	7	24	11	3	31
Cantabria	-	11	-	2	-	5	1	3	5	2	4	6
Castilla-León	-	270	-	66	106	28	66	89	31	66	70	29
Castilla-La Mancha	-	405	-	242	130	45	220	129	81	194	105	67
Cataluña	-	31	-	12	7	23	4	9	32	9	11	43
Extremadura	-	145	-	35	50	8	29	42	15	27	39	10
Galicia	-	73	-	11	24	10	7	15	18	8	12	13
Murcia	-	20	-	4	10	4	4	11	5	9	7	11
Navarra	-	4	-	1	3	2	2	4	4	-	2	4
Comunidad Valenciana	-	58	-	16	20	16	13	13	35	17	15	33
País Vasco	-	24	-	6	13	12	5	6	14	6	8	16
Rioja (La)	-	6	-	-	2	1	1	3	5	-	1	2
Ceuta	-	9	-	-	2	-	4	2	-	-	1	-
Melilla	-	6	-	3	-	-	3	-	1	1	2	1
RESIDENTES EN EL EXTRANJERO	-	40	-	26	3	28	10	8	47	14	11	71
NO CONSTA	-	70	-	38	7	3	48	15	-	44	8	3

TASAS BRUTAS DE MORTALIDAD POR MUNICIPIOS. AÑO 1986

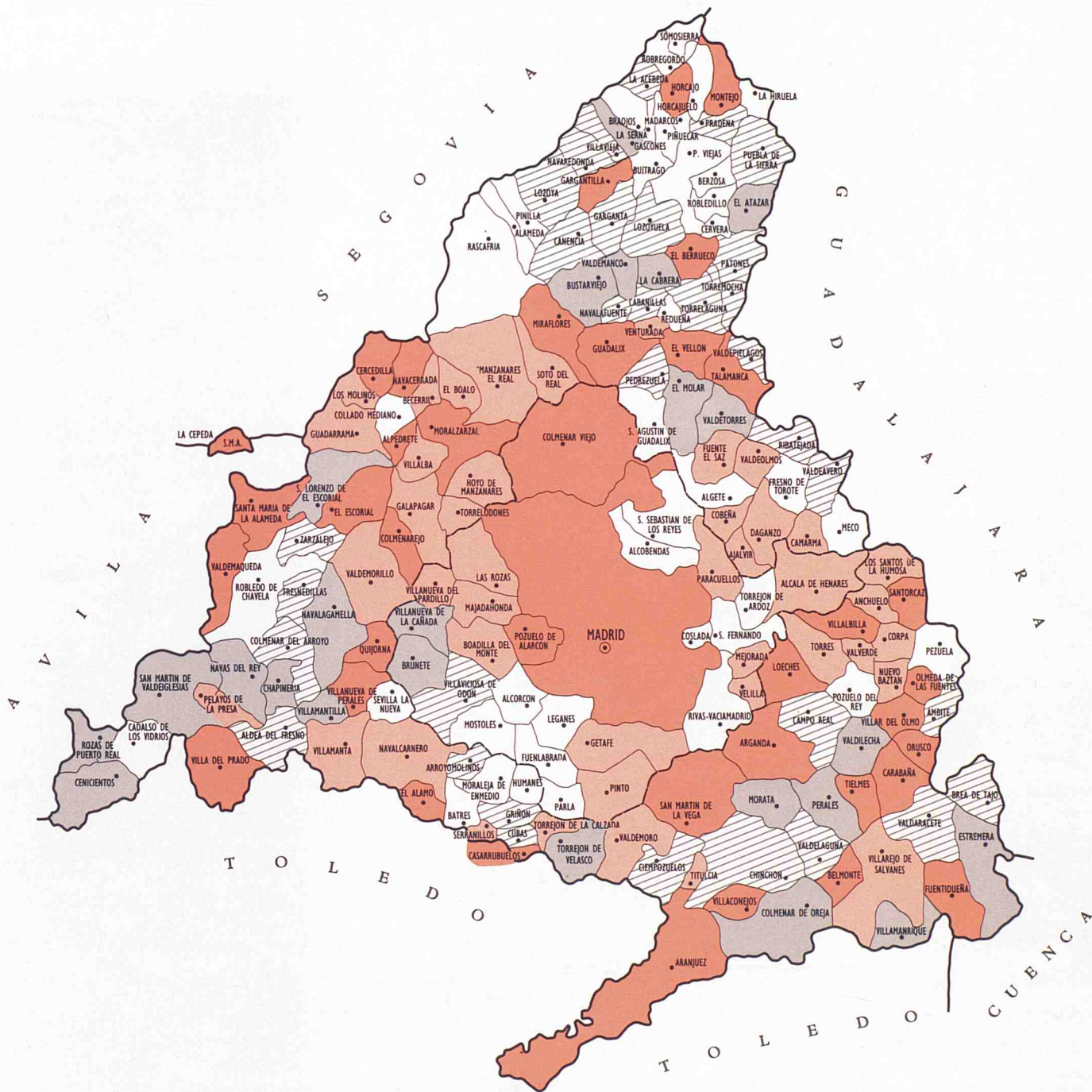

	0 - 3,19		6,12 - 9,03		Más de 11,96
	3,20 - 6,11 (1)		9,04 - 11,95		

(1) 6,11 = Media Comunidad de Madrid.

COMUNIDAD DE MADRID
SECRETARÍA DE ECONOMÍA



CONSEJERIA DE
ECONOMIA
DEPARTAMENTO
DE ESTADISTICA.

CONSEJERIA DE SALUD
DIRECCION GENERAL
DE PLANIFICACION,
FORMACION E INVESTIGACION.