

Índice de Producción Industrial (Base 2021) MARZO 2024

8 mayo 2024

Principales resultados:

- La variación interanual del IPI en la Comunidad de Madrid se sitúa en el **-15,9%**, en España en el **-11,3%**.
- Destaca en la Comunidad de Madrid el decrecimiento interanual de la producción de Energía en un **12,8%**.
- La producción de energía experimenta una disminución del **12,8%** interanual.

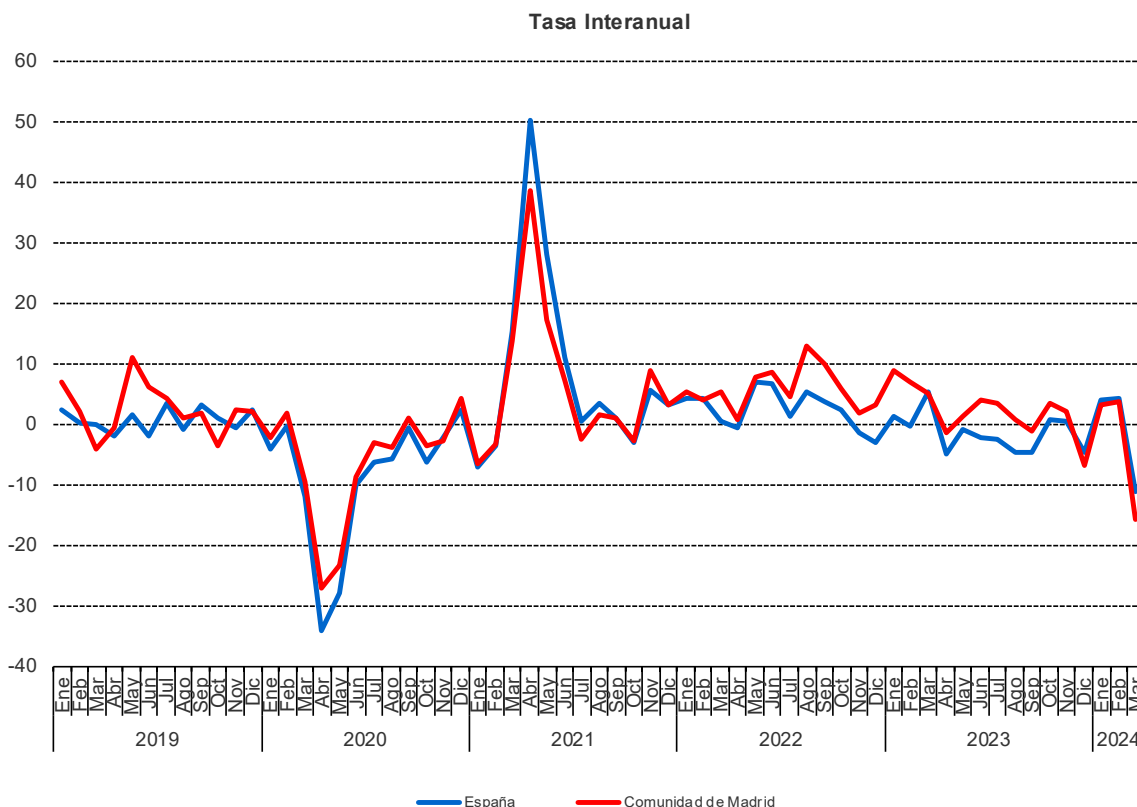

Fuente: Elaboración propia a partir de los datos de IPI.INE

Durante el mes de marzo el índice general para la Comunidad de Madrid se sitúa en 103,6 puntos, experimentando una disminución del 15,9% en tasa interanual.

Por destino económico de los bienes, las tasas de variación sobre el mismo mes del año anterior han sido: del -15,2% para los Bienes de consumo (del -29,8% para los Bienes de consumo duradero y del -14,0% para los Bienes de consumo no duradero), del -17,8% para los Bienes de equipo, del -15,8% para los Bienes intermedios y del -12,8% para la Energía.

En el conjunto de España el Índice de Producción Industrial ha experimentado una disminución del 11,3% interanual.



Por destino económico de los bienes, las tasas de variación con respecto al mismo mes del año anterior son: del -9,3% para los Bienes de consumo (del -18,7% para los Bienes de consumo duradero y del -8,3% para los Bienes de consumo no duradero), del -15,6% para los Bienes de equipo, del -12,0% para los Bienes intermedios y del -7,0% para la Energía.

| Región/Índice | Índice | % Variación mensual | Tasa interanual (A) | Tasa interanual mes anterior (B) | Evolución de la tasa (A-B) |
|--|--------|---------------------|---------------------|----------------------------------|----------------------------|
| Comunidad de Madrid (Base 2021) | | | | | |
| Índice general | 103,6 | -8,9 | -15,9 | 3,7 | -19,6 |
| Bienes de consumo | 103,4 | -8,0 | -15,2 | 4,4 | -19,6 |
| Duraderos | 113,5 | 0,7 | -29,8 | -10,4 | -19,4 |
| No duraderos | 102,9 | -8,5 | -14,0 | 5,5 | -19,5 |
| Bienes de equipo | 107,2 | -16,0 | -17,8 | 5,9 | -23,7 |
| Bienes intermedios | 99,7 | -1,5 | -15,8 | 3,1 | -18,9 |
| Energía | 100,7 | -0,2 | -12,8 | -3,0 | -9,8 |
| España (Base 2021) | | | | | |
| Índice general | 101,5 | -3,4 | -11,3 | 4,3 | -15,6 |
| Bienes de consumo | 102,2 | -2,0 | -9,3 | 7,0 | -16,3 |
| Duraderos | 101,2 | -7,4 | -18,7 | 2,3 | -21,0 |
| No duraderos | 102,3 | -1,5 | -8,3 | 7,5 | -15,8 |
| Bienes de equipo | 108,8 | -8,3 | -15,6 | 5,2 | -20,8 |
| Bienes intermedios | 97,8 | -2,4 | -12,0 | 4,0 | -16,0 |
| Energía | 98,6 | -0,1 | -7,0 | 0,0 | -7,0 |

Fuente: Elaboración propia a partir de los datos de IPI.INE

Notas:

El Índice de Producción Industrial (IPI) mide la evolución mensual de la actividad productiva de las ramas industriales, es decir, de las industrias extractivas, manufactureras y de producción y distribución de energía eléctrica, agua y gas y, por primera vez para la base 2010, también la división 36 de la sección E de la CNAE-2009: Captación, depuración y distribución de agua.

Este indicador refleja la evolución conjunta de la cantidad y de la calidad, eliminando la influencia de los precios.

Los datos de los últimos tres periodos tienen carácter provisional.