

Índice de Producción Industrial (Base 2021) JULIO 2024

10 septiembre 2024

Principales resultados:

- La variación interanual del IPI en la Comunidad de Madrid se sitúa en el 2,8%, en España en el 4,4%.
- Destaca en la Comunidad de Madrid el incremento interanual de la producción de los Bienes de consumo no duraderos en un 6,2%.
- La producción de energía experimenta un incremento del 5,7% interanual.

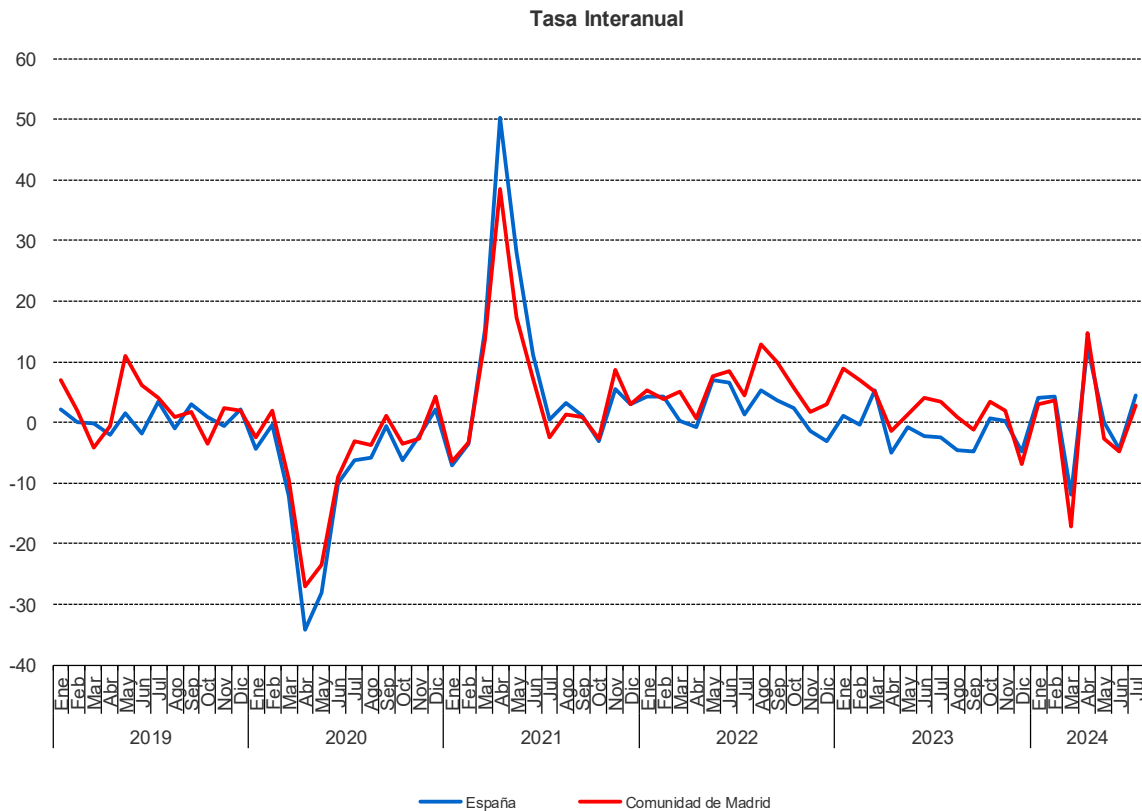

Fuente: Elaboración propia a partir de los datos de IPI.INE

Durante el mes de julio el índice general para la Comunidad de Madrid se sitúa en 116,0 puntos, experimentando un incremento del 2,8% en tasa interanual.

Por destino económico de los bienes, las tasas de variación sobre el mismo mes del año anterior han sido: del 3,8% para los Bienes de consumo (del -21,5% para los Bienes de consumo duradero y del 6,2% para los Bienes de consumo no duradero), del 2,5% para los Bienes de equipo, del -0,8% para los Bienes intermedios y del 5,7% para la Energía.

En el conjunto de España el Índice de Producción Industrial ha experimentado un incremento del 4,4% interanual.

Por destino económico de los bienes, las tasas de variación con respecto al mismo mes del año anterior son: del 7,8% para los Bienes de consumo (del 2,8% para los Bienes de consumo duradero y del 8,3% para los Bienes de consumo no duradero), del 0,9% para los Bienes de equipo, del 6,6% para los Bienes intermedios y del 0,8% para la Energía.

| Región/Índice | Índice | % Variación mensual | Tasa interanual (A) | Tasa interanual mes anterior (B) | Evolución de la tasa (A-B) |
|--|--------|---------------------|---------------------|----------------------------------|----------------------------|
| Comunidad de Madrid (Base 2021) | | | | | |
| Índice general | 116,0 | 3,1 | 2,8 | -4,7 | 7,5 |
| Bienes de consumo | 121,4 | 6,2 | 3,8 | -3,7 | 7,5 |
| Duraderos | 140,9 | 18,4 | -21,5 | -28,2 | 6,7 |
| No duraderos | 120,3 | 5,5 | 6,2 | -1,6 | 7,8 |
| Bienes de equipo | 120,4 | -0,3 | 2,5 | -4,6 | 7,1 |
| Bienes intermedios | 104,0 | -0,8 | -0,8 | -7,4 | 6,6 |
| Energía | 110,9 | 10,6 | 5,7 | -3,2 | 8,9 |
| España (Base 2021) | | | | | |
| Índice general | 107,9 | 5,2 | 4,4 | -4,3 | 8,7 |
| Bienes de consumo | 111,0 | 8,0 | 7,8 | -3,2 | 11,0 |
| Duraderos | 118,8 | 11,6 | 2,8 | -11,0 | 13,8 |
| No duraderos | 110,3 | 7,6 | 8,3 | -2,4 | 10,7 |
| Bienes de equipo | 114,4 | 0,4 | 0,9 | -9,2 | 10,1 |
| Bienes intermedios | 101,7 | 2,8 | 6,6 | -2,5 | 9,1 |
| Energía | 107,0 | 12,0 | 0,8 | -1,6 | 2,4 |

Fuente: Elaboración propia a partir de los datos de IPI.INE

Notas:

El Índice de Producción Industrial (IPI) mide la evolución mensual de la actividad productiva de las ramas industriales, es decir, de las industrias extractivas, manufactureras y de producción y distribución de energía eléctrica, agua y gas y, por primera vez para la base 2010, también la división 36 de la sección E de la CNAE-2009: Captación, depuración y distribución de agua.

Este indicador refleja la evolución conjunta de la cantidad y de la calidad, eliminando la influencia de los precios.

Los datos de los últimos tres periodos tienen carácter provisional.