

# Estadística del movimiento natural de la población de la Comunidad de Madrid 2001

## Nacimientos

### Edad media de la madre al nacimiento de su hijo

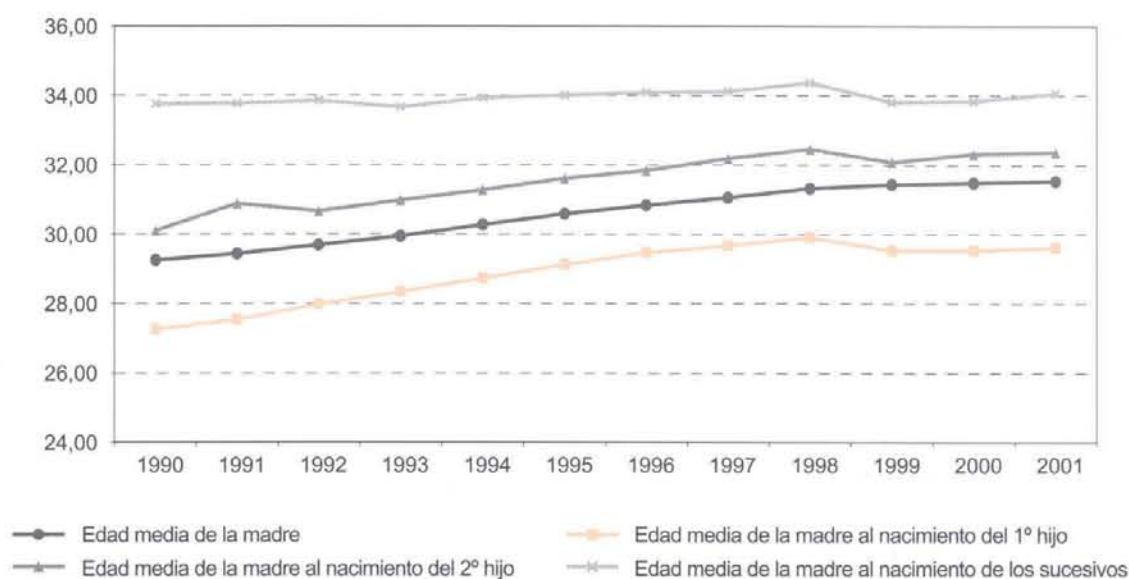

### Intervalo genésico de los nacidos vivos de madres residentes según orden del nacimiento

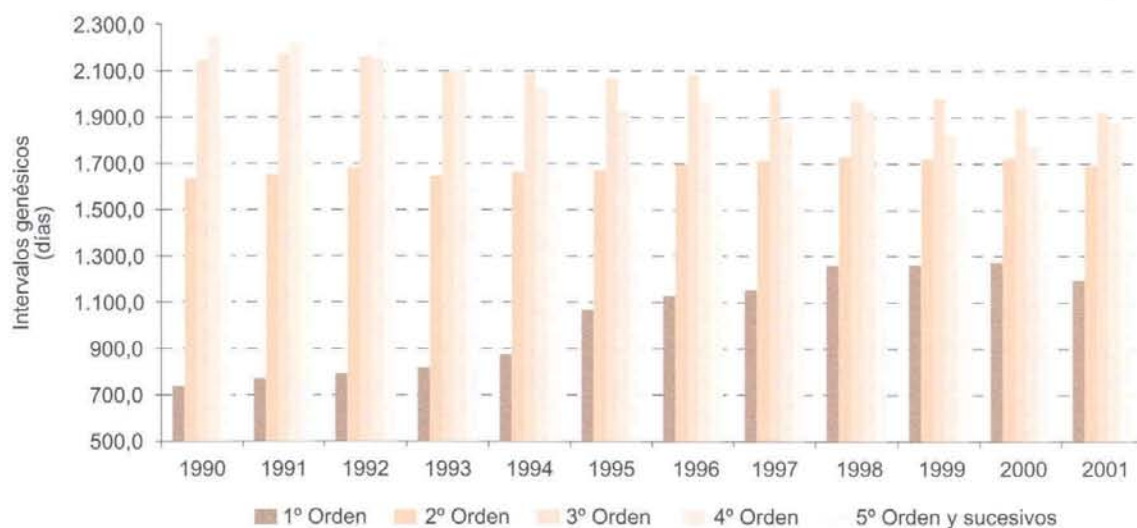

## 1. Universos

	TOTAL CM	MADRID	CORONA METROPOLITANA	MUNICIPIOS NO METROPOLITANOS
Nacidos vivos de madres residentes en la CM clasificados por lugar de residencia de la madre inscritos en la CM	59.724	29.603	22.542	7.579
inscritos fuera de la CM	59.153	29.286	22.371	7.496
	571	317	171	83
Nacidos vivos de madres no residentes en la CM inscritos en la CM clasificados por lugar de inscripción del nacimiento	1.084	844	213	27
Nacidos vivos de madres residentes en la CM clasificados por lugar de residencia de la madre dentro del matrimonio en el primer matrimonio	45.931	21.714	18.160	6.057
dentro del matrimonio en el segundo o posterior matrimonio	719	364	246	109
fuera del matrimonio de madre casada	7	6	0	1
fuera del matrimonio de madre no casada	13.067	7.519	4.136	1.412
Partos de madres residentes en la CM clasificados por lugar de residencia de la madre sencillos	58.865	29.164	22.216	7.485
dobles	57.854	28.638	21.849	7.367
triples o más	967	504	351	112
	44	22	16	6
Muertes fetales tardías de madres residentes en la CM clasificadas por lugar de residencia de la madre	190	105	55	30

## 2. Nacidos vivos de madres residentes, por orden del nacimiento según años

	1990	1991	1992	1993	1994	1995	1996	1997	1998	1999	2000	2001
TOTAL	49.935	49.293	50.669	49.499	47.687	47.006	47.491	48.726	48.858	51.976	56.622	59.724
Orden 1	24.041	24.171	25.492	25.407	24.578	24.350	24.760	25.620	25.698	27.768	30.992	32.592
Orden 2	18.785	18.752	19.123	18.205	17.625	17.464	17.617	18.047	17.993	19.097	20.046	21.065
Orden 3	5.115	4.597	4.412	4.405	4.124	3.837	3.855	3.794	3.834	3.821	4.236	4.545
Orden 4	1.296	1.192	1.052	975	924	926	800	794	874	846	884	974
Orden 5	404	330	333	283	245	217	265	279	265	253	274	321
Orden 6	145	134	133	113	112	116	106	113	104	87	103	123
Orden 7	73	61	71	50	41	55	45	44	53	54	45	50
Orden 8	38	28	26	36	21	25	22	20	15	31	18	29
Orden 9	18	17	17	14	9	10	13	9	9	14	13	14
Orden 10 y más	20	11	10	11	8	6	8	6	13	5	11	11

### Nacidos vivos por orden del nacimiento

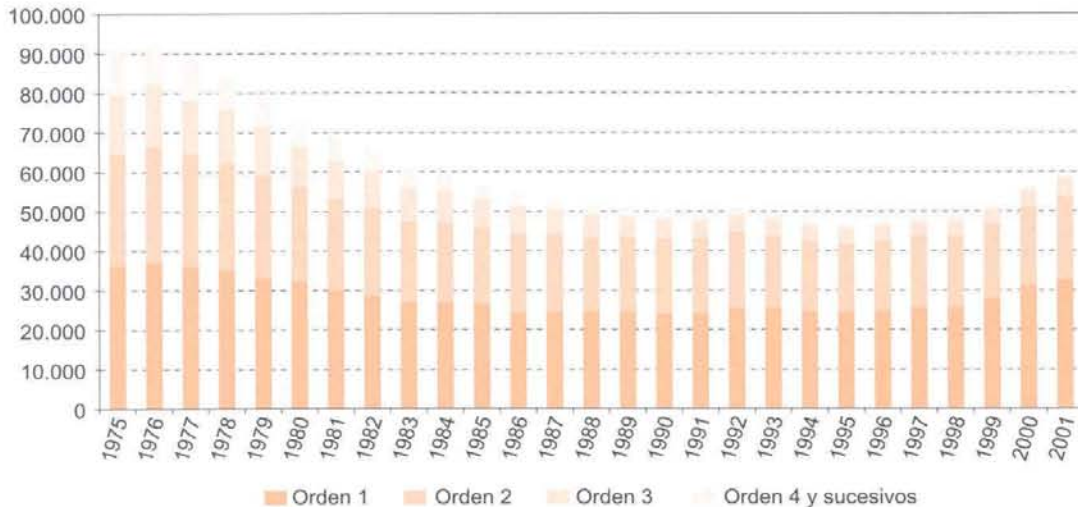

## 3. Intervalos genésicos medios (en días) de los nacidos vivos de madres residentes por grupos de edad de la madre según años

	1990	1991	1992	1993	1994	1995	1996	1997	1998	1999	2000	2001
GRUPOS DE EDAD DE LA MADRE												
TODAS LAS EDADES	1.275,5	1.284,9	1.288,3	1.271,4	1.301,1	1.423,8	1.463,8	1.477,5	1.533,4	1.528,3	1.525,4	1.482,7
Menos de 15 años	56,4	0,0	0,0	53,1	0,0	0,0	122,0	231,0	0,0	0,0	0,0	0,0
De 15 a 19 años	131,0	145,4	139,8	149,8	139,7	365,3	392,8	479,0	504,2	490,5	573,4	579,5
De 20 a 24 años	596,8	601,0	601,7	580,4	585,1	757,1	789,7	801,6	890,3	862,7	868,6	849,5
De 25 a 29 años	1.095,6	1.075,4	1.073,4	1.067,3	1.083,5	1.148,8	1.176,3	1.184,4	1.218,2	1.194,8	1.190,5	1.129,0
De 30 a 34 años	1.560,0	1.540,3	1.519,2	1.450,0	1.442,2	1.483,4	1.503,5	1.496,9	1.520,1	1.517,6	1.502,1	1.438,9
De 35 a 39 años	2.194,9	2.213,4	2.097,9	2.011,6	2.003,5	2.078,3	2.081,1	2.035,1	2.051,1	2.005,3	1.977,1	1.926,9
De 40 a 44 años	2.827,3	2.950,9	2.884,7	2.865,7	2.723,8	2.768,1	2.767,9	2.712,8	2.832,9	2.720,8	2.729,3	2.710,4
De 45 a 49 años	3.731,0	3.835,3	4.218,1	2.851,8	3.932,6	3.674,1	3.638,9	3.266,4	4.264,0	3.392,9	3.448,0	4.104,2
De 50 y más años	0,0	4.017,0	0,0	4.468,0	0,0	0,0	0,0	0,0	0,0	8.312,7	0,0	3.598,8



#### 4. Indicadores de nacidos, natalidad y fecundidad por ámbitos geográficos según años

	1992	1993	1994	1995	1996*	1997*	1998*	1999*	2000*	2001*
<b>COMUNIDAD DE MADRID</b>										
Proporción de hombres respecto a mujeres	1,06	1,06	1,08	1,07	1,04	1,06	1,07	1,07	1,07	1,06
Proporción de hombres respecto al total	0,52	0,52	0,52	0,52	0,51	0,51	0,52	0,52	0,52	0,51
Proporción de nacimientos dentro del matrimonio	0,89	0,88	0,88	0,88	0,87	0,85	0,83	0,81	0,80	0,78
Tasa bruta de natalidad	10,16	9,87	9,46	9,28	9,42	9,58	9,53	10,04	10,71	10,96
Tasa bruta de fecundidad	37,22	35,99	34,45	33,82	34,08	34,77	34,67	36,41	38,63	39,60
Índice sintético de fecundidad	1,26	1,22	1,16	1,13	1,13	1,14	1,13	1,17	1,23	1,25
Edad media de la madre al nacim. del primer hijo	27,47	27,83	28,23	28,62	28,97	29,16	29,42	29,57	29,58	29,60
Edad media de la madre al nacim. del segundo hijo	30,15	30,47	30,77	31,10	31,33	31,68	31,96	32,11	32,33	32,35
Edad media de la madre al nacim. de los sucesivos	33,35	33,15	33,43	33,51	33,59	33,62	33,88	33,90	33,95	34,05
Intervalo genésico medio (días) para el 1º orden	793,71	819,19	876,66	1.068,93	1.130,68	1.156,22	1.259,99	1.260,43	1.272,84	1.196,43
Intervalo genésico medio (días) para el 2º orden	1.681,64	1.648,13	1.661,37	1.670,33	1.697,76	1.715,17	1.729,79	1.722,28	1.722,68	1.692,76
Intervalo genésico medio (días) para el 3º orden	2.161,55	2.095,56	2.088,40	2.067,68	2.082,90	2.025,37	1.970,99	1.982,42	1.938,02	1.918,96
Intervalo genésico medio (días) para el 4º y sucesivos ordenes	2.040,43	1.946,45	1.915,52	1.843,88	1.825,16	1.771,61	1.845,43	1.730,21	1.696,57	1.783,13
<b>MUNICIPIO DE MADRID</b>										
Proporción de hombres respecto a mujeres	1,08	1,07	1,09	1,08	1,03	1,06	1,08	1,07	1,07	1,06
Proporción de hombres respecto al total	0,52	0,52	0,52	0,52	0,51	0,51	0,52	0,52	0,52	0,51
Proporción de nacimientos dentro del matrimonio	0,87	0,86	0,86	0,86	0,85	0,83	0,81	0,78	0,77	0,75
Edad media de la madre al nacim. del primer hijo	28,10	28,45	28,78	29,18	29,50	29,69	29,94	30,06	30,01	29,97
Edad media de la madre al nacim. del segundo hijo	30,61	30,93	31,19	31,50	31,74	32,04	32,35	32,43	32,59	32,57
Edad media de la madre al nacim. de los sucesivos	33,33	33,12	33,38	33,44	33,60	33,56	33,82	33,80	33,73	33,76
Intervalo genésico medio (días) para el 1º orden	793,41	807,30	862,24	1.066,73	1.132,70	1.150,48	1.249,61	1.261,49	1.272,84	1.197,00
Intervalo genésico medio (días) para el 2º orden	1.643,31	1.589,80	1.613,50	1.626,44	1.648,53	1.669,33	1.685,93	1.674,06	1.681,09	1.656,63
Intervalo genésico medio (días) para el 3º orden	2.047,25	1.946,64	1.960,88	1.971,39	1.980,97	1.924,32	1.891,97	1.915,62	1.807,12	1.864,09
Intervalo genésico medio (días) para el 4º y sucesivos ordenes	1.974,33	1.817,66	1.790,77	1.702,12	1.766,45	1.676,44	1.809,21	1.689,31	1.697,70	1.769,31
<b>MUNICIPIOS DISTINTOS DE MADRID</b>										
Proporción de hombres respecto a mujeres	1,04	1,06	1,07	1,06	1,06	1,07	1,05	1,07	1,08	1,05
Proporción de hombres respecto al total	0,51	0,51	0,52	0,51	0,51	0,52	0,51	0,52	0,52	0,51
Proporción de nacimientos dentro del matrimonio	0,90	0,91	0,90	0,89	0,90	0,87	0,85	0,83	0,83	0,82
Edad media de la madre al nacim. del primer hijo	26,71	27,07	27,58	27,98	28,35	28,55	28,87	29,08	29,15	29,24
Edad media de la madre al nacim. del segundo hijo	29,69	30,00	30,34	30,69	30,93	31,32	31,57	31,81	32,09	32,13
Edad media de la madre al nacim. de los sucesivos	33,38	33,19	33,50	33,59	33,58	33,69	33,94	34,01	34,19	34,38
Intervalo genésico medio (días) para el 1º orden	794,08	833,52	893,62	1.071,34	1.128,48	1.162,37	1.269,96	1.259,44	1.272,84	1.195,94
Intervalo genésico medio (días) para el 2º orden	1.720,85	1.707,80	1.710,05	1.716,62	1.746,72	1.760,70	1.772,54	1.768,77	1.761,49	1.727,27
Intervalo genésico medio (días) para el 3º orden	2.277,20	2.240,27	2.216,91	2.169,29	2.186,31	2.134,92	2.052,09	2.054,84	2.076,48	1.977,10
Intervalo genésico medio (días) para el 4º y sucesivos ordenes	2.117,90	2.089,55	2.071,20	2.019,10	1.896,82	1.889,56	1.889,28	1.777,49	1.695,19	1.800,25

\* La tasa bruta de natalidad, la tasa bruta de fecundidad y el índice sintético de fecundidad se han calculado utilizando como poblaciones de referencia la población oficial del Padrón Continuo, mientras que la serie antigua utilizaba las proyecciones de población de 1996.

#### Tasas específicas de fecundidad

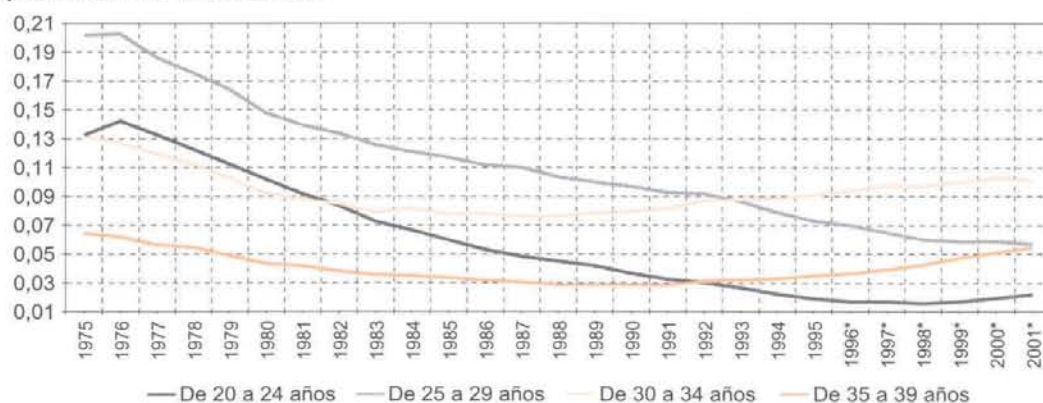

#### Índice sintético de fecundidad

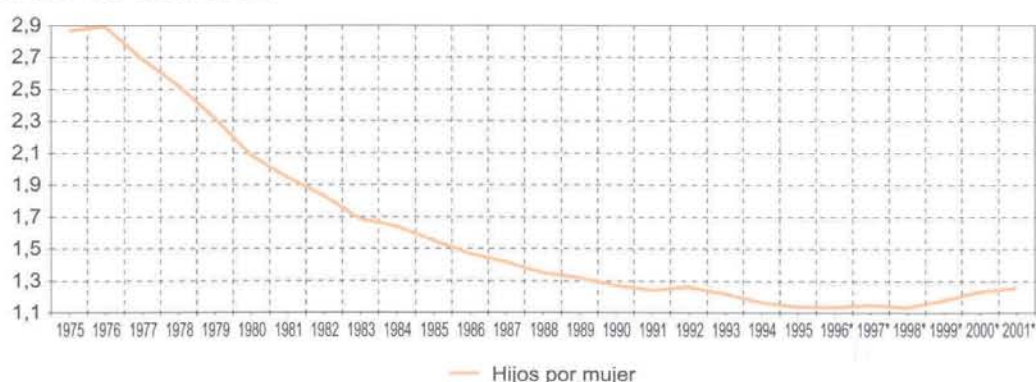

## 5. Nacidos vivos de madres residentes, por municipios y ámbitos geográficos de residencia de la madre según años

	1990	1991	1992	1993	1994	1995	1996	1997	1998	1999	2000	2001
TOTAL RESIDENTES EN LA CM	49.935	49.293	50.669	49.499	47.687	47.006	47.491	48.726	48.858	51.976	56.622	59.724
Acebeda (La)	0	1	0	0	0	0	0	0	0	0	0	0
Ajalvir	14	23	18	15	18	21	13	18	32	38	34	41
Alameda del Valle	0	1	2	0	1	3	1	2	1	3	0	3
Álamo (El)	28	28	40	34	35	45	45	38	30	49	58	54
Alcalá de Henares	1.934	1.839	1.880	1.734	1.629	1.586	1.574	1.536	1.530	1.636	1.878	1.982
Alcobendas	845	876	907	832	813	812	876	886	914	963	993	1.046
Alcorcón	1.080	955	1.046	1.026	1.033	978	1.072	1.208	1.333	1.469	1.609	1.710
Aldea del Fresno	19	10	9	14	10	10	12	12	8	12	9	8
Algete	190	177	210	189	183	185	206	186	225	233	231	226
Alpedrete	50	64	52	57	72	60	84	86	94	107	139	142
Ambite	4	2	1	2	3	2	1	4	1	1	2	2
Anchuelo	11	5	9	9	8	11	5	7	5	9	6	4
Aranjuez	377	358	421	390	406	397	435	401	383	412	423	448
Arganda del Rey	345	340	322	328	309	298	305	333	305	325	363	357
Arroyomolinos	17	16	14	21	21	21	34	38	45	48	60	73
Atazar (El)	0	0	0	3	0	1	1	1	0	0	1	1
Batres	0	0	5	7	3	8	2	7	7	7	18	10
Becerril de la Sierra	28	33	30	33	29	24	25	44	37	43	62	45
Belmonte de Tajo	11	14	12	9	12	9	7	10	12	11	7	14
Berrueco (El)	2	2	1	0	3	3	5	3	5	0	4	3
Berzosa del Lozoya	0	0	0	0	0	0	2	0	0	1	3	2
Boadilla del Monte	172	186	209	181	181	174	154	143	172	199	307	457
Boalo (El)	29	24	29	32	20	29	25	27	30	31	41	47
Braojos	2	1	4	3	1	1	1	2	4	2	1	0
Brea de Tajo	3	6	7	5	1	5	3	3	0	2	3	2
Brunete	26	31	31	34	33	44	53	61	77	82	78	117
Buitrago del Lozoya	22	15	25	18	16	11	13	12	14	15	13	21
Bustarviejo	7	11	12	16	11	9	15	10	10	16	15	13
Cabanillas de la Sierra	1	2	2	4	2	6	5	2	6	6	3	8
Cabrera (La)	11	9	9	10	13	11	13	18	21	18	22	21
Cadalso de los Vidrios	31	18	21	18	21	32	22	20	17	25	16	17
Camarma de Esteruelas	24	32	32	18	40	14	23	27	17	16	34	40
Campo Real	26	24	26	26	30	34	37	24	42	25	26	30
Canencia	0	3	6	3	3	2	6	5	2	4	6	3
Carabaña	12	11	9	14	13	13	15	9	15	3	12	9
Casarrubuelos	4	9	9	8	6	4	6	4	9	6	6	8
Cenicientos	19	14	22	10	30	14	25	14	12	12	12	11
Cercedilla	52	62	46	64	45	74	75	44	67	60	67	62
Cervera de Buitrago	0	1	0	1	1	1	0	1	4	0	0	1
Ciempozuelos	117	128	129	123	148	134	143	128	150	155	172	177
Cobeña	22	28	24	29	23	46	38	46	50	59	55	73
Colmenar de Oreja	57	76	66	57	59	67	53	64	51	50	62	62
Colmenar del Arroyo	6	4	4	10	7	6	4	5	6	6	2	6
Colmenar Viejo	578	611	360	368	315	356	347	356	357	354	391	399
Colmenarejo	28	36	36	49	58	40	55	67	75	91	74	100
Collado Mediano	25	40	36	39	46	57	58	62	38	56	50	59
Collado Villalba	397	459	503	515	563	531	545	553	555	602	650	696
Corpa	3	2	1	3	3	4	2	4	3	1	2	3
Coslada	1.027	942	913	841	773	655	598	622	604	612	603	616
Cubas de la Sagra	9	9	11	10	5	12	14	11	18	15	28	29
Chapinería	7	12	9	8	12	13	19	7	12	9	11	13
Chinchón	44	38	49	44	39	40	35	30	38	34	29	39
Daganzo de Arriba	30	18	32	30	24	25	51	56	78	97	94	103
Escorial (El)	94	108	113	118	118	110	125	104	105	123	126	124
Estremera	13	9	23	12	11	12	12	8	9	11	4	10
Fresnedillas de la Oliva	1	4	7	3	9	10	11	8	10	8	14	15
Fresno de Torote	3	0	1	2	3	6	6	0	2	5	5	7
Fuenlabrada	2.435	2.321	2.284	2.152	1.908	1.900	1.929	1.984	2.230	2.271	2.499	2.580
Fuente el Saz de Jarama	45	40	32	35	45	32	30	44	57	54	70	73
Fuentidueña de Tajo	11	18	22	19	17	12	17	15	15	20	10	15

## 5. Nacidos vivos de madres residentes, por municipios y ámbitos geográficos de residencia de la madre según años (Cont.)

	1990	1991	1992	1993	1994	1995	1996	1997	1998	1999	2000	2001
Galapagar	146	176	192	210	275	291	372	376	387	369	437	411
Garganta de los Montes	2	4	4	3	1	2	4	1	1	1	0	2
Gargantilla del Lozoya y												
Pinilla de Buitrago	0	0	0	2	0	1	0	2	4	1	1	1
Gascones	3	1	1	2	0	1	0	0	1	0	1	0
Getafe	1.196	1.207	1.324	1.165	1.104	1.100	1.064	1.127	1.100	1.363	1.560	1.501
Griñón	19	28	18	34	32	29	43	38	61	49	58	60
Guadalix de la Sierra	26	17	33	29	30	27	30	26	36	43	47	50
Guadarrama	98	88	97	104	83	94	106	98	100	138	143	135
Hiruela (La)	0	0	1	0	0	0	1	0	0	0	0	0
Horcajo de la Sierra	1	2	0	0	1	0	1	0	0	0	0	0
Horcajuelo de la Sierra	1	1	1	1	1	1	1	1	0	1	1	0
Hoyo de Manzanares	66	77	58	85	74	70	96	77	84	88	75	70
Humanes de Madrid	158	153	171	127	138	119	139	129	118	146	179	161
Leganés	1.569	1.590	1.686	1.618	1.467	1.391	1.325	1.362	1.255	1.413	1.551	1.629
Loeches	32	26	32	34	23	39	35	34	27	35	38	41
Lozoya	6	3	2	2	2	5	2	2	5	1	1	7
Lozoyuela-Navas-Sieteiglesias	3	4	5	6	6	4	5	8	7	2	7	6
Madarcos	0	0	1	0	0	0	1	0	1	0	0	0
Madrid	26.745	26.467	26.763	26.039	24.992	24.717	24.687	25.260	24.601	26.023	28.022	29.603
Centro	1.249	1.245	1.278	1.253	1.264	1.281	1.226	1.224	1.132	1.209	1.266	1.359
Arganzuela	963	991	993	1.017	946	990	1.026	1.099	1.128	1.275	1.371	1.477
Retiro	1.001	963	998	976	839	890	845	846	840	895	946	961
Salamanca	1.283	1.131	1.268	1.206	1.140	1.141	1.203	1.159	1.162	1.165	1.165	1.272
Chamartín	1.389	1.471	1.496	1.401	1.455	1.361	1.308	1.274	1.252	1.252	1.341	1.311
Tetuán	1.205	1.212	1.270	1.222	1.162	1.196	1.155	1.177	1.179	1.134	1.319	1.386
Chamberí	1.243	1.224	1.221	1.209	1.151	1.184	1.169	1.061	1.031	1.176	1.186	1.233
Fuencarral-El Pardo	2.008	1.960	1.882	1.863	1.703	1.638	1.671	1.657	1.729	1.779	1.822	1.953
Moncloa-Aravaca	859	898	880	878	936	903	916	1.004	962	1.088	1.115	1.280
Latina	2.098	2.012	1.919	1.875	1.895	1.787	1.777	1.947	1.807	1.908	2.012	2.172
Carabanchel	1.910	1.927	2.030	1.932	1.844	1.749	1.715	1.728	1.552	1.713	1.805	2.005
Usera	1.060	999	1.029	1.055	984	954	945	954	958	1.033	1.029	1.154
Puente de Vallecas	2.377	2.381	2.448	2.332	2.123	2.234	2.308	2.338	2.224	2.266	2.358	2.322
Moratalaz	807	858	833	964	917	845	883	897	839	828	962	925
Ciudad Lineal	1.987	1.944	1.999	1.881	1.960	1.838	1.901	1.845	1.846	1.957	2.145	2.343
Hortaleza	1.443	1.344	1.363	1.197	1.208	1.219	1.268	1.401	1.266	1.391	1.561	1.481
Villaverde	1.148	1.160	1.132	1.150	1.116	1.158	1.118	1.167	1.163	1.212	1.282	1.404
Villa de Vallecas	859	819	804	758	693	721	629	709	647	608	706	699
Vicalvaro	437	412	368	391	329	366	397	498	609	631	728	736
San Blas	1.111	1.175	1.200	1.169	1.070	955	891	940	971	1.199	1.540	1.678
Barajas	308	341	352	310	257	307	336	335	304	304	363	452
Majadahonda	364	398	397	454	436	390	408	410	491	552	580	694
Manzanares el Real	33	28	33	40	42	39	39	36	53	46	56	66
Meco	90	96	82	96	85	84	75	91	98	115	101	129
Mejorada del Campo	224	189	191	190	193	181	193	173	172	146	173	220
Miraflores de la Sierra	28	32	37	35	39	39	42	49	31	37	44	44
Molar (El)	42	31	42	37	25	45	24	49	35	39	51	59
Molinos (Los)	36	28	32	46	32	32	28	27	33	31	39	52
Montejo de la Sierra	4	2	1	2	3	3	3	0	4	4	0	5
Moraleja de Enmedio	19	13	24	17	30	29	33	35	38	46	42	33
Moralzarzal	26	25	28	43	46	51	53	53	57	69	97	122
Morata de Tajuña	68	65	58	64	55	44	64	54	63	49	49	47
Móstoles	2.204	2.133	2.121	2.028	1.852	1.726	1.774	1.724	1.705	1.693	1.761	1.795
Navacerrada	18	13	15	18	19	12	19	19	16	13	12	26
Navalafuente	3	3	2	5	6	5	1	7	4	4	4	3
Navalagamella	4	9	10	2	6	10	16	7	13	11	10	11
Navalcarnero	148	115	145	122	140	157	143	136	136	162	176	218
Navarredonda y San Mamés	0	0	1	1	0	1	1	0	0	0	0	1
Navas del Rey	10	14	18	10	11	14	13	13	18	18	16	19
Nuevo Baztán	13	11	17	15	37	39	34	49	46	32	51	42
Olmeda de las Fuentes	0	1	2	1	2	2	2	1	0	1	4	1
Orusco de Tajuña	9	8	4	8	5	6	8	5	7	9	8	9
Paracuellos de Jarama	63	49	58	50	54	63	48	58	59	60	85	75
Parla	901	609	495	794	822	760	709	781	763	745	955	955
Patones	4	1	3	2	5	5	6	2	0	0	5	2
Pedrezuela	6	5	11	10	16	7	12	12	11	22	39	15

## 5. Nacidos vivos de madres residentes, por municipios y ámbitos geográficos de residencia de la madre según años (Cont.)

	1990	1991	1992	1993	1994	1995	1996	1997	1998	1999	2000	2001
Pelayos de la Presa	6	6	7	10	15	17	6	12	8	10	12	20
Perales de Tajuña	18	19	20	33	17	23	19	24	17	19	22	21
Pezuela de las Torres	4	4	5	0	2	5	4	5	1	5	8	3
Pinilla del Valle	0	0	1	3	1	2	1	4	1	2	1	3
Pinto	270	272	287	286	261	256	269	296	289	340	413	416
Piñuécar-Gandullas	0	1	2	2	2	1	0	2	1	1	2	2
Pozuelo de Alarcón	468	527	698	708	756	757	751	783	830	849	892	921
Pozuelo del Rey	1	3	2	3	3	5	2	2	0	0	0	1
Prádena del Rincón	1	0	1	0	0	0	2	0	1	0	0	0
Puebla de la Sierra	0	0	0	0	0	0	0	1	0	0	0	1
Puentes Viejas	3	4	2	2	4	1	1	2	3	2	2	1
Quijorna	5	6	3	9	7	7	5	12	15	13	18	18
Rascafría	20	8	18	16	17	16	15	12	16	13	21	14
Redueña	3	1	1	0	1	0	2	2	1	2	1	1
Ribatejada	2	3	4	1	2	2	3	5	1	3	0	3
Rivas-Vaciamadrid	306	334	410	431	422	406	373	369	402	455	495	549
Robledillo de la Jara	0	0	0	0	0	0	1	2	0	0	0	0
Robledo de Chavela	18	18	21	19	23	18	24	26	26	15	25	29
Robregordo	0	0	0	0	0	1	0	2	0	0	0	0
Rozas de Madrid (Las)	510	561	623	614	577	587	599	672	685	733	890	1.069
Rozas de Puerto Real	1	1	0	1	3	6	3	0	0	3	1	3
San Agustín del Guadalix	54	63	66	83	89	79	99	103	95	96	98	97
San Fernando de Henares	376	408	479	425	443	411	445	486	489	496	549	548
San Lorenzo del Escorial	108	95	104	114	123	113	105	111	143	145	157	173
San Martín de la Vega	116	94	110	112	135	150	160	140	150	129	166	185
San Martín de Valdeiglesias	63	57	48	57	63	57	46	73	58	48	57	67
San Sebastián de los Reyes	691	683	686	701	634	642	709	670	744	767	786	755
Santa María de la Alameda	8	7	4	5	8	6	4	4	8	9	5	4
Santorcaz	5	7	5	3	10	2	5	3	6	2	6	9
Santos de la Humosa (Los)	5	6	10	9	7	6	10	9	8	10	11	15
Serna del Monte (La)	0	0	0	0	1	1	0	0	1	2	1	0
Serranillos del Valle	2	1	6	3	5	5	3	9	9	9	19	30
Sevilla la Nueva	12	10	21	18	35	35	48	47	37	68	86	73
Somosierra	0	0	1	1	2	0	0	0	1	1	0	0
Soto del Real	35	37	54	49	43	46	44	74	59	75	82	93
Talamanca de Jarama	9	12	21	12	15	23	13	19	17	15	21	24
Tielmes	16	27	27	24	27	16	12	20	18	17	23	18
Titulcia	6	4	9	8	8	2	17	9	7	9	9	13
Torrejón de Ardoz	1.019	1.020	1.076	984	872	944	915	983	997	1.142	1.228	1.267
Torrejón de la Calzada	20	25	31	28	29	40	43	49	58	45	58	72
Torrejón de Velasco	16	18	16	17	13	10	18	17	18	17	29	25
Torrelaguna	32	23	30	19	28	28	22	20	18	25	30	34
Torrelodones	110	113	114	129	115	133	161	161	212	196	206	236
Torremocha de Jarama	1	0	3	2	0	2	2	4	6	5	7	6
Torres de la Alameda	50	40	36	39	55	40	41	48	51	58	38	57
Tres Cantos	0	93	376	426	436	486	460	526	546	612	590	599
Valdaracete	10	9	5	8	8	5	7	2	4	5	6	7
Valdeavero	5	8	8	7	3	5	6	10	4	2	4	8
Valdelaguna	5	4	4	5	3	6	5	4	5	7	4	8
Valdemanco	2	2	3	5	6	6	5	7	2	4	9	10
Valdemaqueda	4	4	10	6	4	5	5	2	2	2	2	4
Valdemorillo	31	33	51	46	54	53	55	91	68	86	105	120
Valdemoro	201	214	219	256	241	278	297	325	347	428	469	547
Valdeolmos	7	9	16	21	29	14	20	14	16	22	22	15
Valdepiélagos	2	3	2	3	5	2	2	2	1	3	3	3
Valdetorres de Jarama	15	21	14	16	15	22	18	30	28	24	30	27
Valdilecha	30	27	17	30	21	23	27	23	22	21	21	18
Valverde de Alcalá	2	3	1	2	2	1	0	2	2	4	1	3
Vellilla de San Antonio	24	43	51	56	53	68	86	90	107	144	137	156
Vellón (El)	2	8	13	9	14	6	10	11	11	11	11	8



## 5. Nacidos vivos de madres residentes, por municipios y ámbitos geográficos de residencia de la madre según años (Concl.)

	1990	1991	1992	1993	1994	1995	1996	1997	1998	1999	2000	2001
Venturada	1	3	6	5	8	4	11	5	5	8	17	14
Villa del Prado	46	48	39	41	49	37	41	38	41	42	47	50
Villaconejos	37	39	28	33	29	27	29	23	31	38	29	20
Villalbilla	23	22	29	21	29	27	32	38	52	57	59	60
Villamanrique de Tajo	5	6	6	4	5	4	5	6	6	7	7	5
Villamanta	11	8	15	11	19	21	11	14	14	18	18	24
Villamantilla	1	3	1	0	0	3	3	3	2	3	2	4
Villanueva de la Cañada	67	66	72	76	92	70	119	111	139	113	158	131
Villanueva de Perales	2	5	2	3	7	5	3	3	5	4	9	8
Villanueva del Pardillo	53	41	30	38	50	43	42	42	69	86	109	135
Villar del Olmo	1	6	7	9	10	9	15	6	15	19	22	18
Villarejo de Salvanés	87	78	67	61	56	48	69	64	63	65	68	58
Villaviciosa de Odón	124	133	158	124	126	158	138	172	147	175	176	220
Villavieja del Lozoya	1	3	1	1	1	3	3	6	2	2	2	2
Zarzalejo	10	5	7	10	8	11	17	12	5	14	18	9

### ÁMBITOS GEOGRÁFICOS

Área Metropolitana	45.271	44.584	45.611	44.375	42.327	41.661	41.717	42.891	42.807	45.493	49.468	52.145
Madrid	26.745	26.467	26.763	26.039	24.992	24.717	24.687	25.260	24.601	26.023	28.022	29.603
Almendra Central	8.333	8.237	8.524	8.284	7.957	8.043	7.932	7.840	7.724	8.106	8.594	8.999
Periferia Noroeste	6.605	6.487	6.476	6.129	6.064	5.905	6.092	6.242	6.107	6.519	7.006	7.509
Periferia Este	3.214	3.264	3.205	3.282	3.009	2.887	2.800	3.044	3.066	3.266	3.936	4.038
Periferia Sur	8.593	8.479	8.558	8.344	7.962	7.882	7.863	8.134	7.704	8.132	8.486	9.057
Corona Metropolitana	18.526	18.117	18.848	18.336	17.335	16.944	17.030	17.631	18.206	19.470	21.446	22.542
Norte	2.114	2.263	2.329	2.327	2.198	2.296	2.392	2.438	2.561	2.696	2.760	2.799
Sur	9.655	9.087	9.243	9.069	8.447	8.111	8.142	8.482	8.675	9.294	10.348	10.586
Este	4.973	4.824	5.058	4.711	4.439	4.314	4.232	4.317	4.360	4.691	5.148	5.413
Oeste	1.784	1.943	2.218	2.229	2.251	2.223	2.264	2.394	2.610	2.789	3.190	3.744
Municipios no metropolitanos	4.664	4.709	5.058	5.124	5.360	5.345	5.774	5.835	6.051	6.483	7.154	7.579

### Nacidos vivos de madres residentes por ámbitos geográficos. Años 1997-2001

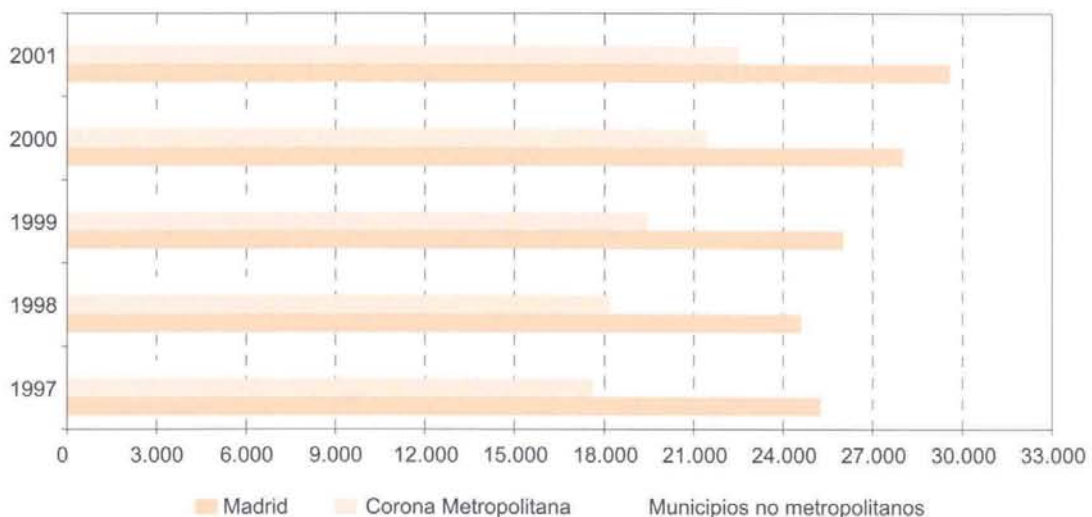

## 6. Nacidos vivos de madres residentes por municipios y ámbitos geográficos de residencia de la madre según filiación del nacido, orden del matrimonio, estado civil de la madre y sexo del nacido

	TODOS LOS NACIMIENTOS			DENTRO DEL MATRIMONIO		FUERA DEL MATRIMONIO	
	Total	Hombres	Mujeres	En el 1 <sup>er</sup> matrimonio Total	En el 2 <sup>o</sup> o post. Total	De madre casada Total	De madre no casada Total
<b>TOTAL RESIDENTES EN LA CM</b>	<b>59.724</b>	<b>30.702</b>	<b>29.022</b>	<b>45.931</b>	<b>719</b>	<b>7</b>	<b>13.067</b>
Ajalvir	41	17	24	31	1	0	9
Alameda del Valle	3	1	2	3	0	0	0
Álamo (El)	54	30	24	48	0	0	6
Alcalá de Henares	1.982	1.047	935	1.493	21	0	468
Alcobendas	1.046	549	497	866	16	0	164
Alcorcón	1.710	893	817	1.370	13	0	327
Aldea del Fresno	8	4	4	4	0	0	4
Algete	226	120	106	190	2	0	34
Alpedrete	142	64	78	119	0	0	23
Ambite	2	1	1	1	0	0	1
Anchuelo	4	3	1	4	0	0	0
Aranjuez	448	225	223	351	7	0	90
Arganda del Rey	357	193	164	297	2	0	58
Arroyomolinos	73	33	40	58	3	0	12
Atazar (El)	1	0	1	1	0	0	0
Batres	10	9	1	6	0	0	4
Becerril de la Sierra	45	22	23	33	0	0	12
Belmonte de Tajo	14	8	6	12	0	0	2
Berrueco (El)	3	2	1	1	0	0	2
Berzosa del Lozoya	2	0	2	0	0	0	2
Boadilla del Monte	457	251	206	403	7	0	47
Boalo (El)	47	21	26	39	1	0	7
Brea de Tajo	2	0	2	2	0	0	0
Brunete	117	68	49	99	3	0	15
Buitrago del Lozoya	21	16	5	15	1	0	5
Bustarviejo	13	6	7	11	0	0	2
Cabanillas de la Sierra	8	3	5	6	0	0	2
Cabrera (La)	21	8	13	14	1	0	6
Cadalso de los Vidrios	17	7	10	6	1	0	10
Camarma de Esteruelas	40	25	15	31	1	0	8
Campo Real	30	18	12	24	0	0	6
Canencia	3	1	2	3	0	0	0
Carabaña	9	3	6	8	0	0	1
Casarrubuelos	8	4	4	8	0	0	0
Cenicientos	11	7	4	10	1	0	0
Cercedilla	62	27	35	45	1	0	16
Cervera de Buitrago	1	1	0	1	0	0	0
Ciempozuelos	177	83	94	141	2	0	34
Cobefía	73	28	45	65	4	0	4
Colmenar de Oreja	62	27	35	54	2	0	6
Colmenar del Arroyo	6	3	3	5	0	0	1
Colmenar Viejo	399	215	184	314	5	0	80
Colmenarejo	100	49	51	83	0	0	17
Collado-Mediano	59	23	36	46	2	0	11
Collado Villalba	696	358	338	532	15	1	148
Corpa	3	1	2	3	0	0	0
Coslada	616	318	298	476	15	0	125
Cubas de la Sagra	29	13	16	22	0	0	7
Chapinería	13	5	8	7	0	0	6
Chinchón	39	15	24	36	0	0	3
Daganzo de Arriba	103	54	49	87	2	0	14
Escorial (El)	124	66	58	90	4	0	30
Estremera	10	3	7	8	0	0	2
Fresnedillas de la Oliva	15	8	7	12	0	0	3
Fresno de Torote	7	3	4	6	0	0	1
Fuenlabrada	2.580	1.330	1.250	2.115	19	0	446
Fuente el Saz de Jarama	73	43	30	63	2	0	8
Fuentidueña de Tajo	15	6	9	14	0	0	1
Galapagar	411	209	202	338	7	0	66
Garganta de los Montes	2	0	2	2	0	0	0



## 6. Nacidos vivos de madres residentes por municipios y ámbitos geográficos de residencia de la madre según filiación del nacido, orden del matrimonio, estado civil de la madre y sexo del nacido (Cont.)

	TODOS LOS NACIMIENTOS			DENTRO DEL MATRIMONIO		FUERA DEL MATRIMONIO	
	Total	Hombres	Mujeres	En el 1 <sup>er</sup> matrimonio Total	En el 2 <sup>o</sup> o post. Total	De madre casada Total	De madre no casada Total
Gargantilla del Lozoya y Pinilla de Buitrago	1	1	0	0	0	0	1
Getafe	1.501	787	714	1.219	10	0	272
Griñón	60	30	30	49	0	0	11
Guadalix de la Sierra	50	25	25	39	1	0	10
Guadarrama	135	80	55	105	5	0	25
Hoyo de Manzanares	70	30	40	60	1	0	9
Humanes de Madrid	161	82	79	114	2	0	45
Leganés	1.629	836	793	1.276	15	0	338
Loeches	41	22	19	39	0	0	2
Lozoya	7	3	4	5	0	0	2
Lozoyuela-Navas-Sieteiglesias	6	3	3	2	0	0	4
Madrid	29.603	15.245	14.358	21.714	364	6	7.519
Majadahonda	694	348	346	588	11	0	95
Manzanares el Real	66	31	35	48	0	0	18
Meco	129	60	69	103	3	0	23
Mejorada del Campo	220	114	106	158	1	0	61
Miraflores de la Sierra	44	23	21	30	0	0	14
Molar (El)	59	36	23	51	1	0	7
Molinos (Los)	52	30	22	37	0	0	15
Montejo de la Sierra	5	3	2	5	0	0	0
Moraleja de Enmedio	33	13	20	28	0	0	5
Moralzarzal	122	57	65	89	3	0	30
Morata de Tajuña	47	22	25	43	0	0	4
Móstoles	1.795	932	863	1.351	13	0	431
Navacerrada	26	13	13	20	0	0	6
Navalafuente	3	2	1	2	0	0	1
Navalagamella	11	5	6	7	0	0	4
Navalcarnero	218	116	102	173	2	0	43
Navarredonda y San Mamés	1	1	0	1	0	0	0
Navas del Rey	19	11	8	14	0	0	5
Nuevo Baztán	42	15	27	28	2	0	12
Olmeda de las Fuentes	1	0	1	0	0	0	1
Orusco de Tajuña	9	4	5	6	0	0	3
Paracuellos de Jarama	75	37	38	54	0	0	21
Parla	955	489	466	718	13	0	224
Patones	2	0	2	1	0	0	1
Pedrezuela	15	7	8	10	0	0	5
Pelayos de la Presa	20	12	8	11	0	0	9
Perales de Tajuña	21	7	14	19	0	0	2
Pezuela de las Torres	3	2	1	2	0	0	1
Pinilla del Valle	3	1	2	2	0	0	1
Pinto	416	210	206	330	6	0	80
Piñuécar-Gandullas	2	0	2	1	0	0	1
Pozuelo de Alarcón	921	489	432	799	15	0	107
Pozuelo del Rey	1	0	1	0	0	0	1
Puebla de la Sierra	1	0	1	1	0	0	0
Puentes Viejas	1	1	0	1	0	0	0
Quijorna	18	8	10	14	0	0	4
Rascafría	14	9	5	12	0	0	2
Redueña	1	1	0	1	0	0	0
Ribatejada	3	2	1	1	0	0	2
Rivas-Vaciamadrid	549	284	265	457	12	0	80
Robledo de Chavela	29	8	21	18	1	0	10
Rozas de Madrid (Las)	1.069	534	535	942	18	0	109
Rozas de Puerto Real	3	1	2	3	0	0	0
San Agustín del Guadalix	97	52	45	77	1	0	19
San Fernando de Henares	548	297	251	474	1	0	73
San Lorenzo de El Escorial	173	87	86	132	1	0	40
San Martín de la Vega	185	88	97	141	1	0	43
San Martín de Valdeiglesias	67	26	41	51	0	0	16

## 6. Nacidos vivos de madres residentes por municipios y ámbitos geográficos de residencia de la madre según filiación del nacido, orden del matrimonio, estado civil de la madre y sexo del nacido (Concl.)

	TODOS LOS NACIMIENTOS			DENTRO DEL MATRIMONIO		FUERA DEL MATRIMONIO	
	Total	Hombres	Mujeres	En el 1 <sup>er</sup> matrimonio Total	En el 2 <sup>o</sup> o post. Total	De madre casada Total	De madre no casada Total
San Sebastián de los Reyes	755	363	392	629	9	0	117
Santa María de la Alameda	4	2	2	4	0	0	0
Santorcaz	9	4	5	8	0	0	1
Santos de la Humosa (Los)	15	5	10	10	0	0	5
Serranillos del Valle	30	16	14	21	0	0	9
Sevilla la Nueva	73	36	37	58	1	0	14
Soto del Real	93	40	53	74	3	0	16
Talamanca de Jarama	24	11	13	20	0	0	4
Tielmes	18	6	12	15	0	0	3
Titulcia	13	10	3	9	0	0	4
Torrejón de Ardoz	1.267	645	622	941	9	0	317
Torrejón de la Calzada	72	32	40	64	1	0	7
Torrejón de Velasco	25	14	11	22	1	0	2
Torrelaguna	34	17	17	30	0	0	4
Torrelodones	236	114	122	213	3	0	20
Torremocha de Jarama	6	2	4	4	0	0	2
Torres de la Alameda	57	42	15	50	1	0	6
Tres Cantos	599	297	302	542	2	0	55
Valdaracete	7	4	3	6	0	0	1
Valdeavero	8	5	3	7	0	0	1
Valdelaguna	8	3	5	4	0	0	4
Valdemanco	10	5	5	9	0	0	1
Valdemaqueda	4	2	2	1	0	0	3
Valdemorillo	120	57	63	92	1	0	27
Valdemoro	547	256	291	459	8	0	80
Valdeolmos-Alalpardo	15	9	6	13	1	0	1
Valdepiélagos	3	2	1	3	0	0	0
Valdetorres de Jarama	27	17	10	22	0	0	5
Valdilecha	18	7	11	17	0	0	1
Valverde de Alcalá	3	1	2	2	0	0	1
Velilla de San Antonio	156	78	78	135	3	0	18
Vellón (El)	8	4	4	8	0	0	0
Venturada	14	8	6	11	0	0	3
Villa del Prado	50	24	26	35	1	0	14
Villaconejos	20	7	13	17	0	0	3
Villalbilla	60	29	31	50	1	0	9
Villamanrique de Tajo	5	4	1	5	0	0	0
Villamanta	24	17	7	19	0	0	5
Villamantilla	4	4	0	4	0	0	0
Villanueva de la Cañada	131	85	46	111	3	0	17
Villanueva de Perales	8	3	5	5	0	0	3
Villanueva del Pardillo	135	75	60	112	4	0	19
Villar del Olmo	18	9	9	16	0	0	2
Villarejo de Salvanés	58	28	30	50	1	0	7
Villaviciosa de Odón	220	118	102	188	2	0	30
Villavieja del Lozoya	2	0	2	2	0	0	0
Zarzalejo	9	6	3	6	0	0	3
<b>ÁMBITOS GEOGRÁFICOS</b>							
Área Metropolitana	52.145	26.934	25.211	39.874	610	6	11.655
Madrid	29.603	15.245	14.358	21.714	364	6	7.519
Almendra Central	8.999	4.657	4.342	6.611	133	4	2.251
Periferia Noroeste	7.509	3.864	3.645	5.922	86	1	1.500
Periferia Este	4.038	2.034	2.004	3.091	47	0	900
Periferia Sur	9.057	4.690	4.367	6.090	98	1	2.868
Corona Metropolitana	22.542	11.689	10.853	18.160	246	0	4.136
Norte	2.799	1.424	1.375	2.351	32	0	416
Sur	10.586	5.477	5.109	8.379	89	0	2.118
Este	5.413	2.820	2.593	4.188	62	0	1.163
Oeste	3.744	1.968	1.776	3.242	63	0	439
Municipios no metropolitanos	7.579	3.768	3.811	6.057	109	1	1.412

## 7. Nacidos vivos de madres residentes por edad cumplida y año de nacimiento de la madre según filiación del nacido y ámbitos geográficos de residencia de la madre

		TOTAL NACIMIENTOS			DENTRO DEL MATRIMONIO			FUERA DEL MATRIMONIO		
		Total CM	Munic. Madrid	Corona Metrop.	Total CM	Munic. Madrid	Corona Metrop.	Total CM	Munic. Madrid	Corona Metrop.
		52.145	29.603	22.542	40.484	22.078	18.406	11.661	7.525	4.136
<b>EDAD CUMPLIDA</b>	<b>AÑO DE NACIMIENTO</b>									
Menores de 15	1986 y posteriores	9	6	3	0	0	0	9	6	3
De 15 a 19		1.066	720	346	185	117	68	881	603	278
15	1986	16	15	1	1	1	0	15	14	1
15	1985	21	15	6	2	1	1	19	14	5
16	1985	39	26	13	1	0	0	38	25	13
16	1984	49	30	19	4	2	2	45	28	17
17	1984	98	64	34	10	5	5	88	59	29
17	1983	103	72	31	13	10	3	90	62	28
18	1983	136	85	51	20	13	7	116	72	44
18	1982	171	116	55	38	25	13	133	91	42
19	1982	217	148	69	42	24	18	175	124	51
19	1981	216	149	67	54	35	19	162	114	48
De 20 a 24		4.337	2.657	1.680	1.679	922	757	2.658	1.735	923
20	1981	326	203	123	74	43	31	252	160	92
20	1980	322	204	118	77	48	29	245	156	89
21	1980	358	225	133	91	54	37	267	171	96
21	1979	342	208	134	103	46	57	239	162	77
22	1979	395	254	141	143	83	60	252	171	81
22	1978	389	239	150	148	91	57	241	148	93
23	1978	498	302	196	218	124	94	280	178	102
23	1977	497	311	186	222	132	90	275	179	96
24	1977	579	347	232	274	137	137	305	210	95
24	1976	631	364	267	329	164	165	302	200	102
De 25 a 29		12.391	6.067	6.324	9.354	4.183	5.171	3.037	1.884	1.153
25	1976	749	397	352	427	202	225	322	195	127
25	1975	762	404	358	471	206	265	291	198	93
26	1975	901	447	454	596	246	350	305	201	104
26	1974	952	462	490	653	289	364	299	173	126
27	1974	1.108	527	581	813	347	466	295	180	115
27	1973	1.217	559	658	919	383	536	298	176	122
28	1973	1.512	707	805	1.181	513	668	331	194	137
28	1972	1.483	728	755	1.203	552	651	280	176	104
29	1972	1.791	897	894	1.458	687	771	333	210	123
29	1971	1.916	939	977	1.633	758	875	283	181	102
De 30 a 34		21.594	12.025	9.569	18.636	10.198	8.438	2.958	1.827	1.131
30	1971	2.164	1.104	1.060	1.791	897	894	373	207	166
30	1970	2.140	1.100	1.040	1.837	931	906	303	169	134
31	1970	2.202	1.151	1.051	1.894	960	934	308	191	117
31	1969	2.203	1.141	1.062	1.928	976	952	275	165	110
32	1969	2.326	1.286	1.040	2.012	1.090	922	314	196	118
32	1968	2.166	1.245	921	1.894	1.083	811	272	162	110
33	1968	2.293	1.321	972	2.001	1.132	869	292	189	103
33	1967	2.153	1.264	889	1.874	1.085	789	279	179	100
34	1967	2.012	1.216	796	1.719	1.021	698	293	195	98
34	1966	1.935	1.197	738	1.686	1.023	663	249	174	75
De 35 a 39		11.094	7.030	4.064	9.367	5.832	3.535	1.727	1.198	529
35	1966	1.849	1.125	724	1.604	965	639	245	160	85
35	1965	1.666	1.054	612	1.439	885	554	227	169	58
36	1965	1.534	954	580	1.309	807	502	225	147	78
36	1964	1.315	844	471	1.133	723	410	182	121	61
37	1964	1.136	703	433	966	585	381	170	118	52
37	1963	1.015	650	365	843	528	315	172	122	50
38	1963	832	537	295	679	428	251	153	109	44
38	1962	645	429	216	541	356	185	104	73	31
39	1962	642	441	201	494	331	163	148	110	38
39	1961	460	293	167	359	224	135	101	69	32
De 40 a 44		1.578	1.045	533	1.200	784	416	378	261	117
40	1961	389	251	138	305	198	107	84	53	31
40	1960	298	195	103	226	140	86	72	55	17
41	1960	234	146	88	173	109	64	61	37	24
41	1959	170	116	54	128	83	45	42	33	9
42	1959	136	104	32	106	80	26	30	24	6
42	1958	116	73	43	85	52	33	31	21	10
43	1958	87	57	30	63	41	22	24	16	8
43	1957	73	52	21	57	41	16	16	11	5
44	1957	44	30	14	35	25	10	9	5	4
44	1956	31	21	10	22	15	7	9	6	3
De 45 a 49		69	47	22	59	39	20	10	8	2
45	1956	24	12	12	22	11	11	2	1	1
45	1955	9	8	1	8	7	1	1	1	0
46	1955	9	7	2	5	4	1	4	3	1
46	1954	6	4	2	5	3	2	1	1	0
47	1954	7	5	2	6	4	2	1	1	0
48	1953	8	5	3	8	5	3	0	0	0
49	1953	2	2	0	2	2	0	0	0	0
49	1952	4	4	0	3	3	0	1	1	0
De 50 y más	1951 y anteriores	7	6	1	4	3	1	3	3	0

## 8. Nacidos vivos de madres residentes por municipios y ámbitos geográficos de residencia de la madre según grupos de edad de la madre

	GRUPOS DE EDAD DE LA MADRE									
	Todas las edades	Menos de 15 años	De 15 a 19 años	De 20 a 24 años	De 25 a 29 años	De 30 a 34 años	De 35 a 39 años	De 40 a 44 años	De 45 a 49 años	De 50 y más años
TOTAL RESIDENTES EN LA CM	59.724	9	1.182	4.925	14.527	24.704	12.506	1.783	81	7
Ajalvir	41	0	0	2	14	17	7	1	0	0
Alameda del Valle	3	0	0	0	2	1	0	0	0	0
Álamo (El)	54	0	1	5	17	20	10	1	0	0
Alcaá de Henares	1.982	1	46	211	594	754	331	44	1	0
Alcobendas	1.046	0	11	69	233	468	235	29	1	0
Alcorcón	1.710	0	24	113	474	796	265	35	3	0
Aldea del Fresno	8	0	0	0	2	4	1	1	0	0
Algete	226	0	0	12	66	93	46	9	0	0
Alpedrete	142	0	1	7	46	56	31	1	0	0
Ambite	2	0	0	1	0	1	0	0	0	0
Anchuelo	4	0	0	0	2	1	1	0	0	0
Aranjuez	448	0	13	44	133	179	67	11	1	0
Arganda del Rey	357	0	11	46	123	125	43	9	0	0
Arroyomolinos	73	0	1	5	15	35	15	2	0	0
Atazar (El)	1	0	0	0	0	0	1	0	0	0
Batres	10	0	0	0	3	6	1	0	0	0
Becerril de la Sierra	45	0	1	5	10	22	6	1	0	0
Belmonte de Tajo	14	0	0	4	3	5	1	1	0	0
Berrueco (El)	3	0	0	0	2	0	1	0	0	0
Berzosa del Lozoya	2	0	0	0	1	1	0	0	0	0
Boadilla del Monte	457	0	1	14	102	229	102	8	1	0
Boalo (El)	47	0	2	2	10	23	8	2	0	0
Brea de Tajo	2	0	0	0	0	1	1	0	0	0
Brunete	117	0	0	4	30	59	23	1	0	0
Buitrago del Lozoya	21	0	1	4	7	7	1	1	0	0
Bustarviejo	13	0	0	1	1	4	7	0	0	0
Cabanillas de la Sierra	8	0	0	1	1	5	0	1	0	0
Cabrera (La)	21	0	0	2	4	5	8	2	0	0
Cadalso de los Vidrios	17	0	0	1	4	9	3	0	0	0
Camarma de Esteruelas	40	0	0	6	11	16	5	2	0	0
Campo Real	30	0	0	3	7	12	7	1	0	0
Canencia	3	0	0	0	1	2	0	0	0	0
Carabaña	9	0	0	0	4	4	1	0	0	0
Casarrubuelos	8	0	0	1	1	4	2	0	0	0
Cenicientos	11	0	0	0	6	3	1	1	0	0
Cercedilla	62	0	1	5	17	22	16	1	0	0
Cervera de Buitrago	1	0	0	0	0	0	1	0	0	0
Ciempozuelos	177	0	2	17	64	61	33	0	0	0
Cobeña	73	0	1	1	14	34	22	1	0	0
Colmenar de Oreja	62	0	1	11	22	20	6	2	0	0
Colmenar del Arroyo	6	0	0	0	1	4	0	1	0	0
Colmenar Viejo	399	0	9	25	110	170	74	11	0	0
Colmenarejo	100	0	1	4	21	46	22	6	0	0
Collado-Mediano	59	0	0	5	16	23	9	5	1	0
Collado Villalba	696	0	10	64	170	281	147	22	2	0
Corpa	3	0	0	0	2	1	0	0	0	0
Coslada	616	0	14	62	185	222	111	21	1	0
Cubas de la Sagra	29	0	0	3	7	13	5	1	0	0
Chapinería	13	0	0	0	6	3	3	1	0	0
Chinchón	39	0	0	4	9	19	5	2	0	0
Daganzo de Arriba	103	0	0	4	23	62	14	0	0	0
Escorial (El)	124	0	1	10	21	52	31	9	0	0
Estremera	10	0	0	0	4	4	2	0	0	0
Fresnedillas de la Oliva	15	0	0	1	5	4	5	0	0	0
Fresno de Torote	7	0	0	0	2	5	0	0	0	0
Fuenlabrada	2.580	0	44	218	945	1.043	286	42	2	0
Fuente el Saz de Jarama	73	0	0	2	21	33	14	3	0	0
Fuentidueña de Tajo	15	0	1	3	7	2	1	1	0	0



## 8. Nacidos vivos de madres residentes por municipios y ámbitos geográficos de residencia de la madre según grupos de edad de la madre (Cont.)

	GRUPOS DE EDAD DE LA MADRE									
	Todas las edades	Menos de 15 años	De 15 a 19 años	De 20 a 24 años	De 25 a 29 años	De 30 a 34 años	De 35 a 39 años	De 40 a 44 años	De 45 a 49 años	De 50 y más años
Galapagar	411	0	7	22	88	192	83	19	0	0
Garganta de los Montes	2	0	0	0	0	1	0	1	0	0
Gargantilla del Lozoya y Pinilla de Buitrago	1	0	0	0	1	0	0	0	0	0
Getafe	1.501	0	26	109	481	622	232	29	2	0
Griñón	60	0	1	1	16	31	9	2	0	0
Guadalix de la Sierra	50	0	0	4	13	22	10	1	0	0
Guadarrama	135	0	4	5	40	62	21	2	1	0
Hoyo de Manzanares	70	0	0	4	10	33	20	3	0	0
Humanes de Madrid	161	0	10	30	49	54	15	3	0	0
Leganés	1.629	0	25	138	453	695	287	31	0	0
Loeches	41	0	1	3	17	15	5	0	0	0
Lozoya	7	0	0	3	2	0	1	1	0	0
Lozoyuela-Navas-Sieteiglesias	6	0	0	1	1	3	1	0	0	0
Madrid	29.603	6	720	2.657	6.067	12.025	7.030	1.045	47	6
Majadahonda	694	0	4	23	120	357	170	20	0	0
Manzanares el Real	66	0	0	7	20	27	11	1	0	0
Meco	129	0	3	14	32	53	26	1	0	0
Mejorada del Campo	220	0	2	27	84	75	28	4	0	0
Miraflores de la Sierra	44	0	2	2	12	17	10	1	0	0
Molar (El)	59	0	2	4	15	24	11	3	0	0
Molinos (Los)	52	0	0	4	7	28	12	1	0	0
Montejo de la Sierra	5	0	0	0	1	3	1	0	0	0
Moraleja de Enmedio	33	0	0	3	11	17	2	0	0	0
Moralzarzal	122	0	2	9	36	43	27	5	0	0
Morata de Tajuña	47	0	1	7	15	20	4	0	0	0
Móstoles	1.795	1	41	175	558	695	295	27	3	0
Navacerrada	26	0	0	2	9	10	4	1	0	0
Navalafuente	3	0	0	0	2	1	0	0	0	0
Navalagamella	11	0	1	0	3	3	2	2	0	0
Navalcarnero	218	0	5	21	75	74	41	2	0	0
Navarredonda y San Mamés	1	0	0	0	1	0	0	0	0	0
Navas del Rey	19	0	0	5	5	7	1	1	0	0
Nuevo Baztán	42	0	0	3	10	21	6	2	0	0
Olmeda de las Fuentes	1	0	0	0	0	0	1	0	0	0
Orusco de Tajuña	9	0	0	2	4	2	1	0	0	0
Paracuellos de Jarama	75	0	0	4	20	27	23	1	0	0
Parla	955	0	30	133	344	325	103	20	0	0
Patones	2	0	0	1	0	1	0	0	0	0
Pedrezuela	15	0	0	1	2	8	4	0	0	0
Pelayos de la Presa	20	0	0	2	3	11	4	0	0	0
Perales de Tajuña	21	0	1	3	6	4	7	0	0	0
Pezuela de las Torres	3	0	0	0	1	2	0	0	0	0
Pinilla del Valle	3	0	0	0	0	1	2	0	0	0
Pinto	416	0	7	27	124	175	71	12	0	0
Piñuécar-Gandullas	2	0	0	0	1	1	0	0	0	0
Pozuelo de Alarcón	921	0	5	38	152	401	278	45	2	0
Pozuelo del Rey	1	0	0	1	0	0	0	0	0	0
Puebla de la Sierra	1	0	0	0	1	0	0	0	0	0
Puentes Viejas	1	0	0	0	0	1	0	0	0	0
Quijorna	18	0	2	1	3	9	2	1	0	0
Rascafría	14	0	0	0	8	3	2	1	0	0
Redueña	1	0	0	0	0	0	1	0	0	0
Ribatejada	3	0	0	0	1	1	1	0	0	0
Rivas-Vaciamadrid	549	0	2	24	106	274	127	14	2	0
Robledo de Chavela	29	0	0	3	9	14	3	0	0	0
Rozas de Madrid (Las)	1.069	0	5	27	186	527	282	39	2	1
Rozas de Puerto Real	3	0	0	0	0	1	2	0	0	0
San Agustín del Guadalix	97	0	0	7	23	47	17	3	0	0
San Fernando de Henares	548	0	1	26	170	264	79	8	0	0
San Lorenzo de El Escorial	173	0	3	15	43	65	40	6	1	0

## 8. Nacidos vivos de madres residentes por municipios y ámbitos geográficos de residencia de la madre según grupos de edad de la madre (Concl.)

	GRUPOS DE EDAD DE LA MADRE									
	Todas las edades	Menos de 15 años	De 15 a 19 años	De 20 a 24 años	De 25 a 29 años	De 30 a 34 años	De 35 a 39 años	De 40 a 44 años	De 45 a 49 años	De 50 y más años
San Martín de la Vega	185	0	2	17	60	77	27	2	0	0
San Martín de Valdeiglesias	67	0	1	6	22	27	10	0	1	0
San Sebastián de los Reyes	755	0	7	39	199	333	159	17	1	0
Santa María de la Alameda	4	0	0	0	2	0	2	0	0	0
Santorcaz	9	0	0	2	4	2	0	0	1	0
Santos de la Humosa (Los)	15	0	0	1	6	3	3	2	0	0
Serranillos del Valle	30	0	0	2	9	12	7	0	0	0
Sevilla la Nueva	73	0	2	3	22	31	13	2	0	0
Soto del Real	93	0	1	2	21	45	24	0	0	0
Talamanca de Jarama	24	0	0	3	5	10	6	0	0	0
Tielmes	18	0	0	1	4	8	4	1	0	0
Titulcia	13	0	1	0	2	7	3	0	0	0
Torrejón de Ardoz	1.267	1	32	131	383	498	190	32	0	0
Torrejón de la Calzada	72	0	1	3	25	27	14	2	0	0
Torrejón de Velasco	25	0	0	1	8	9	7	0	0	0
Torrelaguna	34	0	1	0	11	17	4	1	0	0
Torrelodones	236	0	0	4	42	104	76	8	2	0
Torremocha de Jarama	6	0	0	2	2	2	0	0	0	0
Torres de la Alameda	57	0	1	1	23	24	8	0	0	0
Tres Cantos	599	0	5	14	98	294	166	22	0	0
Valdaracete	7	0	0	1	1	4	1	0	0	0
Valdeavero	8	0	0	0	2	4	1	1	0	0
Valdelaguna	8	0	0	0	3	5	0	0	0	0
Valdemanco	10	0	0	2	4	4	0	0	0	0
Valdemaqueda	4	0	0	0	2	2	0	0	0	0
Valdemorillo	120	0	2	7	33	42	30	5	1	0
Valdemoro	547	0	5	24	189	223	97	8	1	0
Valdeolmos-Alalpardo	15	0	0	1	3	5	6	0	0	0
Valdepiélagos	3	0	0	0	1	0	2	0	0	0
Valdetorres de Jarama	27	0	0	2	6	13	6	0	0	0
Valdilecha	18	0	0	5	4	6	3	0	0	0
Valverde de Alcalá	3	0	0	0	1	2	0	0	0	0
Velilla de San Antonio	156	0	0	5	65	60	24	2	0	0
Vellón (El)	8	0	0	2	1	3	1	1	0	0
Venturada	14	0	0	1	3	7	2	1	0	0
Villa del Prado	50	0	1	7	19	20	2	1	0	0
Villaconejos	20	0	2	3	5	9	1	0	0	0
Villalbilla	60	0	0	0	21	26	12	1	0	0
Villamanrique de Tajo	5	0	0	1	3	0	1	0	0	0
Villamanta	24	0	0	1	9	8	4	2	0	0
Villamantilla	4	0	0	0	1	1	2	0	0	0
Villanueva de la Cañada	131	0	2	5	22	50	43	9	0	0
Villanueva de Perales	8	0	0	0	0	5	2	1	0	0
Villanueva del Pardillo	135	0	2	10	38	53	30	2	0	0
Villar del Olmo	18	0	0	1	2	12	3	0	0	0
Villarejo de Salvanés	58	0	1	6	27	20	3	1	0	0
Villaviciosa de Odón	220	0	1	9	48	103	50	8	1	0
Villavieja del Lozoya	2	0	0	0	0	1	1	0	0	0
Zarzalejo	9	0	1	0	4	1	3	0	0	0
<b>ÁMBITOS GEOGRÁFICOS</b>										
Área metropolitana	52.145	9	1.066	4.337	12.391	21.594	11.094	1.578	69	7
Madrid	29.603	6	720	2.657	6.067	12.025	7.030	1.045	47	6
Almendra Central	8.999	2	186	722	1.677	3.553	2.416	415	26	2
Periferia Noroeste	7.509	1	127	505	1.392	3.269	1.924	284	6	1
Perifera Este	4.038	1	86	298	848	1.768	914	116	6	1
Perifera Sur	9.057	2	321	1.132	2.150	3.435	1.776	230	9	2
Corona Metropolitana	22.542	3	346	1.680	6.324	9.569	4.064	533	22	1
Norte	2.799	0	32	147	640	1.265	634	79	2	0
Sur	10.586	1	197	913	3.379	4.351	1.539	196	10	0
Este	5.413	2	97	490	1.607	2.174	913	126	4	0
Oeste	3.744	0	20	130	698	1.779	978	132	6	1
Municipios no metropolitanos	7.579	0	116	588	2.136	3.110	1.412	205	12	0

## 9. Media de diferencia de edad entre el padre y la madre y desviación típica de los nacidos vivos de madres residentes por edad cumplida de la madre según filiación del nacido

	TODOS		DENTRO DEL MATRIMONIO		FUERA DEL MATRIMONIO	
	Media de diferencia de edad	Desviación típica	Media de diferencia de edad	Desviación típica	Media de diferencia de edad	Desviación típica
Edad cumplida de la madre	2,21	4,23	2,05	3,72	2,82	5,65
Menos de 15 años	5,22	2,05	0,00	0,00	5,22	2,05
15 años	4,84	3,29	8,00	4,85	4,42	2,87
16 años	5,24	4,90	4,60	1,95	5,28	5,02
17 años	5,21	5,39	8,92	6,41	4,76	5,09
18 años	5,37	5,41	6,94	5,88	4,97	5,22
19 años	4,84	5,13	6,95	4,94	4,20	5,02
20 años	4,90	4,86	5,88	5,29	4,58	4,67
21 años	4,88	4,78	5,52	4,66	4,61	4,81
22 años	4,64	5,15	5,35	4,87	4,17	5,28
23 años	4,30	5,23	4,85	4,79	3,81	5,55
24 años	4,12	4,98	4,41	4,24	3,82	5,64
25 años	3,88	4,55	3,85	3,77	3,94	5,57
26 años	3,50	4,42	3,60	3,88	3,27	5,44
27 años	3,21	4,13	3,09	3,46	3,61	5,74
28 años	2,75	3,77	2,70	3,38	2,93	5,02
29 años	2,51	3,67	2,47	3,25	2,74	5,35
30 años	2,36	3,70	2,24	3,27	3,02	5,48
31 años	2,11	3,45	2,04	3,14	2,60	5,03
32 años	1,90	3,57	1,83	3,20	2,39	5,46
33 años	1,57	3,58	1,56	3,25	1,67	5,32
34 años	1,48	3,65	1,52	3,30	1,25	5,34
35 años	1,24	3,85	1,26	3,43	1,16	5,87
36 años	1,19	4,15	1,19	3,74	1,17	6,03
37 años	1,04	4,32	1,03	3,89	1,08	6,08
38 años	0,76	4,64	0,83	4,18	0,40	6,36
39 años	0,23	4,71	0,51	4,24	-0,73	5,96
40 años	0,55	5,32	0,59	4,71	0,39	7,04
41 años	0,42	4,91	0,65	4,56	-0,29	5,80
42 años	0,68	6,05	1,01	5,91	-0,31	6,40
43 años	-0,73	5,67	-0,82	5,64	-0,49	5,82
44 años	-0,48	6,02	0,12	5,86	-2,17	6,26
45 años	1,24	5,26	1,65	5,21	-0,57	5,50
46 años	0,22	7,19	-0,62	6,28	2,40	9,66
47 años	0,47	6,06	1,21	5,52	-10,00	0,00
48 años	-4,25	5,80	-4,25	5,80	0,00	0,00
49 años	0,83	5,38	0,40	5,90	3,00	0,00
50 años y más	-10,10	14,30	-8,50	14,62	-12,30	16,74

## 10. Intervalos genésicos medios (en días) por la profesión de la madre y la filiación del nacido según el orden del nacimiento

	ORDEN DEL NACIMIENTO										
	TODOS LOS ORDENES	1 (*)	2	3	4	5	6	7	8	9	10 y más
<b>PROFESIÓN DE LA MADRE Y FILIACIÓN DEL NACIDO</b>											
<b>TODOS LOS NACIDOS</b>	1.482,68	1.196,43	1.692,76	1.918,96	1.878,30	1.682,80	1.592,28	1.567,24	1.533,41	910,14	1.169,00
1. Profesionales técnicos similar	1.281,30	1.178,23	1.357,43	1.495,08	1.337,84	1.590,26	963,22	1.448,29	946,00	545,67	605,00
2. Directivos y gerentes	1.387,64	1.245,95	1.583,29	1.429,22	1.893,00	0,00	0,00	0,00	0,00	0,00	0,00
3. Personal administrativo	1.462,70	1.272,32	1.675,54	1.841,24	1.827,80	1.635,18	2.180,00	1.133,00	1.163,50	0,00	1.188,00
4. Comerciantes y vendedoras	1.369,81	1.098,40	1.809,00	1.944,22	1.899,44	1.926,25	724,00	0,00	0,00	0,00	0,00
5. Personal de los servicios	1.597,53	1.113,42	1.991,25	2.457,82	2.440,59	2.406,42	2.468,75	1.864,75	1.051,50	0,00	2.239,00
6. Agricultoras ganaderas	1.166,92	1.138,87	1.251,75	1.038,00	0,00	0,00	0,00	0,00	0,00	0,00	0,00
7. Trabajadoras de producción	1.499,69	1.121,66	1.874,18	2.115,26	4.741,50	2.982,00	1.743,50	3.372,00	0,00	0,00	0,00
8. Profesionales Fuerzas Armadas	1.412,86	1.172,04	1.474,93	2.625,25	1.474,00	0,00	0,00	0,00	0,00	0,00	0,00
9. Estudiantes	919,10	761,85	1.114,42	1.570,50	0,00	1.059,00	0,00	0,00	0,00	0,00	0,00
10. Labores de su hogar	1.676,41	1.217,42	1.819,50	2.041,98	1.997,27	1.493,68	1.576,70	1.635,00	1.282,25	1.055,25	1.149,60
11. Jubiladas retiradas pensionistas	1.822,96	1.134,50	1.721,75	4.376,50	3.438,00	0,00	0,00	0,00	0,00	0,00	0,00
12. Personal no clasific actividad	1.574,70	1.263,70	1.760,69	2.059,61	1.844,26	1.693,41	1.607,81	1.282,08	1.999,77	887,67	1.026,33
<b>DENTRO DEL MATRIMONIO</b>	1.423,69	1.196,44	1.633,67	1.796,56	1.784,67	1.722,64	1.468,58	1.576,59	1.501,09	783,25	1.169,00
1. Profesionales técnicos similar	1.258,68	1.178,23	1.323,83	1.432,56	1.290,49	1.581,15	987,65	1.448,29	946,00	545,67	605,00
2. Directivos y gerentes	1.355,52	1.245,95	1.521,59	1.353,67	1.893,00	0,00	0,00	0,00	0,00	0,00	0,00
3. Personal administrativo	1.428,56	1.272,32	1.626,87	1.729,52	1.764,49	1.635,18	3.503,00	1.133,00	1.163,50	0,00	1.188,00
4. Comerciantes y vendedoras	1.316,66	1.098,40	1.740,94	1.841,26	2.004,67	1.900,67	724,00	0,00	0,00	0,00	0,00
5. Personal de los servicios	1.458,31	1.113,42	1.870,71	2.203,80	2.274,31	2.361,00	1.881,33	2.395,00	326,00	0,00	2.239,00
6. Agricultoras ganaderas	1.140,55	1.138,87	1.091,50	1.362,00	0,00	0,00	0,00	0,00	0,00	0,00	0,00
7. Trabajadoras de producción	1.426,68	1.121,66	1.805,00	1.996,04	4.466,67	2.982,00	1.743,50	3.372,00	0,00	0,00	0,00
8. Profesionales Fuerzas Armadas	1.315,41	1.172,04	1.257,83	2.692,67	0,00	0,00	0,00	0,00	0,00	0,00	0,00
9. Estudiantes	879,13	766,48	1.104,20	1.428,14	0,00	0,00	0,00	0,00	0,00	0,00	0,00
10. Labores de su hogar	1.634,16	1.217,42	1.804,61	2.002,07	2.019,75	1.538,59	1.496,95	1.554,20	1.282,25	858,57	1.149,60
11. Jubiladas retiradas pensionistas	1.444,06	1.134,50	1.074,25	4.885,00	3.438,00	0,00	0,00	0,00	0,00	0,00	0,00
12. Personal no clasific actividad	1.510,08	1.263,40	1.718,73	1.968,07	1.762,15	1.891,81	1.631,33	1.225,00	2.228,75	876,00	1.026,33
<b>FUERA DEL MATRIMONIO</b>	2.098,97	0,00	2.025,12	2.440,27	2.121,19	1.589,42	1.929,67	1.534,09	1.657,33	1.671,50	0,00
1. Profesionales técnicos similar	1.887,97	0,00	1.771,75	2.465,66	2.014,21	1.754,33	548,00	0,00	0,00	0,00	0,00
2. Directivos y gerentes	2.235,60	0,00	2.238,88	2.222,50	0,00	0,00	0,00	0,00	0,00	0,00	0,00
3. Personal administrativo	2.219,58	0,00	2.152,23	2.713,91	2.158,44	0,00	1.518,50	0,00	0,00	0,00	0,00
4. Comerciantes y vendedoras	2.189,98	0,00	2.193,27	2.326,04	1.794,22	2.003,00	0,00	0,00	0,00	0,00	0,00
5. Personal de los servicios	2.508,94	0,00	2.375,09	2.964,51	2.632,67	2.456,89	2.664,56	274,00	1.777,00	0,00	0,00
6. Agricultoras ganaderas	1.272,40	0,00	1.412,00	714,00	0,00	0,00	0,00	0,00	0,00	0,00	0,00
7. Trabajadoras de producción	2.300,13	0,00	2.193,62	2.517,63	5.566,00	0,00	0,00	0,00	0,00	0,00	0,00
8. Profesionales Fuerzas Armadas	2.363,00	0,00	2.777,50	2.423,00	1.474,00	0,00	0,00	0,00	0,00	0,00	0,00
9. Estudiantes	1.213,14	0,00	1.141,19	1.769,80	0,00	1.059,00	0,00	0,00	0,00	0,00	0,00
10. Labores de su hogar	1.947,60	0,00	1.894,24	2.178,99	1.945,81	1.413,63	1.815,93	1.958,20	0,00	2.432,00	0,00
11. Jubiladas retiradas pensionistas	3.187,00	0,00	3.016,75	3.868,00	0,00	0,00	0,00	0,00	0,00	0,00	0,00
12. Personal no clasific actividad	1.957,06	0,00	1.893,06	2.297,44	1.987,96	1.296,59	1.527,14	1.362,00	1.633,40	911,00	0,00

(\*) No se puede calcular el intervalo genésico para los nacidos de orden 1, fuera del matrimonio, debido a su propia definición.



## 11. Nacidos vivos dentro del matrimonio de madres residentes por duración del intervalo genésico (en años) y año de nacimiento del hijo anterior según orden del nacimiento

		ORDEN DEL NACIMIENTO					
		TODOS LOS ÓRDENES	1	2	3	4	5 y más
Todos los años		46.650	23.982	17.885	3.680	703	400
Duración del intervalo genésico	Año de nacimiento del hijo anterior						
0	2001	1.164	1.122	33	9	0	0
0	2000	3.489	2.696	596	139	36	22
1	2000	2.776	2.008	551	160	38	19
1	1999	5.314	3.137	1.719	346	62	50
2	1999	4.290	2.251	1.588	350	58	43
2	1998	4.772	2.673	1.749	273	49	28
3	1998	3.887	1.759	1.750	290	58	30
3	1997	3.539	1.729	1.528	223	37	22
4	1997	2.870	1.159	1.433	215	43	20
4	1996	2.248	1.013	994	191	25	25
5	1996	2.049	706	1.107	179	39	18
5	1995	1.709	733	785	149	25	17
6	1995	1.404	507	710	147	32	8
6	1994	1.082	422	502	128	21	9
7	1994	932	291	491	110	29	11
7	1993	786	291	358	112	13	12
8	1993	716	238	364	89	17	8
8	1992	624	230	298	73	15	8
9	1992	476	155	237	69	10	5
9	1991	390	158	167	55	9	1
10	1991	347	109	161	60	13	4
10	1990	273	92	132	40	6	3
11	1990	218	83	85	39	7	4
11	1989	176	63	76	27	6	4
12	1989	174	51	70	37	11	5
12	1988	159	65	61	26	6	1
13	1988	138	45	62	22	5	4
13	1987	114	46	38	24	3	3
14	1987	85	24	41	14	4	2
14	1986	74	22	29	13	6	4
15	1986	53	17	21	13	2	0
15	1985	56	14	31	7	2	2
16	1985	50	10	28	8	4	0
16	1984	36	13	16	4	3	0
17	1984	27	5	12	8	2	0
17	1983	28	8	12	6	1	1
18	1983	24	7	10	6	1	0
18	1982	23	8	11	4	0	0
19	1982	12	3	5	4	0	0
19	1981	9	1	1	2	2	3
20	1981	11	2	4	2	0	3
20	1980	14	4	4	4	1	1
21	1980	5	1	3	1	0	0
21	1979	6	1	4	1	0	0
22	1979	6	0	5	1	0	0
22	1978	3	2	1	0	0	0
23	1978	3	1	0	0	2	0
23	1977	5	4	1	0	0	0
24	1976	3	2	1	0	0	0
25	1975	1	1	0	0	0	0

## 12. Partos de madres residentes por ámbitos geográficos, según multiplicidad y vitalidad combinadas según años

	1992	1993	1994	1995	1996	1997	1998	1999	2000	2001
<b>COMUNIDAD DE MADRID</b>										
<b>TODOS LOS PARTOS</b>	50.308	49.111	47.300	46.575	47.032	48.229	48.309	51.324	55.839	58.865
Partos con solo muertes fetales tardías	164	145	151	139	136	153	127	143	152	184
Partos con solo nacidos vivos	50.136	48.957	47.147	46.429	46.887	48.076	48.180	51.174	55.682	58.675
Partos con muertes fetales tardías y nacidos vivos	8	9	2	7	9	0	2	7	5	6
<b>SENCILLOS</b>	49.783	48.576	46.765	46.004	46.445	47.605	47.655	50.549	54.939	57.854
Nacidos vivos	49.621	48.433	46.614	45.869	46.314	47.455	47.530	50.408	54.794	57.676
Muertes fetales tardías	162	143	151	135	131	150	125	141	145	178
<b>DOBLES</b>	515	526	530	562	568	595	627	746	854	967
Dos nacidos vivos	507	517	528	551	554	592	623	737	842	955
Un nacido vivo y una muerte fetal tardía	6	7	2	7	9	0	2	7	5	6
Dos muertes fetales tardías	2	2	0	4	5	3	2	2	7	6
<b>TRIPLES</b>	9	9	5	8	17	29	27	29	45	44
Tres nacidos vivos	7	7	5	8	17	29	27	29	45	44
Dos nacidos vivos y una muerte fetal tardía	1	2	0	0	0	0	0	0	0	0
Un nacido vivo y dos muertes fetales tardías	1	0	0	0	0	0	0	0	0	0
<b>CUÁDRUPLES O MÁS</b>	1	0	0	1	2	0	0	0	1	0
Solo nacidos vivos	1	0	0	1	2	0	0	0	1	0
<b>MUNICIPIOS DISTINTOS DE MADRID</b>										
<b>TODOS LOS PARTOS</b>	23.718	23.265	22.513	22.055	22.582	23.230	23.984	25.636	28.224	29.701
Partos con solo muertes fetales tardías	58	54	73	46	52	73	52	67	72	82
Partos con solo nacidos vivos	23.655	23.207	22.438	22.004	22.529	23.157	23.931	25.566	28.150	29.616
Partos con muertes fetales tardías y nacidos vivos	5	4	2	5	1	0	1	3	2	3
<b>SENCILLOS</b>	23.472	23.016	22.258	21.775	22.313	22.931	23.672	25.263	27.790	29.216
Nacidos vivos	23.415	22.963	22.185	21.731	22.263	22.860	23.621	25.196	27.720	29.136
Muertes fetales tardías	57	53	73	44	50	71	51	67	70	80
<b>DOBLES</b>	240	244	253	274	263	287	296	359	416	463
Dos nacidos vivos	235	239	251	267	260	285	294	356	412	458
Un nacido vivo y una muerte fetal tardía	4	4	2	5	1	0	1	3	2	3
Dos muertes fetales tardías	1	1	0	2	2	2	1	0	2	2
<b>TRIPLES</b>	5	5	2	5	5	12	16	14	18	22
Tres nacidos vivos	4	5	2	5	5	12	16	14	18	22
Un nacido vivo y dos muertes fetales tardías	1	0	0	0	0	0	0	0	0	0
<b>CUÁDRUPLES O MÁS</b>	1	0	0	1	1	0	0	0	0	0
Solo nacidos vivos	1	0	0	1	1	0	0	0	0	0
<b>MUNICIPIO DE MADRID</b>										
<b>TODOS LOS PARTOS</b>	26.590	25.846	24.787	24.520	24.450	24.999	24.325	25.688	27.615	29.164
Partos con solo muertes fetales tardías	106	91	78	93	84	80	75	76	80	102
Partos con solo nacidos vivos	26.481	25.750	24.709	24.425	24.358	24.919	24.249	25.608	27.532	29.059
Partos con muertes fetales tardías y nacidos vivos	3	5	0	2	8	0	1	4	3	3
<b>SENCILLOS</b>	26.311	25.560	24.507	24.229	24.132	24.674	23.983	25.286	27.149	28.638
Nacidos vivos	26.206	25.470	24.429	24.138	24.051	24.595	23.909	25.212	27.074	28.540
Muertes fetales tardías	105	90	78	91	81	79	74	74	75	98
<b>DOBLES</b>	275	282	277	288	305	308	331	387	438	504
Dos nacidos vivos	272	278	277	284	294	307	329	381	430	497
Un nacido vivo y una muerte fetal tardía	2	3	0	2	8	0	1	4	3	3
Dos muertes fetales tardías	1	1	0	2	3	1	1	2	5	4
<b>TRIPLES</b>	4	4	3	3	12	17	11	15	27	22
Tres nacidos vivos	3	2	3	3	12	17	11	15	27	22
Dos nacidos vivos y una muerte fetal tardía	1	2	0	0	0	0	0	0	0	0
Un nacido vivo y dos muertes fetales tardías	0	0	0	0	0	0	0	0	0	0
<b>CUÁDRUPLES O MÁS</b>	0	0	0	0	1	0	0	0	1	0
Solo nacidos vivos	0	0	0	0	1	0	0	0	1	0

### 13. Nacidos vivos de madres residentes de nacionalidad extranjera por municipios y ámbitos geográficos de residencia de la madre según grupos de edad de la madre

	EDAD DE LA MADRE									
	TODOS LOS NACIDOS	Menos de 15 años	De 15 a 19 años	De 20 a 24 años	De 25 a 29 años	De 30 a 34 años	De 35 a 39 años	De 40 a 44 años	45 años a 49 años	De 50 años y más
TOTAL RESIDENTES EN LA CM	8.901	5	493	2.213	2.647	2.168	1.128	230	15	2
Ajalvir	3	0	0	1	1	0	1	0	0	0
Álamo (El)	11	0	1	2	3	4	1	0	0	0
Alcalá de Henares	207	1	13	64	66	40	14	9	0	0
Alcobendas	128	0	7	30	33	35	19	4	0	0
Alcorcón	168	0	7	41	65	29	21	4	1	0
Aldea del Fresno	3	0	0	0	1	1	1	0	0	0
Algete	17	0	0	1	6	6	3	1	0	0
Alpedrete	14	0	0	2	5	6	1	0	0	0
Aranjuez	35	0	3	9	9	7	4	3	0	0
Arganda del Rey	50	0	0	23	16	7	3	1	0	0
Arroyomolinos	3	0	0	0	2	1	0	0	0	0
Batres	1	0	0	0	1	0	0	0	0	0
Becerril de la Sierra	11	0	1	2	5	2	1	0	0	0
Berrueco (El)	1	0	0	0	1	0	0	0	0	0
Boadilla del Monte	18	0	0	2	1	10	5	0	0	0
Boalo (El)	8	0	1	1	2	3	1	0	0	0
Brunete	8	0	0	0	1	4	3	0	0	0
Buitrago del Lozoya	4	0	1	1	2	0	0	0	0	0
Cabrera (La)	3	0	0	0	1	1	1	0	0	0
Cadalso de los Vidrios	3	0	0	0	2	1	0	0	0	0
Camarma de Esteruelas	4	0	0	2	1	0	1	0	0	0
Campo Real	2	0	0	1	1	0	0	0	0	0
Carabaña	2	0	0	0	1	1	0	0	0	0
Casarrubuelos	1	0	0	0	0	1	0	0	0	0
Cercedilla	7	0	1	3	3	0	0	0	0	0
Ciempozuelos	15	0	0	3	5	3	4	0	0	0
Cobeña	6	0	1	0	3	1	1	0	0	0
Colmenar de Oreja	4	0	0	2	2	0	0	0	0	0
Colmenar del Arroyo	1	0	0	0	0	1	0	0	0	0
Colmenar Viejo	47	0	4	6	17	14	4	2	0	0
Colmenarejo	14	0	1	1	3	4	2	3	0	0
Collado-Mediano	14	0	0	2	5	3	3	1	0	0
Collado Villalba	128	0	6	34	33	35	14	6	0	0
Coslada	75	0	7	22	26	16	4	0	0	0
Chinchón	2	0	0	1	1	0	0	0	0	0
Daganzo de Arriba	2	0	0	1	0	1	0	0	0	0
Escorial (El)	24	0	0	4	2	12	6	0	0	0
Estremera	3	0	0	0	1	2	0	0	0	0
Fresnedillas de la Oliva	2	0	0	0	1	1	0	0	0	0
Fuenlabrada	193	0	10	45	62	46	24	5	1	0
Fuente el Saz de Jarama	3	0	0	1	0	1	0	1	0	0
Fuentidueña de Tajo	2	0	0	0	1	1	0	0	0	0
Galapagar	68	0	5	10	17	26	5	5	0	0
Getafe	182	0	12	42	57	41	23	7	0	0
Griñón	1	0	1	0	0	0	0	0	0	0
Guadalix de la Sierra	7	0	0	2	1	2	2	0	0	0
Guadarrama	15	0	1	2	4	1	6	0	1	0
Hoyo de Manzanares	8	0	0	2	2	1	3	0	0	0
Humanes de Madrid	17	0	1	7	3	3	3	0	0	0
Leganés	177	0	7	52	50	39	26	3	0	0
Loeches	5	0	1	2	1	0	1	0	0	0
Lozoya	1	0	0	1	0	0	0	0	0	0
Lozoyuela-Navas-Sieteiglesias	3	0	0	1	0	2	0	0	0	0
Madrid	5.769	3	333	1.474	1.724	1.391	698	135	9	2
Majadahonda	85	0	4	10	20	34	13	4	0	0
Manzanares el Real	13	0	0	1	6	5	1	0	0	0
Meco	12	0	0	5	2	4	1	0	0	0
Mejorada del Campo	16	0	0	3	7	6	0	0	0	0
Miraflores de la Sierra	10	0	0	1	4	3	2	0	0	0
Molar (El)	12	0	2	3	1	3	3	0	0	0
Molinos (Los)	3	0	0	1	0	1	1	0	0	0
Moraleja de Enmedio	3	0	0	2	1	0	0	0	0	0
Moralzarzal	18	0	1	7	3	4	3	0	0	0
Morata de Tajuña	10	0	1	3	4	2	0	0	0	0
Móstoles	208	0	21	51	63	40	27	5	1	0
Navacerrada	3	0	0	1	0	1	1	0	0	0
Navalagamella	4	0	1	0	0	1	1	1	0	0
Navalcarnero	34	0	1	8	7	8	10	0	0	0
Navas del Rey	4	0	0	2	0	2	0	0	0	0
Nuevo Baztán	9	0	0	3	3	2	1	0	0	0
Orusco de Tajuña	1	0	0	1	0	0	0	0	0	0
Paracuellos de Jarama	7	0	0	1	2	2	2	0	0	0
Parla	157	0	8	35	42	39	27	6	0	0
Pedrezuela	3	0	0	1	0	1	1	0	0	0
Pelayos de la Presa	3	0	0	0	0	3	0	0	0	0
Pinto	23	0	0	8	8	4	2	1	0	0
Pozuelo de Alarcón	103	0	4	17	24	33	21	4	0	0
Pozuelo del Rey	1	0	0	1	0	0	0	0	0	0
Quijorna	3	0	0	1	1	1	0	0	0	0
Rascafría	2	0	0	0	2	0	0	0	0	0

### 13. Nacidos vivos de madres residentes de nacionalidad extranjera por municipios y ámbitos geográficos de residencia de la madre según grupos de edad de la madre (Concl.)

	EDAD DE LA MADRE									
	TODOS LOS NACIDOS	Menos de 15 años	De 15 a 19 años	De 20 a 24 años	De 25 a 29 años	De 30 a 34 años	De 35 a 39 años	De 40 a 44 años	45 años a 49 años	De 50 años y más
Rivas-Vaciamadrid	20	0	1	6	4	5	4	0	0	0
Robledo de Chavela	3	0	0	1	2	0	0	0	0	0
Rozas de Madrid (Las)	72	0	3	14	13	22	15	5	0	0
San Agustín del Guadalix	5	0	0	2	1	0	2	0	0	0
San Fernando de Henares	27	0	1	4	11	10	1	0	0	0
San Lorenzo de El Escorial	24	0	0	7	7	3	7	0	0	0
San Martín de la Vega	25	0	0	10	5	7	3	0	0	0
San Martín de Valdeiglesias	4	0	0	0	2	1	1	0	0	0
San Sebastián de los Reyes	65	0	3	15	17	18	10	1	1	0
Santa María de la Alameda	1	0	0	0	0	0	1	0	0	0
Santorcaz	1	0	0	1	0	0	0	0	0	0
Santos de la Humosa (Los)	3	0	0	0	2	0	1	0	0	0
Sevilla la Nueva	7	0	0	1	2	3	1	0	0	0
Soto del Real	10	0	1	0	3	1	5	0	0	0
Talamanca de Jarama	2	0	0	0	0	0	2	0	0	0
Tielmes	2	0	0	0	2	0	0	0	0	0
Titulcia	1	0	0	0	0	0	1	0	0	0
Torrejón de Ardoz	180	1	8	50	68	36	13	4	0	0
Torrejón de la Calzada	7	0	0	2	2	1	1	1	0	0
Torrejón de Velasco	1	0	0	0	0	1	0	0	0	0
Torrelaguna	4	0	0	0	2	1	0	1	0	0
Torrelodones	16	0	0	2	4	6	4	0	0	0
Torremocha de Jarama	1	0	0	0	1	0	0	0	0	0
Torres de la Alameda	4	0	0	0	3	1	0	0	0	0
Tres Cantos	27	0	3	3	5	10	6	0	0	0
Valdemanco	1	0	0	1	0	0	0	0	0	0
Valdemaqueda	1	0	0	0	1	0	0	0	0	0
Valdemorillo	23	0	0	1	10	3	6	2	1	0
Valdemoro	33	0	1	4	10	9	9	0	0	0
Valdetorres de Jarama	1	0	0	0	0	1	0	0	0	0
Valdilecha	2	0	0	1	0	1	0	0	0	0
Valverde de Alcalá	1	0	0	0	1	0	0	0	0	0
Velilla de San Antonio	2	0	0	1	0	1	0	0	0	0
Vellón (El)	4	0	0	2	1	0	0	1	0	0
Venturada	1	0	0	0	0	1	0	0	0	0
Villa del Prado	6	0	0	5	1	0	0	0	0	0
Villaconejos	3	0	0	2	0	1	0	0	0	0
Villabilla	1	0	0	0	0	0	1	0	0	0
Villamanrique de Tajo	3	0	0	1	2	0	0	0	0	0
Villamanta	5	0	0	0	2	0	2	1	0	0
Villanueva de la Cañada	14	0	1	2	3	6	1	1	0	0
Villanueva del Pardillo	19	0	1	5	4	5	3	1	0	0
Villar del Olmo	3	0	0	1	0	2	0	0	0	0
Villarejo de Salvanés	4	0	0	0	0	4	0	0	0	0
Villaviciosa de Odón	11	0	1	1	4	2	2	1	0	0
Villavieja del Lozoya	1	0	0	0	0	1	0	0	0	0
Zarzalejo	3	0	1	0	2	0	0	0	0	0
<b>ÁMBITOS GEOGRÁFICOS</b>										
Área Metropolitana	8.008	5	459	2.004	2.397	1.938	988	202	13	2
Madrid	5.769	3	333	1.474	1.724	1.391	698	135	9	
Almendra Central	2.206	2	129	518	638	557	303	53	4	2
Periferia Noroeste	1.191	0	64	302	328	316	149	30	2	2
Periferia Este	409	1	21	103	137	91	46	10	0	0
Periferia Sur	1.963	0	119	551	621	427	200	42	3	0
Corona Metropolitana	2.239	2	126	530	673	547	290	67	4	0
Norte	267	0	17	54	72	77	39	7	1	0
Sur	1.108	0	65	274	347	238	150	31	3	0
Este	534	2	30	151	184	116	38	13	0	0
Oeste	330	0	14	51	70	116	63	16	0	0
Municipios no metropolitanos	893	0	34	209	250	230	140	28	2	0
<b>DISTRITOS DEL MUNICIPIO DE MADRID</b>										
Centro	552	2	28	144	160	132	68	16	0	2
Arganzuela	319	0	23	86	99	65	40	6	0	0
Retiro	144	0	7	33	33	48	20	3	0	0
Salamanca	266	0	12	50	81	70	45	8	0	0
Chamartín	183	0	9	31	46	55	35	6	1	0
Tetuán	451	0	35	111	136	104	56	9	0	0
Chamberí	291	0	15	63	83	83	39	5	3	0
Fuencarral-El Pardo	244	0	8	45	76	73	35	7	0	0
Moncloa-Aravaca	202	0	8	60	50	53	27	4	0	0
Latina	499	0	31	137	155	116	49	8	3	0
Carabanchel	564	0	28	152	193	120	59	12	0	0
Usera	268	0	15	73	86	59	28	7	0	0
Puente de Vallecas	372	0	26	106	117	77	35	11	0	0
Moratalaz	113	0	6	26	34	29	16	2	0	0
Ciudad Lineal	526	0	40	155	138	131	53	7	2	0
Hortaleza	172	0	6	36	52	45	27	6	0	0
Villaverde	260	0	19	83	70	55	29	4	0	0
Villa de Vallecas	66	1	3	12	32	8	8	2	0	0
Vicálvaro	66	0	3	21	25	10	4	3	0	0
San Blas	164	0	9	44	46	44	18	3	0	0
Barajas	47	0	2	6	12	14	7	6	0	0



## 14. Nacidos vivos de madres residentes de nacionalidad extranjera por nacionalidad de la madre según grupos de edad de la madre

	EDAD DE LA MADRE									
	TODOS LOS NACIDOS	Menos de 15 años	De 15 a 19 años	De 20 a 24 años	De 25 a 29 años	De 30 a 34 años	De 35 a 39 años	De 40 a 44 años	De 45 a 49 años	De 50 y más años
TODAS LAS NACIONALIDADES	8.901	5	493	2.213	2.647	2.168	1.128	230	15	2
EUROPA	1.545	2	56	323	475	442	217	28	2	0
ALBANIA	3	0	0	1	1	1	0	0	0	0
ALEMANIA	74	0	0	1	7	39	25	2	0	0
ARMENIA	8	0	0	6	1	0	1	0	0	0
AUSTRIA	10	0	0	0	3	4	3	0	0	0
BELGICA	13	0	0	0	5	4	4	0	0	0
BIELORRUSIA	4	0	0	2	1	1	0	0	0	0
BOSNIA-HERZEGOVINA	9	0	1	3	2	1	1	1	0	0
BULGARIA	88	0	6	26	32	14	8	2	0	0
CROACIA	4	0	0	1	1	1	1	0	0	0
DINAMARCA	6	0	0	0	3	2	1	0	0	0
ESLOVAQUIA	2	0	0	1	0	1	0	0	0	0
ESTONIA	2	0	0	0	0	2	0	0	0	0
FINLANDIA	9	0	0	0	1	7	0	1	0	0
FRANCIA	147	0	1	4	25	75	39	3	0	0
GEORGIA	1	0	0	0	1	0	0	0	0	0
GRECIA	4	0	0	0	1	3	0	0	0	0
HUNGRIA	7	0	0	1	4	2	0	0	0	0
IRLANDA	12	0	0	0	2	7	2	1	0	0
ITALIA	80	0	0	6	16	40	17	1	0	0
LETONIA	2	0	0	0	1	1	0	0	0	0
LITUANIA	3	0	0	2	0	0	1	0	0	0
MALTA	1	0	0	0	0	0	1	0	0	0
MOLDAVIA	12	0	2	3	2	3	2	0	0	0
NORUEGA	6	0	0	0	0	4	1	1	0	0
PAISES BAJOS	27	0	0	1	2	13	11	0	0	0
POLONIA	275	0	5	89	122	47	9	3	0	0
PORTUGAL	138	0	7	16	44	46	20	5	0	0
PRINCIPADO DE ANDORRA	3	0	0	0	1	2	0	0	0	0
REINO UNIDO	95	0	0	2	13	37	37	6	0	0
REPUBLICA CHECA	7	0	0	3	3	1	0	0	0	0
RUMANIA	357	2	33	129	129	54	9	1	0	0
RUSIA	31	0	0	2	12	11	4	0	2	0
SUECIA	17	0	0	1	1	9	6	0	0	0
SUIZA	11	0	0	1	3	3	4	0	0	0
UCRANIA	66	0	1	21	30	5	8	1	0	0
YUGOSLAVIA	11	0	0	1	6	2	2	0	0	0
ÁFRICA	1.664	0	77	329	462	420	282	88	6	0
ANGOLA	23	0	1	4	8	5	5	0	0	0
ARGELIA	21	0	0	4	6	8	2	1	0	0
CABO VERDE	35	0	0	3	9	12	9	2	0	0
CAMERUN	15	0	0	2	7	4	1	1	0	0
CONGO (REPUBLICA DE CONGO)	20	0	1	2	7	5	5	0	0	0
COSTA DE MARFIL	3	0	0	1	2	0	0	0	0	0
EGIPTO	9	0	0	3	1	3	0	2	0	0
ETIOPIA	4	0	0	0	2	2	0	0	0	0
GAMBIA	3	0	1	1	1	0	0	0	0	0
GHANA	4	0	0	0	0	4	0	0	0	0
GUINEA	9	0	1	1	6	0	1	0	0	0
GUINEA BISSAU	7	0	2	3	1	1	0	0	0	0
GUINEA ECUATORIAL	155	0	17	36	60	29	9	4	0	0
LIBERIA	5	0	0	0	3	1	0	1	0	0
LIBIA	3	0	0	1	0	1	1	0	0	0
MALAWI	1	0	0	0	0	1	0	0	0	0
MALI	4	0	0	4	0	0	0	0	0	0
MARRUECOS	1.190	0	51	221	293	304	241	74	6	0
MAURITANIA	3	0	0	2	0	0	0	1	0	0
MOZAMBIQUE	1	0	0	1	0	0	0	0	0	0
NAMIBIA	1	0	0	0	0	0	1	0	0	0
NIGER	1	0	0	0	0	1	0	0	0	0
NIGERIA	117	0	2	32	49	27	6	1	0	0
REPUBLICA SUDAFRICANA	1	0	0	0	0	0	1	0	0	0
SENEGAL	20	0	0	6	5	9	0	0	0	0

#### 14. Nacidos vivos de madres residentes de nacionalidad extranjera por nacionalidad de la madre según grupos de edad de la madre (Concl.)

	EDAD DE LA MADRE									
	TODOS LOS NACIDOS	Menos de 15 años	De 15 a 19 años	De 20 a 24 años	De 25 a 29 años	De 30 a 34 años	De 35 a 39 años	De 40 a 44 años	De 45 a 49 años	De 50 y más años
SIERRA LEONA	3	0	1	1	1	0	0	0	0	0
SUDAN	3	0	0	0	1	1	0	1	0	0
TANZANIA	1	0	0	1	0	0	0	0	0	0
TUNEZ	1	0	0	0	0	1	0	0	0	0
UGANDA	1	0	0	0	0	1	0	0	0	0
AMÉRICA	5.041	2	353	1.431	1.473	1.138	536	100	6	2
ARGENTINA	134	0	3	19	46	43	20	3	0	0
BAHAMAS (LAS)	1	0	0	0	0	1	0	0	0	0
BOLIVIA	102	0	6	28	38	27	3	0	0	0
BRASIL	101	0	7	18	27	30	11	8	0	0
CANADA	4	0	0	0	1	2	1	0	0	0
CHILE	79	0	3	13	19	24	16	4	0	0
COLOMBIA	991	1	68	286	277	230	105	23	1	0
COSTA RICA	4	0	0	0	0	3	1	0	0	0
CUBA	82	0	2	10	33	25	10	2	0	0
DOMINICA	26	0	4	6	7	6	2	1	0	0
ECUADOR	2.493	1	211	887	761	425	177	29	2	0
EL SALVADOR	9	0	0	1	3	1	1	1	0	2
ESTADOS UNIDOS DE AMERICA	99	0	0	4	9	41	33	11	1	0
GUATEMALA	3	0	0	1	1	0	1	0	0	0
GUAYANA	1	0	0	1	0	0	0	0	0	0
HAITI	2	0	0	0	0	1	1	0	0	0
HONDURAS	9	0	0	1	4	3	1	0	0	0
JAMAICA	1	0	0	0	1	0	0	0	0	0
MEXICO	71	0	1	6	24	22	16	2	0	0
NICARAGUA	12	0	0	4	2	5	1	0	0	0
PANAMA	6	0	0	0	1	1	3	1	0	0
PARAGUAY	5	0	0	0	0	3	2	0	0	0
PERU	394	0	9	48	104	144	78	9	2	0
REPUBLICA DOMINICANA	336	0	38	84	93	76	40	5	0	0
SANTA LUCIA	3	0	0	0	3	0	0	0	0	0
URUGUAY	15	0	0	4	3	4	4	0	0	0
VENEZUELA	58	0	1	10	16	21	9	1	0	0
ASIA	646	1	7	130	237	167	90	13	1	0
ARABIA SAUDITA	5	0	0	1	1	2	1	0	0	0
BANGLADESH	12	0	0	4	3	2	3	0	0	0
CHINA	352	0	2	85	140	85	35	5	0	0
COREA DEL NORTE	4	0	0	0	1	2	1	0	0	0
FILIPINAS	167	1	1	26	61	44	27	6	1	0
INDIA	10	0	0	3	5	0	2	0	0	0
INDONESIA	2	0	0	0	1	1	0	0	0	0
IRAK	4	0	0	1	0	2	1	0	0	0
IRAN	5	0	1	0	0	3	1	0	0	0
ISRAEL	9	0	1	2	1	3	2	0	0	0
JAPON	24	0	0	1	7	6	9	1	0	0
JORDANIA	8	0	0	1	2	3	2	0	0	0
KAZAJSTAN	1	0	0	0	1	0	0	0	0	0
KUWAIT	1	0	0	0	1	0	0	0	0	0
MALASIA	1	0	0	0	0	1	0	0	0	0
OMAN	1	0	0	0	0	1	0	0	0	0
PAKISTAN	7	0	0	2	1	3	1	0	0	0
REPUBLICA DE COREA	4	0	0	0	1	2	1	0	0	0
SINGAPUR	1	0	0	0	1	0	0	0	0	0
SIRIA	14	0	1	1	4	6	1	1	0	0
SRI-LANKA	3	0	0	2	1	0	0	0	0	0
TAILANDIA	1	0	0	0	0	0	1	0	0	0
TAIWAN	1	0	0	0	0	0	1	0	0	0
TURQUIA	8	0	0	1	5	1	1	0	0	0
VIETNAM	1	0	1	0	0	0	0	0	0	0
OCEANÍA	5	0	0	0	0	1	3	1	0	0
AUSTRALIA	3	0	0	0	0	0	2	1	0	0
NUEVA ZELANDA	1	0	0	0	0	1	0	0	0	0
PAISES DE OCEANIA SIN RELACIONES DIPLOMÁTICAS	1	0	0	0	0	0	1	0	0	0

# Tasa de fecundidad por municipios y distritos. Año 2001

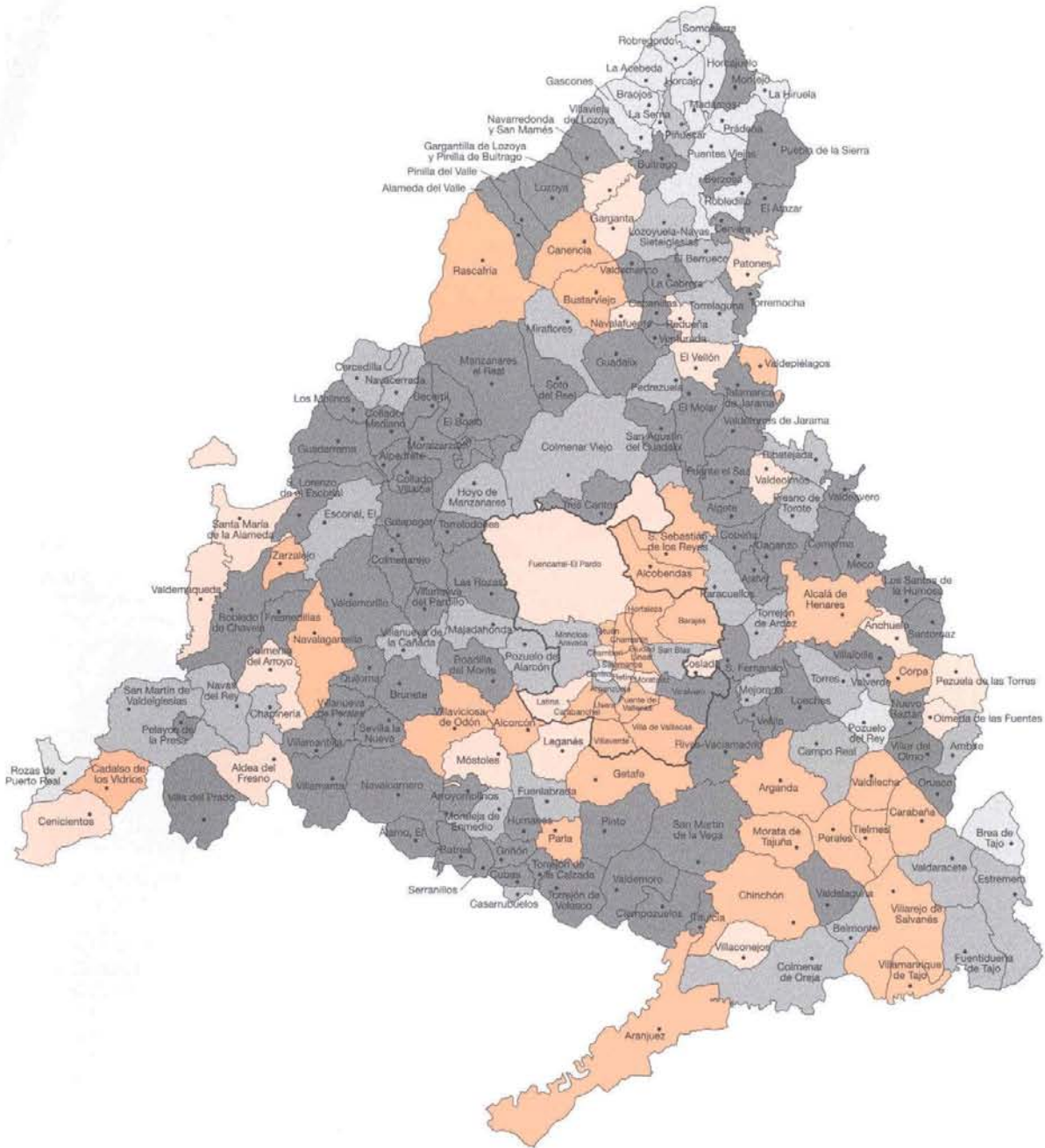

0 - 24,60
  24,61 - 34,91
  34,92 - 45,22 (\*)
  45,23 - 55,53
  Más de 55,53

(\*) Media de la Comunidad = 39,60



# CONCEPTOS Y DEFINICIONES

## Nacimientos: nacidos vivos

El concepto de nacimiento susceptible de inscripción coincide con la acepción médico-biológica de expulsión o extracción completa del cuerpo de la madre de todo producto de la concepción vivo o muerto con más de 180 días de gestación. En las estadísticas de natalidad se considera como nacimientos solo a los nacidos vivos. De acuerdo con los criterios demográficos internacionales, se considera nacido vivo a todo producto de la concepción que, después de su expulsión o extracción completa del cuerpo de la madre, respira o manifiesta cualquier signo de vida.

## Muertes fetales tardías

Se considera muerte fetal tardía el feto muerto con seis o más meses de gestación.

## Vitalidad

Es la consideración del resultado del parto, según el tipo de nacimiento: nacido vivo o muerte fetal tardía. Se recogen tres categorías: muertes fetales tardías, nacido vivo con menos de 24 horas de vida y nacido vivo con más de 24 horas de vida.

## Parto

La definición de este concepto coincide con la ya expuesta de nacimiento. La particularidad de la estadística de partos reside en la consideración de su característica más propia: la multiplicidad. Es decir, de cada parto, pueden nacer varios niños y con distinta vitalidad, por lo que se llega a las relaciones de equivalencia entre las distintas clases de partos. Si los clasificamos atendiendo a la multiplicidad (sencillos, dobles, triples,...) la suma de los partos de cada tipo multiplicados por

su multiplicidad tiene que ser igual al número total de nacidos (lo que incluye nacidos vivos y muertes fetales tardías).

## Tasa bruta de natalidad

Nacidos vivos por cada 1.000 habitantes.

## Tasa general de fecundidad

Nacidos vivos por cada 1.000 mujeres en edad de procrear (de 15 a 49 años).

## Índice sintético de fecundidad

Número medio de hijos por mujer, obtenido a partir de las tasas específicas de fecundidad. Es una estimación del número medio de hijos que tendría una mujer durante su vida fértil, si a cada edad tuviera el mismo comportamiento que actualmente presentan las mujeres que ahora tienen esa edad.

## Edad media de la madre

Media aritmética de las edades exactas de las madres (en años, meses y días) al nacimiento de sus hijos.

## Intervalos genésicos y orden del matrimonio

Se denomina intervalo genésico al período de tiempo que transcurre entre la fecha del matrimonio y el primer nacimiento (intervalo protogenésico o de orden 1) o entre dos nacimientos sucesivos (intervalo intergenésico o de orden 2, 3 y sucesivos).

## Orden del nacimiento

La definición de orden del nacimiento es la que considera sólo a los nacidos vivos, excluyendo las muertes fetales tardías.

# NOTAS METODOLÓGICAS

## Circuito de la información

Los datos proceden de los boletines estadísticos de partos que cumplimenta el ciudadano en el momento de inscribir el acontecimiento en el Registro Civil de cada municipio, quien los envía mensualmente a la Delegación Provincial del Instituto Nacional de Estadística, que a su vez los proporciona al Instituto de Estadística de la Comunidad de Madrid, donde se realiza directamente la ejecución de la estadística.

## Universo de la explotación

La población base a la que se refieren los sucesos demográficos que forman las estadísticas del Movimiento Natural de la Población, no siempre es la misma, aunque casi siempre se refiere a acontecimientos de residentes en la Comunidad de Madrid. Se consideran dos criterios clave de referenciación ge-

ográfica: lugar de residencia y lugar de inscripción del suceso en el Registro Civil.

## Ámbito temporal

Además de las tablas de resultados del año, la estadística del Movimiento Natural de la Población comprende un conjunto de tablas con series anuales retrospectivas.

La tabulación básica se refiere a los acontecimientos ocurridos en el año natural, aunque ha de tenerse en cuenta que por circunstancias excepcionales, algunos acontecimientos no son inscritos sino mucho tiempo después de haber ocurrido, por lo que se ha optado por incluir todos los acontecimientos recibidos, o recuperados en el Registro Civil, hasta la fecha de cierre del archivo.

**Equipo base tratamiento información:** M. Carretero, R. del Poyo, P. García-Uceda, M.J. Gómez, R. López, J.A. Moreno, E. Ramos, G. Rodríguez.  
**Jefe de equipo tratamiento información:** M. T. Ortiz. **Tabulación y coordinación equipo:** R. López Zazo. **Dirección:** A. Sánchez Pinilla.

**Edita:** Consejería de Economía e Innovación Tecnológica.  
Instituto de Estadística de la Comunidad de Madrid.  
Príncipe de Vergara, 108. 28002 Madrid

**Dirección de internet:** [www.madrid.org/iestadis](http://www.madrid.org/iestadis)

**Depósito legal:** M-42.597-2003

**Tirada:** 1.500

**Coste unitario:** 1,26 €

**1ª edición:** Septiembre 2003

**ISSN:** 1696-0432

Imprime: ARTEGRAF, S.A.



**Comunidad de Madrid**

CONSEJERÍA DE ECONOMÍA  
E INNOVACIÓN TECNOLÓGICA  
Instituto de Estadística

e-mail: [iestadis@madrid.org](mailto:iestadis@madrid.org)

<http://www.madrid.org/iestadis/>