

Estadística del movimiento natural de la población de la Comunidad de Madrid 2002

Nacimientos

Edad media de la madre al nacimiento de su hijo

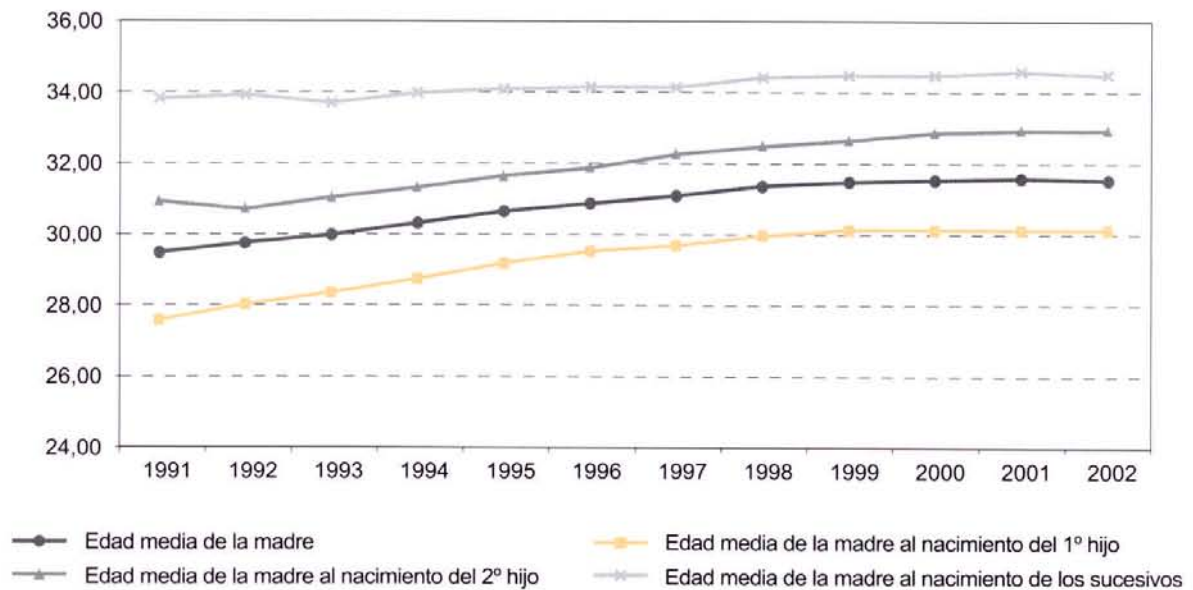

Intervalo genésico de los nacidos vivos de madres residentes según orden del nacimiento

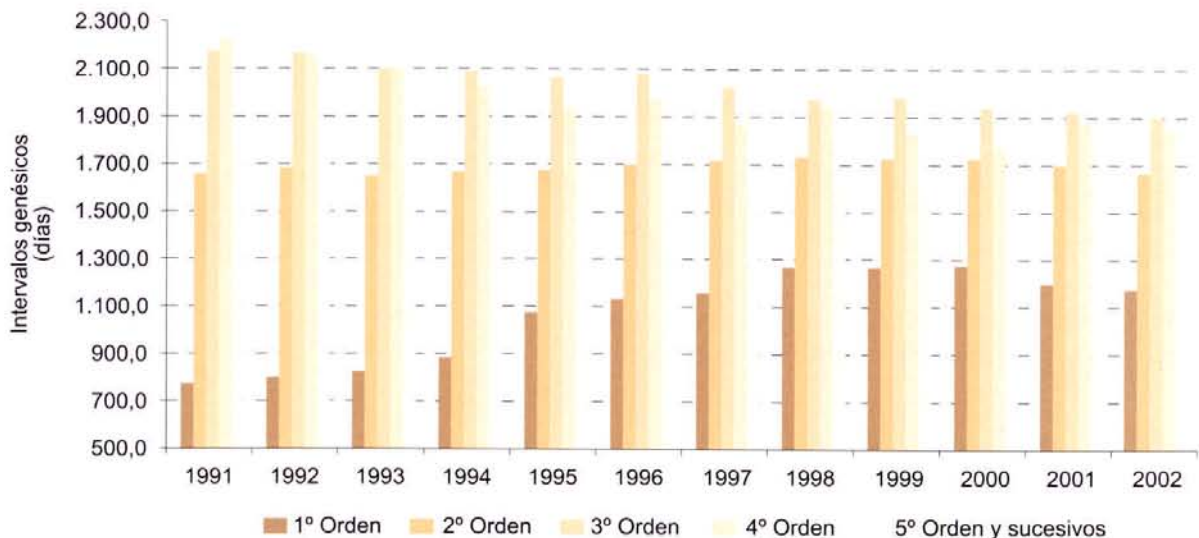

1. Universos

	TOTAL CM	MADRID	CORONA METROPOLITANA	MUNICIPIOS NO METROPOLITANOS
Nacidos vivos de madres residentes en la CM clasificados por lugar de residencia de la madre inscritos en la CM	63.153	31.005	23.794	8.354
inscritos fuera de la CM	62.574	30.667	23.634	8.273
	579	338	160	81
Nacidos vivos de madres no residentes en la CM inscritos en la CM clasificados por lugar de inscripción del nacimiento	1.116	863	240	13
Nacidos vivos de madres residentes en la CM clasificados por lugar de residencia de la madre dentro del matrimonio en el primer matrimonio	47.307	22.052	18.771	6.484
dentro del matrimonio en el segundo o posterior matrimonio	592	274	230	88
fuera del matrimonio de madre casada	4	4	0	0
fuera del matrimonio de madre no casada	15.250	8.675	4.793	1.782
Partos de madres residentes en la CM clasificados por lugar de residencia de la madre sencillos	62.235	30.587	23.429	8.219
dobles	61.165	30.079	23.020	8.066
triples o más	1.028	485	395	148
	42	23	14	5
Muertes fetales tardías de madres residentes en la CM clasificadas por lugar de residencia de la madre	194	113	58	23

2. Nacidos vivos de madres residentes, por orden del nacimiento según años

	1991	1992	1993	1994	1995	1996	1997	1998	1999	2000	2001	2002
TOTAL	49.293	50.669	49.499	47.687	47.006	47.491	48.726	48.858	51.976	56.622	59.724	63.153
Orden 1	24.171	25.492	25.407	24.578	24.350	24.760	25.620	25.698	27.768	30.992	32.592	34.798
Orden 2	18.752	19.123	18.205	17.625	17.464	17.617	18.047	17.993	19.097	20.046	21.065	21.926
Orden 3	4.597	4.412	4.405	4.124	3.837	3.855	3.794	3.834	3.821	4.236	4.545	4.843
Orden 4	1.192	1.052	975	924	926	800	794	874	846	884	974	1.045
Orden 5	330	333	283	245	217	265	279	265	253	274	321	297
Orden 6	134	133	113	112	116	106	113	104	87	103	123	133
Orden 7	61	71	50	41	55	45	44	53	54	45	50	55
Orden 8	28	26	36	21	25	22	20	15	31	18	29	33
Orden 9	17	17	14	9	10	13	9	9	14	13	14	12
Orden 10 y más	11	10	11	8	6	8	6	13	5	11	11	11

Nacidos vivos por orden del nacimiento

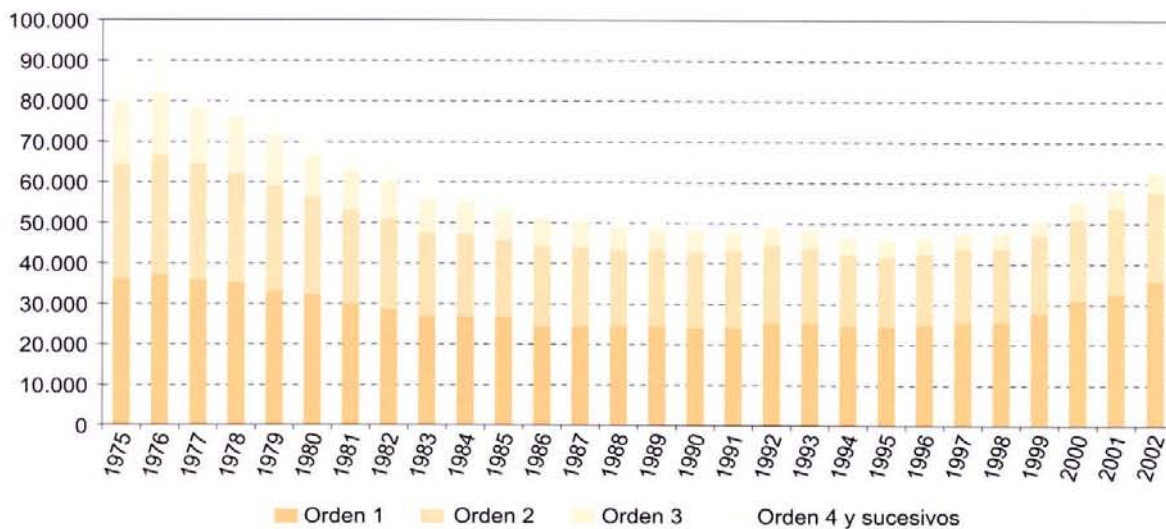

3. Intervalos genésicos medios (en días) de los nacidos vivos de madres residentes por grupos de edad de la madre según años

	1991	1992	1993	1994	1995	1996	1997	1998	1999	2000	2001	2002
GRUPOS DE EDAD DE LA MADRE												
TODAS LAS EDADES	1.284,9	1.288,3	1.271,4	1.301,1	1.423,8	1.463,8	1.477,5	1.533,4	1.528,3	1.525,4	1.482,7	1.456,2
Menos de 15 años	0,0	0,0	53,1	0,0	0,0	122,0	231,0	0,0	0,0	0,0	0,0	0,0
De 15 a 19 años	145,4	139,8	149,8	139,7	365,3	392,8	479,0	504,2	490,5	573,4	579,5	621,1
De 20 a 24 años	601,0	601,7	580,4	585,1	757,1	789,7	801,6	890,3	862,7	868,6	849,5	905,3
De 25 a 29 años	1.075,4	1.073,4	1.067,3	1.083,5	1.148,8	1.176,3	1.184,4	1.218,2	1.194,8	1.190,5	1.129,0	1.117,7
De 30 a 34 años	1.540,3	1.519,2	1.450,0	1.442,2	1.483,4	1.503,5	1.496,9	1.520,1	1.517,6	1.502,1	1.438,9	1.398,6
De 35 a 39 años	2.213,4	2.097,9	2.011,6	2.003,5	2.078,3	2.081,1	2.035,1	2.051,1	2.005,3	1.977,1	1.926,9	1.864,0
De 40 a 44 años	2.950,9	2.884,7	2.865,7	2.723,8	2.768,1	2.767,9	2.712,8	2.832,9	2.720,8	2.729,3	2.710,4	2.718,4
De 45 a 49 años	3.835,3	4.218,1	2.851,8	3.932,6	3.674,1	3.638,9	3.266,4	4.264,0	3.392,9	3.448,0	4.104,2	3.383,6
De 50 y más años	4.017,0	0,0	4.468,0	0,0	0,0	0,0	0,0	0,0	8.312,7	0,0	3.598,8	2.997,0

4. Indicadores de nacidos, natalidad y fecundidad por ámbitos geográficos según años

	1993	1994	1995	1996*	1997*	1998*	1999*	2000*	2001*	2002*
COMUNIDAD DE MADRID										
Proporción de hombres respecto a mujeres	1,06	1,08	1,07	1,04	1,06	1,07	1,07	1,07	1,06	1,06
Proporción de hombres respecto al total	0,52	0,52	0,52	0,51	0,51	0,52	0,52	0,52	0,51	0,52
Proporción de nacimientos dentro del matrimonio	0,88	0,88	0,88	0,87	0,85	0,83	0,81	0,80	0,78	0,76
Tasa bruta de natalidad	9,87	9,46	9,28	9,42	9,58	9,53	10,04	10,71	10,96	11,23
Tasa bruta de fecundidad	35,99	34,45	33,82	34,08	34,77	34,67	36,41	38,61	39,55	40,64
Índice sintético de fecundidad	1,2162	1,1618	1,1349	1,1315	1,1431	1,1296	1,1737	1,2299	1,2526	1,2728
Edad media de la madre	29,93	30,26	30,58	30,84	31,05	31,32	31,43	31,48	31,52	31,50
Edad media de la madre al nacim. del primer hijo	28,33	28,72	29,12	29,47	29,66	29,91	30,07	30,07	30,10	30,09
Edad media de la madre al nacim. del segundo hijo	30,97	31,27	31,60	31,83	32,18	32,45	32,61	32,83	32,85	32,88
Edad media de la madre al nacim. de los sucesivos	33,66	33,93	34,01	34,09	34,11	34,37	34,40	34,45	34,56	34,45
Intervalo genésico medio (días) para el 1º orden	819,19	876,66	1.068,93	1.130,68	1.156,22	1.259,99	1.260,43	1.272,84	1.196,43	1.168,51
Intervalo genésico medio (días) para el 2º orden	1.648,13	1.661,37	1.670,33	1.697,76	1.715,17	1.729,79	1.722,28	1.722,68	1.692,76	1.660,99
Intervalo genésico medio (días) para el 3º orden	2.095,56	2.088,40	2.067,68	2.082,90	2.025,37	1.970,99	1.982,42	1.938,02	1.918,96	1.899,16
Intervalo genésico medio (días) para el 4º y sucesivos órdenes	1.946,45	1.915,52	1.843,88	1.825,16	1.771,61	1.845,43	1.730,21	1.696,57	1.783,13	1.757,66
MUNICIPIO DE MADRID										
Proporción de hombres respecto a mujeres	1,07	1,09	1,08	1,03	1,06	1,08	1,07	1,07	1,06	1,05
Proporción de hombres respecto al total	0,52	0,52	0,52	0,51	0,51	0,52	0,52	0,52	0,51	0,51
Proporción de nacimientos dentro del matrimonio	0,86	0,86	0,86	0,85	0,83	0,81	0,78	0,77	0,75	0,72
Edad media de la madre	30,36	30,65	30,99	31,23	31,44	31,73	31,79	31,79	31,78	31,67
Edad media de la madre al nacim. del primer hijo	28,96	29,28	29,69	30,00	30,20	30,44	30,55	30,51	30,46	30,36
Edad media de la madre al nacim. del segundo hijo	31,43	31,69	32,00	32,23	32,54	32,85	32,92	33,09	33,07	33,00
Edad media de la madre al nacim. de los sucesivos	33,62	33,88	33,94	34,09	34,05	34,31	34,30	34,22	34,27	34,22
Intervalo genésico medio (días) para el 1º orden	807,30	862,24	1.066,73	1.132,70	1.150,48	1.249,61	1.261,49	1.272,84	1.197,00	1.194,09
Intervalo genésico medio (días) para el 2º orden	1.589,80	1.613,50	1.626,44	1.648,53	1.669,33	1.685,93	1.674,06	1.681,09	1.656,63	1.683,12
Intervalo genésico medio (días) para el 3º orden	1.946,64	1.960,88	1.971,39	1.980,97	1.924,32	1.891,97	1.915,62	1.807,12	1.864,09	1.930,56
Intervalo genésico medio (días) para el 4º y sucesivos órdenes	1.817,66	1.790,77	1.702,12	1.766,45	1.676,44	1.809,21	1.689,31	1.697,70	1.769,31	1.734,10
MUNICIPIOS DISTINTOS DE MADRID										
Proporción de hombres respecto a mujeres	1,06	1,07	1,06	1,06	1,07	1,05	1,07	1,08	1,05	1,08
Proporción de hombres respecto al total	0,51	0,52	0,51	0,51	0,52	0,51	0,52	0,52	0,51	0,52
Proporción de nacimientos dentro del matrimonio	0,91	0,90	0,89	0,90	0,87	0,85	0,83	0,83	0,82	0,80
Edad media de la madre	29,46	29,83	30,13	30,42	30,64	30,90	31,06	31,18	31,26	31,33
Edad media de la madre al nacim. del primer hijo	27,58	28,07	28,47	28,85	29,05	29,37	29,58	29,64	29,74	29,82
Edad media de la madre al nacim. del segundo hijo	30,50	30,84	31,18	31,43	31,82	32,07	32,31	32,58	32,63	32,78
Edad media de la madre al nacim. de los sucesivos	33,70	33,99	34,09	34,08	34,18	34,43	34,50	34,69	34,89	34,70
Intervalo genésico medio (días) para el 1º orden	833,52	893,62	1.071,34	1.128,48	1.162,37	1.269,96	1.259,44	1.272,84	1.195,94	1.138,67
Intervalo genésico medio (días) para el 2º orden	1.707,80	1.710,05	1.716,62	1.746,72	1.760,70	1.772,54	1.768,77	1.761,49	1.727,27	1.637,04
Intervalo genésico medio (días) para el 3º orden	2.240,27	2.216,91	2.169,29	2.186,31	2.134,92	2.052,09	2.054,84	2.076,48	1.977,10	1.870,55
Intervalo genésico medio (días) para el 4º y sucesivos órdenes	2.089,55	2.071,20	2.019,10	1.896,82	1.889,56	1.889,28	1.777,49	1.695,19	1.800,25	1.779,44

* La tasa bruta de natalidad, la tasa bruta de fecundidad y el índice sintético de fecundidad se han calculado utilizando como poblaciones de referencia la población oficial del Padrón Continuo, mientras que la serie antigua utilizaba las proyecciones de población de 1996.

Tasas específicas de fecundidad

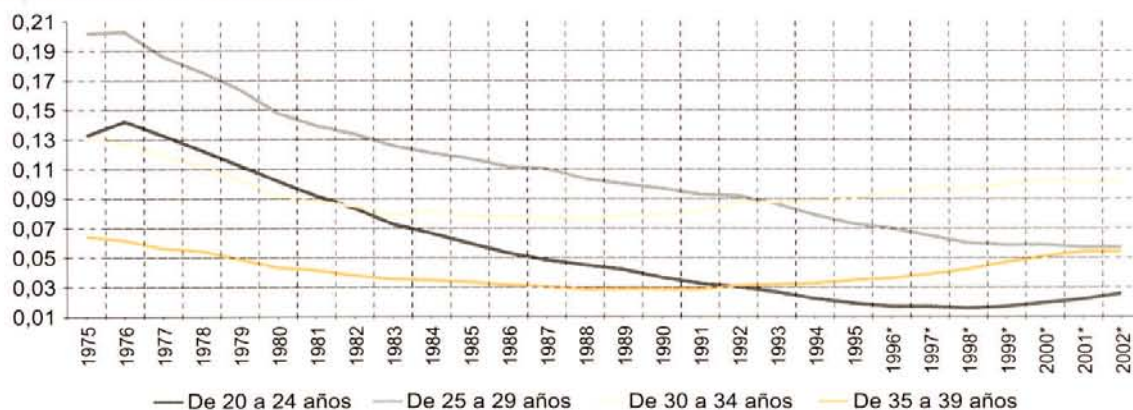

Índice sintético de fecundidad

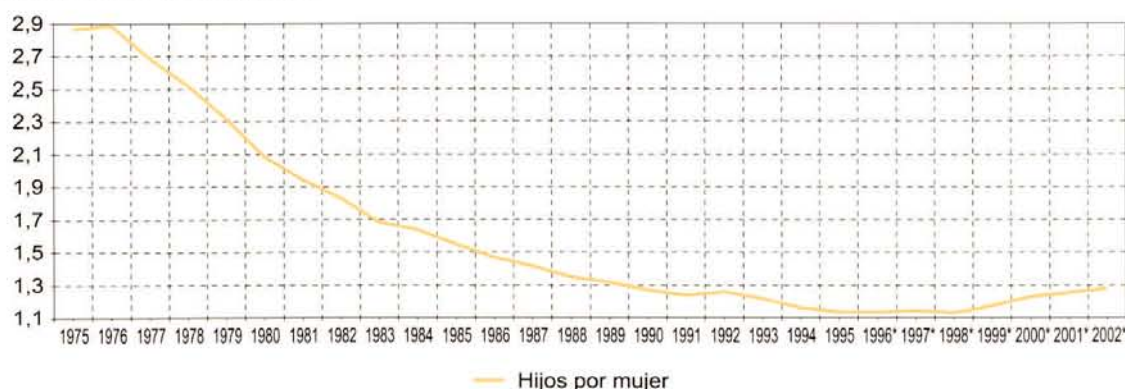

5. Nacidos vivos de madres residentes, por municipios y ámbitos geográficos de residencia de la madre según años

	1991	1992	1993	1994	1995	1996	1997	1998	1999	2000	2001	2002
TOTAL RESIDENTES EN LA CM	49.293	50.669	49.499	47.687	47.006	47.491	48.726	48.858	51.976	56.622	59.724	63.153
Acebeda (La)	1	0	0	0	0	0	0	0	0	0	0	0
Ajalvir	23	18	15	18	21	13	18	32	38	34	41	57
Alameda del Valle	1	2	0	1	3	1	2	1	3	0	3	1
Álamo (El)	28	40	34	35	45	45	38	30	49	58	54	88
Alcalá de Henares	1.839	1.880	1.734	1.629	1.586	1.574	1.536	1.530	1.636	1.878	1.982	2.212
Alcobendas	876	907	832	813	812	876	886	914	963	993	1.046	1.029
Alcorcón	955	1.046	1.026	1.033	978	1.072	1.208	1.333	1.469	1.609	1.710	1.859
Aldea del Fresno	10	9	14	10	10	12	12	8	12	9	8	15
Algete	177	210	189	183	185	206	186	225	233	231	226	247
Alpedrete	64	52	57	72	60	84	86	94	107	139	142	160
Ambite	2	1	2	3	2	1	4	1	1	2	2	1
Anchuelo	5	9	9	8	11	5	7	5	9	6	4	4
Aranjuez	358	421	390	406	397	435	401	383	412	423	448	463
Arganda del Rey	340	322	328	309	298	305	333	305	325	363	357	389
Arroyomolinos	16	14	21	21	21	34	38	45	48	60	73	105
Atazar (El)	0	0	3	0	1	1	1	0	0	1	1	0
Batres	0	5	7	3	8	2	7	7	7	18	10	18
Becerril de la Sierra	33	30	33	29	24	25	44	37	43	62	45	54
Belmonte de Tajo	14	12	9	12	9	7	10	12	11	7	14	12
Berruoco (El)	2	1	0	3	3	5	3	5	0	4	3	8
Berzosa del Lozoya	0	0	0	0	0	2	0	0	1	3	2	1
Boadilla del Monte	186	209	181	181	174	154	143	172	199	307	457	555
Boalo (El)	24	29	32	20	29	25	27	30	31	41	47	58
Braojos	1	4	3	1	1	1	2	4	2	1	0	1
Brea de Tajo	6	7	5	1	5	3	3	0	2	3	2	5
Brunete	31	31	34	33	44	53	61	77	82	78	117	116
Buitrago del Lozoya	15	25	18	16	11	13	12	14	15	13	21	17
Bustarviejo	11	12	16	11	9	15	10	10	16	15	13	13
Cabanillas de la Sierra	2	2	4	2	6	5	2	6	6	3	8	7
Cabrera (La)	9	9	10	13	11	13	18	21	18	22	21	23
Cadalso de los Vidrios	18	21	18	21	32	22	20	17	25	16	17	23
Camarma de Esteruelas	32	32	18	40	14	23	27	17	16	34	40	58
Campo Real	24	26	26	30	34	37	24	42	25	26	30	50
Canencia	3	6	3	3	2	6	5	2	4	6	3	5
Carabaña	11	9	14	13	13	15	9	15	3	12	9	12
Casarrubuelos	9	9	8	6	4	6	4	9	6	6	8	28
Cenicientos	14	22	10	30	14	25	14	12	12	12	11	13
Cercedilla	62	46	64	45	74	75	44	67	60	67	62	64
Cervera de Buitrago	1	0	1	1	1	0	1	4	0	0	1	0
Ciempozuelos	128	129	123	148	134	143	128	150	155	172	177	206
Cobeña	28	24	29	23	46	38	46	50	59	55	73	50
Colmenar de Oreja	76	66	57	59	67	53	64	51	50	62	62	73
Colmenar del Arroyo	4	4	10	7	6	4	5	6	6	2	6	7
Colmenar Viejo	611	360	368	315	356	347	356	357	354	391	399	474
Colmenarejo	36	36	49	58	40	55	67	75	91	74	100	91
Collado Mediano	40	36	39	46	57	58	62	38	56	50	59	69
Collado Villalba	459	503	515	563	531	545	553	555	602	650	696	693
Corpa	2	1	3	3	4	2	4	3	1	2	3	5
Coslada	942	913	841	773	655	598	622	604	612	603	616	640
Cubas de la Sagra	9	11	10	5	12	14	11	18	15	28	29	39
Chapinería	12	9	8	12	13	19	7	12	9	11	13	14
Chinchón	38	49	44	39	40	35	30	38	34	29	39	28
Daganzo de Arriba	18	32	30	24	25	51	56	78	97	94	103	136
Escorial (El)	108	113	118	118	110	125	104	105	123	126	124	140
Estremera	9	23	12	11	12	12	8	9	11	4	10	7
Fresnedillas de la Oliva	4	7	3	9	10	11	8	10	8	14	15	15
Fresno de Torote	0	1	2	3	6	6	0	2	5	5	7	12
Fuenlabrada	2.321	2.284	2.152	1.908	1.900	1.929	1.984	2.230	2.271	2.499	2.580	2.640
Fuente el Saz de Jarama	40	32	35	45	32	30	44	57	54	70	73	84
Fuentidueña de Tajo	18	22	19	17	12	17	15	15	20	10	15	9

5. Nacidos vivos de madres residentes, por municipios y ámbitos geográficos de residencia de la madre según años (Cont.)

	1991	1992	1993	1994	1995	1996	1997	1998	1999	2000	2001	2002
Galapagar	176	192	210	275	291	372	376	387	369	437	411	446
Garganta de los Montes	4	4	3	1	2	4	1	1	1	0	2	2
Gargantilla del Lozoya y Pinilla de Buitrago	0	0	2	0	1	0	2	4	1	1	1	0
Gascones	1	1	2	0	1	0	0	1	0	1	0	1
Getafe	1.207	1.324	1.165	1.104	1.100	1.064	1.127	1.100	1.363	1.560	1.501	1.685
Griñón	28	18	34	32	29	43	38	61	49	58	60	61
Guadalix de la Sierra	17	33	29	30	27	30	26	36	43	47	50	58
Guadarrama	88	97	104	83	94	106	98	100	138	143	135	157
Hiruela (La)	0	1	0	0	0	1	0	0	0	0	0	0
Horcajo de la Sierra	2	0	0	1	0	1	0	0	0	0	0	0
Horcajuelo de la Sierra	1	1	1	1	1	1	1	0	1	1	0	1
Hoyo de Manzanares	77	58	85	74	70	96	77	84	88	75	70	99
Humanes de Madrid	153	171	127	138	119	139	129	118	146	179	161	187
Leganés	1.590	1.686	1.618	1.467	1.391	1.325	1.362	1.255	1.413	1.551	1.629	1.636
Loeches	26	32	34	23	39	35	34	27	35	38	41	49
Lozoya	3	2	2	2	5	2	2	5	1	1	7	5
Lozoyuela-Navas-Sieteiglesias	4	5	6	6	4	5	8	7	2	7	6	7
Madarcos	0	1	0	0	0	1	0	1	0	0	0	0
Madrid	26.467	26.763	26.039	24.992	24.717	24.687	25.260	24.601	26.023	28.022	29.603	31.005
Centro	1.245	1.278	1.253	1.264	1.281	1.226	1.224	1.132	1.209	1.266	1.359	1.513
Arganzuela	991	993	1.017	946	990	1.026	1.099	1.128	1.275	1.371	1.477	1.539
Retiro	963	998	976	839	890	845	846	840	895	946	961	1.026
Salamanca	1.131	1.268	1.206	1.140	1.141	1.203	1.159	1.162	1.165	1.165	1.272	1.270
Chamartín	1.471	1.496	1.401	1.455	1.361	1.308	1.274	1.252	1.252	1.341	1.311	1.394
Tetuán	1.212	1.270	1.222	1.162	1.196	1.155	1.177	1.179	1.134	1.319	1.386	1.526
Chamberí	1.224	1.221	1.209	1.151	1.184	1.169	1.061	1.031	1.176	1.186	1.233	1.299
Fuencarral-El Pardo	1.960	1.882	1.863	1.703	1.638	1.671	1.657	1.729	1.779	1.822	1.953	1.955
Moncloa-Aravaca	898	880	878	936	903	916	1.004	962	1.088	1.115	1.280	1.280
Latina	2.012	1.919	1.875	1.895	1.787	1.777	1.947	1.807	1.908	2.012	2.172	2.161
Carabanchel	1.927	2.030	1.932	1.844	1.749	1.715	1.728	1.552	1.713	1.805	2.005	2.171
Usera	999	1.029	1.055	984	954	945	954	958	1.033	1.029	1.154	1.244
Puente de Vallecas	2.381	2.448	2.332	2.123	2.234	2.308	2.338	2.224	2.266	2.358	2.322	2.438
Moratalaz	858	833	964	917	845	883	897	839	828	962	925	1.001
Ciudad Lineal	1.944	1.999	1.881	1.960	1.838	1.901	1.845	1.846	1.957	2.145	2.343	2.327
Hortaleza	1.344	1.363	1.197	1.208	1.219	1.268	1.401	1.266	1.391	1.561	1.481	1.559
Villaverde	1.160	1.132	1.150	1.116	1.158	1.118	1.167	1.163	1.212	1.282	1.404	1.479
Villa de Vallecas	819	804	758	693	721	629	709	647	608	706	699	702
Vicálvaro	412	368	391	329	366	397	498	609	631	728	736	819
San Blas	1.175	1.200	1.169	1.070	955	891	940	971	1.199	1.540	1.678	1.755
Barajas	341	352	310	257	307	336	335	304	304	363	452	547
Majadahonda	398	397	454	436	390	408	410	491	552	580	694	836
Manzanares el Real	28	33	40	42	39	39	36	53	46	56	66	87
Meco	96	82	96	85	84	75	91	98	115	101	129	150
Mejorada del Campo	189	191	190	193	181	193	173	172	146	173	220	215
Miraflores de la Sierra	32	37	35	39	39	42	49	31	37	44	44	46
Molar (El)	31	42	37	25	45	24	49	35	39	51	59	46
Molinos (Los)	28	32	46	32	32	28	27	33	31	39	52	42
Montejo de la Sierra	2	1	2	3	3	3	0	4	4	0	5	2
Moraleja de Enmedio	13	24	17	30	29	33	35	38	46	42	33	57
Moralzarzal	25	28	43	46	51	53	53	57	69	97	122	133
Morata de Tajuña	65	58	64	55	44	64	54	63	49	49	47	55
Móstoles	2.133	2.121	2.028	1.852	1.726	1.774	1.724	1.705	1.693	1.761	1.795	1.824
Navacerrada	13	15	18	19	12	19	19	16	13	12	26	23
Navalafuente	3	2	5	6	5	1	7	4	4	4	3	8
Navalagamella	9	10	2	6	10	16	7	13	11	10	11	21
Navalcarnero	115	145	122	140	157	143	136	136	162	176	218	184
Navarredonda y San Mamés	0	1	1	0	1	1	0	0	0	0	1	0
Navas del Rey	14	18	10	11	14	13	13	18	18	16	19	28
Nuevo Baztán	11	17	15	37	39	34	49	46	32	51	42	43
Olmeda de las Fuentes	1	2	1	2	2	2	1	0	1	4	1	3
Orusco de Tajuña	8	4	8	5	6	8	5	7	9	8	9	6
Paracuellos de Jarama	49	58	50	54	63	48	58	59	60	85	75	94
Parla	609	495	794	822	760	709	781	763	745	955	955	1.038
Patones	1	3	2	5	5	6	2	0	0	5	2	2
Pedrezuela	5	11	10	16	7	12	12	11	22	39	15	30

5. Nacidos vivos de madres residentes, por municipios y ámbitos geográficos de residencia de la madre según años (Cont.)

	1991	1992	1993	1994	1995	1996	1997	1998	1999	2000	2001	2002
Pelayos de la Presa	6	7	10	15	17	6	12	8	10	12	20	19
Perales de Tajuña	19	20	33	17	23	19	24	17	19	22	21	29
Pezueta de las Torres	4	5	0	2	5	4	5	1	5	8	3	5
Pinilla del Valle	0	1	3	1	2	1	4	1	2	1	3	0
Pinto	272	287	286	261	256	269	296	289	340	413	416	471
Piñuécar-Gandullas	1	2	2	2	1	0	2	1	1	2	2	0
Pozuelo de Alarcón	527	698	708	756	757	751	783	830	849	892	921	918
Pozuelo del Rey	3	2	3	3	5	2	2	0	0	0	1	4
Prádena del Rincón	0	1	0	0	0	2	0	1	0	0	0	1
Puebla de la Sierra	0	0	0	0	0	0	1	0	0	0	1	0
Puentes Viejas	4	2	2	4	1	1	2	3	2	2	1	2
Quijorna	6	3	9	7	7	5	12	15	13	18	18	18
Rascafría	8	18	16	17	16	15	12	16	13	21	14	12
Redueña	1	1	0	1	0	2	2	1	2	1	1	4
Ribatejada	3	4	1	2	2	3	5	1	3	0	3	5
Rivas-Vaciamadrid	334	410	431	422	406	373	369	402	455	495	549	585
Robledillo de la Jara	0	0	0	0	0	1	2	0	0	0	0	0
Robledo de Chavela	18	21	19	23	18	24	26	26	15	25	29	40
Robregordo	0	0	0	0	1	0	2	0	0	0	0	0
Rozas de Madrid (Las)	561	623	614	577	587	599	672	685	733	890	1.069	1.098
Rozas de Puerto Real	1	0	1	3	6	3	0	0	3	1	3	5
San Agustín del Guadalix	63	66	83	89	79	99	103	95	96	98	97	113
San Fernando de Henares	408	479	425	443	411	445	486	489	496	549	548	512
San Lorenzo de El Escorial	95	104	114	123	113	105	111	143	145	157	173	200
San Martín de la Vega	94	110	112	135	150	160	140	150	129	166	185	179
San Martín de Valdeiglesias	57	48	57	63	57	46	73	58	48	57	67	65
San Sebastián de los Reyes	683	686	701	634	642	709	670	744	767	786	755	763
Santa María de la Alameda	7	4	5	8	6	4	4	8	9	5	4	5
Santorcaz	7	5	3	10	2	5	3	6	2	6	9	9
Santos de la Humosa (Los)	6	10	9	7	6	10	9	8	10	11	15	10
Serna del Monte (La)	0	0	0	1	1	0	0	1	2	1	0	0
Serranillos del Valle	1	6	3	5	5	3	9	9	9	19	30	24
Sevilla la Nueva	10	21	18	35	35	48	47	37	68	86	73	102
Somosierra	0	1	1	2	0	0	0	1	1	0	0	0
Soto del Real	37	54	49	43	46	44	74	59	75	82	93	76
Talamanca de Jarama	12	21	12	15	23	13	19	17	15	21	24	24
Tielmes	27	27	24	27	16	12	20	18	17	23	18	16
Titulcia	4	9	8	8	2	17	9	7	9	9	13	11
Torrejón de Ardoz	1.020	1.076	984	872	944	915	983	997	1.142	1.228	1.267	1.300
Torrejón de la Calzada	25	31	28	29	40	43	49	58	45	58	72	60
Torrejón de Velasco	18	16	17	13	10	18	17	18	17	29	25	29
Torrelaguna	23	30	19	28	28	22	20	18	25	30	34	31
Torrelodones	113	114	129	115	133	161	161	212	196	206	236	256
Torremocha de Jarama	0	3	2	0	2	2	4	6	5	7	6	4
Torres de la Alameda	40	36	39	55	40	41	48	51	58	38	57	73
Tres Cantos	93	376	426	436	486	460	526	546	612	590	599	567
Valdaracete	9	5	8	8	5	7	2	4	5	6	7	5
Valdeavero	8	8	7	3	5	6	10	4	2	4	8	10
Valdelaguna	4	4	5	3	6	5	4	5	7	4	8	7
Valdemanco	2	3	5	6	6	5	7	2	4	9	10	2
Valdequera	4	10	6	4	5	5	2	2	2	2	4	7
Valdemorillo	33	51	46	54	53	55	91	68	86	105	120	131
Valdemoro	214	219	256	241	278	297	325	347	428	469	547	656
Valdeolmos-Alalpardo	9	16	21	29	14	20	14	16	22	22	15	19
Valdepiélagos	3	2	3	5	2	2	2	1	3	3	3	3
Valdetorres de Jarama	21	14	16	15	22	18	30	28	24	30	27	33
Valdilecha	27	17	30	21	23	27	23	22	21	21	18	20
Valverde de Alcalá	3	1	2	2	1	0	2	2	4	1	3	4
Velilla de San Antonio	43	51	56	53	68	86	90	107	144	137	156	167
Vellón (El)	8	13	9	14	6	10	11	11	11	11	8	6

5. Nacidos vivos de madres residentes, por municipios y ámbitos geográficos de residencia de la madre según años (Concl.)

	1991	1992	1993	1994	1995	1996	1997	1998	1999	2000	2001	2002
Venturada	3	6	5	8	4	11	5	5	8	17	14	20
Villa del Prado	48	39	41	49	37	41	38	41	42	47	50	51
Villaconejos	39	28	33	29	27	29	23	31	38	29	20	18
Villalbilla	22	29	21	29	27	32	38	52	57	59	60	77
Villamanrique de Tajo	6	6	4	5	4	5	6	6	7	7	5	4
Villamanta	8	15	11	19	21	11	14	14	18	18	24	15
Villamantilla	3	1	0	0	3	3	3	2	3	2	4	3
Villanueva de la Cañada	66	72	76	92	70	119	111	139	113	158	131	174
Villanueva de Perales	5	2	3	7	5	3	3	5	4	9	8	17
Villanueva del Pardillo	41	30	38	50	43	42	42	69	86	109	135	157
Villar del Olmo	6	7	9	10	9	15	6	15	19	22	18	20
Villarejo de Salvanés	78	67	61	56	48	69	64	63	65	68	58	63
Villaviciosa de Odón	133	158	124	126	158	138	172	147	175	176	220	229
Villavieja del Lozoya	3	1	1	1	3	3	6	2	2	2	2	2
Zarzalejo	5	7	10	8	11	17	12	5	14	18	9	13

ÁMBITOS GEOGRÁFICOS

Área Metropolitana	44.584	45.611	44.375	42.327	41.661	41.717	42.891	42.807	45.493	49.468	52.145	54.799
Madrid	26.467	26.763	26.039	24.992	24.717	24.687	25.260	24.601	26.023	28.022	29.603	31.005
Almendra Central	8.237	8.524	8.284	7.957	8.043	7.932	7.840	7.724	8.106	8.594	8.999	9.567
Periferia Noroeste	6.487	6.476	6.129	6.064	5.905	6.092	6.242	6.107	6.519	7.006	7.509	7.668
Periferia Este	3.264	3.205	3.282	3.009	2.887	2.800	3.044	3.066	3.266	3.936	4.038	4.277
Periferia Sur	8.479	8.558	8.344	7.962	7.882	7.863	8.134	7.704	8.132	8.486	9.057	9.493
Corona Metropolitana	18.117	18.848	18.336	17.335	16.944	17.030	17.631	18.206	19.470	21.446	22.542	23.794
Norte	2.263	2.329	2.327	2.198	2.296	2.392	2.438	2.561	2.696	2.760	2.799	2.833
Sur	9.087	9.243	9.069	8.447	8.111	8.142	8.482	8.675	9.294	10.348	10.586	11.153
Este	4.824	5.058	4.711	4.439	4.314	4.232	4.317	4.360	4.691	5.148	5.413	5.725
Oeste	1.943	2.218	2.229	2.251	2.223	2.264	2.394	2.610	2.789	3.190	3.744	4.083
Municipios no metropolitanos	4.709	5.058	5.124	5.360	5.345	5.774	5.835	6.051	6.483	7.154	7.579	8.354

Nacidos vivos de madres residentes por ámbitos geográficos. Años 1998-2002

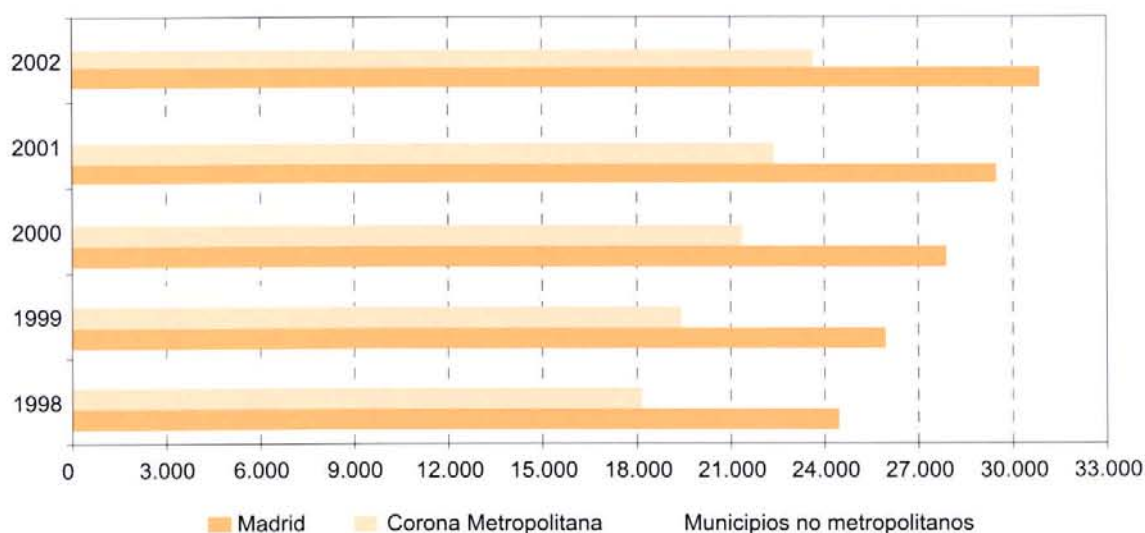

6. Nacidos vivos de madres residentes por municipios y ámbitos geográficos de residencia de la madre según filiación del nacido, orden del matrimonio, estado civil de la madre y sexo del nacido

	TODOS LOS NACIMIENTOS			DENTRO DEL MATRIMONIO		FUERA DEL MATRIMONIO	
	Total	Hombres	Mujeres	En el 1 ^{er} matrimonio Total	En el 2 ^o o post. Total	De madre casada Total	De madre no casada Total
TOTAL RESIDENTES EN LA CM	63.153	32.581	30.572	47.307	592	4	15.250
Ajalvir	57	28	29	52	0	0	5
Alameda del Valle	1	1	0	1	0	0	0
Álamo (El)	88	47	41	75	0	0	13
Alcalá de Henares	2.212	1.180	1.032	1.658	21	0	533
Alcobendas	1.029	548	481	816	24	0	189
Alcorcón	1.859	971	888	1.444	10	0	405
Aldea del Fresno	15	11	4	7	0	0	8
Algete	247	111	136	204	7	0	36
Alpedrete	160	87	73	130	3	0	27
Ambite	1	1	0	0	0	0	1
Anchuelo	4	2	2	4	0	0	0
Aranjuez	463	243	220	359	1	0	103
Arganda del Rey	389	211	178	303	2	0	84
Arroyomolinos	105	58	47	92	1	0	12
Batres	18	6	12	15	0	0	3
Becerril de la Sierra	54	28	26	44	1	0	9
Belmonte de Tajo	12	4	8	8	0	0	4
Berrueco (El)	8	5	3	1	0	0	7
Berzosa del Lozoya	1	0	1	0	0	0	1
Boadilla del Monte	555	288	267	484	3	0	68
Boalo (El)	58	35	23	45	0	0	13
Braojos	1	0	1	1	0	0	0
Brea de Tajo	5	2	3	5	0	0	0
Brunete	116	55	61	97	3	0	16
Buitrago del Lozoya	17	10	7	12	0	0	5
Bustarviejo	13	6	7	11	0	0	2
Cabanillas de la Sierra	7	2	5	3	1	0	3
Cabrera (La)	23	11	12	11	0	0	12
Cadalso de los Vidrios	23	10	13	19	0	0	4
Camarma de Esteruelas	58	36	22	41	1	0	16
Campo Real	50	25	25	37	2	0	11
Canencia	5	1	4	5	0	0	0
Carabaña	12	6	6	10	0	0	2
Casarrubuelos	28	14	14	21	0	0	7
Cenicientos	13	8	5	9	0	0	4
Cercedilla	64	29	35	39	2	0	23
Ciempozuelos	206	96	110	159	2	0	45
Cobeña	50	22	28	39	2	0	9
Colmenar de Oreja	73	37	36	63	1	0	9
Colmenar del Arroyo	7	3	4	4	0	0	3
Colmenar Viejo	474	242	232	352	3	0	119
Colmenarejo	91	47	44	68	2	0	21
Collado-Mediano	69	40	29	57	0	0	12
Collado-Villalba	693	354	339	489	8	0	196
Corpa	5	2	3	4	0	0	1
Coslada	640	330	310	500	6	0	134
Cubas de la Sagra	39	19	20	30	0	0	9
Chapinería	14	3	11	9	0	0	5
Chinchón	28	17	11	22	0	0	6
Daganzo de Arriba	136	73	63	109	1	0	26
Escorial (El)	140	63	77	104	4	0	32
Estremera	7	4	3	5	0	0	2
Fresnedillas de la Oliva	15	8	7	10	0	0	5
Fresno de Torote	12	6	6	10	0	0	2
Fuenlabrada	2.640	1.384	1.256	2.132	19	0	489
Fuente el Saz de Jarama	84	46	38	71	0	0	13
Fuentidueña de Tajo	9	6	3	9	0	0	0
Galapagar	446	235	211	349	3	0	94
Garganta de los Montes	2	0	2	2	0	0	0
Gascones	1	1	0	1	0	0	0

6. Nacidos vivos de madres residentes por municipios y ámbitos geográficos de residencia de la madre según filiación del nacido, orden del matrimonio, estado civil de la madre y sexo del nacido (Cont.)

	TODOS LOS NACIMIENTOS			DENTRO DEL MATRIMONIO		FUERA DEL MATRIMONIO	
	Total	Hombres	Mujeres	En el 1º matrimonio Total	En el 2º o post. Total	De madre casada Total	De madre no casada Total
Getafe	1.685	869	816	1.313	21	0	351
Griñón	61	30	31	50	0	0	11
Guadalix de la Sierra	58	26	32	48	1	0	9
Guadarrama	157	87	70	118	2	0	37
Horcajuelo de la Sierra	1	0	1	1	0	0	0
Hoyo de Manzanares	99	55	44	79	0	0	20
Humanes de Madrid	187	96	91	139	3	0	45
Leganés	1.636	858	778	1.266	13	0	357
Loeches	49	24	25	39	1	0	9
Lozoya	5	1	4	3	0	0	2
Lozoyuela-Navas-Sieteiglesias	7	3	4	4	0	0	3
Madrid	31.005	15.857	15.148	22.052	274	4	8.675
Majadahonda	836	432	404	700	10	0	126
Manzanares el Real	87	40	47	62	1	0	24
Meco	150	75	75	110	2	0	38
Mejorada del Campo	215	105	110	168	3	0	44
Miraflores de la Sierra	46	24	22	31	0	0	15
Molar (El)	46	19	27	37	1	0	8
Molinos (Los)	42	21	21	29	0	0	13
Montejo de la Sierra	2	0	2	2	0	0	0
Moraleja de Enmedio	57	31	26	44	3	0	10
Moralzarzal	133	69	64	111	1	0	21
Morata de Tajuña	55	30	25	45	1	0	9
Móstoles	1.824	954	870	1.306	18	0	500
Navacerrada	23	13	10	19	1	0	3
Navalafuente	8	4	4	5	0	0	3
Navalagamella	21	13	8	16	0	0	5
Navalcarnero	184	96	88	140	2	0	42
Navas del Rey	28	21	7	18	1	0	9
Nuevo Baztán	43	22	21	31	0	0	12
Olmeda de las Fuentes	3	2	1	1	0	0	2
Orusco de Tajuña	6	4	2	5	0	0	1
Paracuellos de Jarama	94	46	48	65	1	0	28
Parla	1.038	566	472	725	10	0	303
Patones	2	1	1	2	0	0	0
Pedrezuela	30	12	18	22	0	0	8
Pelayos de la Presa	19	10	9	8	1	0	10
Perales de Tajuña	29	14	15	26	0	0	3
Pezuela de las Torres	5	4	1	4	0	0	1
Pinto	471	223	248	382	0	0	89
Pozuelo de Alarcón	918	480	438	792	12	0	114
Pozuelo del Rey	4	1	3	4	0	0	0
Prádena del Rincón	1	1	0	1	0	0	0
Puentes Viejas	2	1	1	0	0	0	2
Quijorna	18	8	10	9	1	0	8
Rascafría	12	8	4	10	0	0	2
Redueña	4	4	0	3	0	0	1
Ribatejada	5	3	2	3	0	0	2
Rivas-Vaciamadrid	585	306	279	495	6	0	84
Robledo de Chavela	40	15	25	29	0	0	11
Rozas de Madrid (Las)	1.098	576	522	945	16	0	137
Rozas de Puerto Real	5	5	0	3	0	0	2
San Agustín del Guadalix	113	58	55	89	1	0	23
San Fernando de Henares	512	260	252	437	1	0	74
San Lorenzo de El Escorial	200	101	99	140	3	0	57
San Martín de la Vega	179	90	89	142	3	0	34
San Martín de Valdeiglesias	65	28	37	51	1	0	13
San Sebastián de los Reyes	763	392	371	629	9	0	125
Santa María de la Alameda	5	4	1	4	0	0	1
Santorcaz	9	4	5	9	0	0	0

6. Nacidos vivos de madres residentes por municipios y ámbitos geográficos de residencia de la madre según filiación del nacido, orden del matrimonio, estado civil de la madre y sexo del nacido (Concl.)

	TODOS LOS NACIMIENTOS			DENTRO DEL MATRIMONIO		FUERA DEL MATRIMONIO	
	Total	Hombres	Mujeres	En el 1 ^{er} matrimonio Total	En el 2 ^o o post. Total	De madre casada Total	De madre no casada Total
Santos de la Humosa (Los)	10	2	8	8	0	0	2
Serranillos del Valle	24	13	11	22	0	0	2
Sevilla la Nueva	102	50	52	88	0	0	14
Soto del Real	76	42	34	62	0	0	14
Talamanca de Jarama	24	13	11	19	0	0	5
Tielmes	16	7	9	16	0	0	0
Titulcia	11	5	6	10	0	0	1
Torrejón de Ardoz	1.300	688	612	956	9	0	335
Torrejón de la Calzada	60	32	28	53	0	0	7
Torrejón de Velasco	29	19	10	26	0	0	3
Torrelaguna	31	16	15	22	0	0	9
Torrelodones	256	153	103	222	1	0	33
Torremocha de Jarama	4	2	2	2	0	0	2
Torres de la Alameda	73	36	37	61	0	0	12
Tres Cantos	567	298	269	501	7	0	59
Valdaracete	5	2	3	5	0	0	0
Valdeavero	10	4	6	8	0	0	2
Valdelaguna	7	2	5	6	0	0	1
Valdemanco	2	1	1	0	0	0	2
Valdemaqueda	7	1	6	4	0	0	3
Valdemorillo	131	61	70	97	2	0	32
Valdemoro	656	345	311	523	9	0	124
Valdeolmos-Alalpardo	19	9	10	16	1	0	2
Valdepiélagos	3	0	3	3	0	0	0
Valdetorres de Jarama	33	20	13	26	0	0	7
Valdilecha	20	12	8	15	0	0	5
Valverde de Alcalá	4	1	3	4	0	0	0
Velilla de San Antonio	167	87	80	141	1	0	25
Vellón (El)	6	2	4	5	0	0	1
Venturada	20	13	7	13	0	0	7
Villa del Prado	51	30	21	39	0	0	12
Villaconejos	18	11	7	12	1	0	5
Villalbilla	77	31	46	63	0	0	14
Villamanrique de Tajo	4	1	3	4	0	0	0
Villamanta	15	8	7	12	0	0	3
Villamantilla	3	2	1	3	0	0	0
Villanueva de la Cañada	174	97	77	138	1	0	35
Villanueva de Perales	17	8	9	15	0	0	2
Villanueva del Pardillo	157	81	76	132	2	0	23
Villar del Olmo	20	9	11	13	0	0	7
Villarejo de Salvanés	63	28	35	53	0	0	10
Villaviciosa de Odón	229	114	115	197	1	0	31
Villavieja del Lozoya	2	2	0	0	0	0	2
Zarzalejo	13	3	10	10	0	0	3
ÁMBITOS GEOGRÁFICOS							
Área Metropolitana	54.799	28.287	26.512	40.823	504	4	13.468
Madrid	31.005	15.857	15.148	22.052	274	4	8.675
Almendra Central	9.567	4.854	4.713	6.821	94	1	2.651
Periferia Noroeste	7.668	3.945	3.723	5.973	70	0	1.625
Periferia Este	4.277	2.213	2.064	3.215	35	1	1.026
Periferia Sur	9.493	4.845	4.648	6.043	75	2	3.373
Corona Metropolitana	23.794	12.430	11.364	18.771	230	0	4.793
Norte	2.833	1.480	1.353	2.298	43	0	492
Sur	11.153	5.825	5.328	8.568	91	0	2.494
Este	5.725	3.002	2.723	4.420	48	0	1.257
Oeste	4.083	2.123	1.960	3.485	48	0	550
Municipios no metropolitanos	8.354	4.294	4.060	6.484	88	0	1.782

7. Nacidos vivos de madres residentes por edad cumplida y año de nacimiento de la madre según filiación del nacido y ámbitos geográficos de residencia de la madre

EDAD CUMPLIDA EN AÑOS	AÑO DE NACIMIENTO	TOTAL NACIMIENTOS			DENTRO DEL MATRIMONIO			FUERA DEL MATRIMONIO		
		Total CM	Munic. Madrid	Corona Metrop.	Total CM	Munic. Madrid	Corona Metrop.	Total CM	Munic. Madrid	Corona Metrop.
		63.153	31.005	23.794	47.899	22.326	19.001	15.254	8.679	4.793
Menores de 15	1987 y posteriores	27	20	7	0	0	0	27	20	7
De 15 a 19		1.352	854	345	216	117	62	1.136	737	283
15	1987	24	18	3	0	0	0	24	18	3
15	1986	43	30	11	3	3	0	40	27	11
16	1986	66	45	12	7	3	3	59	42	9
16	1985	63	49	11	4	4	0	59	45	11
17	1985	103	71	19	10	7	1	93	64	18
17	1984	129	80	33	16	7	6	113	73	27
18	1984	176	106	52	31	15	11	145	91	41
18	1983	164	102	45	35	18	11	129	84	34
19	1983	278	165	80	48	29	13	230	136	67
19	1982	306	188	79	62	31	17	244	157	62
De 20 a 24		5.426	2.943	1.805	2.048	928	771	3.378	2.015	1.034
20	1982	392	214	131	89	39	36	303	175	95
20	1981	375	235	108	93	58	28	282	177	80
21	1981	423	246	129	113	56	35	310	190	94
21	1980	460	274	137	136	71	43	324	203	94
22	1980	548	301	172	188	90	74	360	211	98
22	1979	555	319	180	203	97	72	352	222	108
23	1979	613	330	196	238	105	86	375	225	110
23	1978	620	324	209	259	107	101	361	217	108
24	1978	698	334	269	358	154	141	340	180	128
24	1977	742	366	274	371	151	155	371	215	119
De 25 a 29		15.118	6.394	6.459	11.085	4.288	5.039	4.033	2.106	1.420
25	1977	873	383	359	469	168	212	404	215	147
25	1976	939	392	399	569	197	265	370	195	134
26	1976	1.122	456	484	698	245	325	424	211	159
26	1975	1.209	518	501	827	312	368	382	206	133
27	1975	1.380	576	591	979	358	458	401	218	133
27	1974	1.518	659	633	1.112	450	492	406	209	141
28	1974	1.789	733	786	1.362	515	622	427	218	164
28	1973	1.858	802	809	1.471	601	671	387	201	138
29	1973	2.174	856	949	1.724	636	792	450	220	157
29	1972	2.256	1.019	948	1.874	806	834	382	213	114
De 30 a 34		25.870	12.272	10.151	21.980	10.157	8.892	3.890	2.115	1.259
30	1972	2.522	1.086	1.055	2.069	852	900	453	234	155
30	1971	2.557	1.137	1.065	2.182	934	940	375	203	125
31	1971	2.698	1.213	1.103	2.260	990	942	438	223	161
31	1970	2.753	1.257	1.148	2.335	1.040	1.007	418	217	141
32	1970	2.743	1.284	1.110	2.371	1.079	986	372	205	124
32	1969	2.738	1.356	1.022	2.352	1.128	905	386	228	117
33	1969	2.628	1.306	1.007	2.249	1.106	883	379	200	124
33	1968	2.444	1.222	924	2.116	1.033	830	328	189	94
34	1968	2.475	1.237	889	2.096	1.023	775	379	214	114
34	1967	2.312	1.174	828	1.950	972	724	362	202	104
De 35 a 39		13.233	7.274	4.374	10.974	5.938	3.716	2.259	1.336	658
35	1967	2.173	1.147	771	1.816	939	656	357	208	115
35	1966	1.832	1.004	609	1.554	840	535	278	164	74
36	1966	1.897	1.035	639	1.628	875	555	269	160	84
36	1965	1.536	873	487	1.275	721	416	261	152	71
37	1965	1.399	755	471	1.147	605	398	252	150	73
37	1964	1.127	640	339	931	520	288	196	120	51
38	1964	1.076	567	380	854	438	311	222	129	69
38	1963	865	473	275	702	377	232	163	96	43
39	1963	747	446	217	603	360	174	144	86	43
39	1962	581	334	186	464	263	151	117	71	35
De 40 a 44		2.027	1.187	624	1.519	851	499	508	336	125
40	1962	500	281	157	379	201	130	121	80	27
40	1961	373	218	115	290	160	100	83	58	15
41	1961	324	188	107	252	146	83	72	42	24
41	1960	232	141	71	170	99	54	62	42	17
42	1960	205	124	61	151	92	47	54	32	14
42	1959	133	75	38	95	53	24	38	22	14
43	1959	109	66	34	80	43	28	29	23	6
43	1958	67	40	19	45	24	14	22	16	5
44	1958	56	39	15	37	23	13	19	16	2
44	1957	28	15	7	20	10	6	8	5	1
De 45 a 49		90	52	28	68	39	21	22	13	7
45	1957	24	13	7	20	10	6	4	3	1
45	1956	27	14	9	20	10	7	7	4	2
46	1956	12	7	3	11	7	3	1	0	0
46	1955	10	8	2	9	7	2	1	1	0
47	1955	5	3	2	2	0	2	3	3	0
48	1954	7	4	3	4	3	1	3	1	2
49	1954	2	2	0	1	1	0	1	1	0
49	1953	1	1	0	1	1	0	0	0	0
49	1952	2	0	2	0	0	0	2	0	2
De 50 y más	1952 y anteriores	10	9	1	9	8	1	1	1	0

8. Nacidos vivos de madres residentes por municipios y ámbitos geográficos de residencia de la madre según grupos de edad de la madre

	GRUPOS DE EDAD DE LA MADRE									
	Todas las edades	Menos de 15 años	De 15 a 19 años	De 20 a 24 años	De 25 a 29 años	De 30 a 34 años	De 35 a 39 años	De 40 a 44 años	De 45 a 49 años	De 50 y más años
TOTAL RESIDENTES EN LA CM	63.153	27	1.352	5.426	15.118	25.870	13.233	2.027	90	10
Ajalvir	57	0	0	3	21	22	11	0	0	0
Alameda del Valle	1	0	0	0	1	0	0	0	0	0
Álamo (El)	88	0	2	10	31	31	10	4	0	0
Alcalá de Henares	2.212	1	52	235	654	881	344	44	1	0
Alcobendas	1.029	1	9	58	225	477	234	22	3	0
Alcorcón	1.859	1	22	131	511	865	292	36	1	0
Aldea del Fresno	15	0	0	4	4	6	1	0	0	0
Algete	247	0	0	9	73	101	60	3	1	0
Alpedrete	160	0	1	4	38	81	34	2	0	0
Ambite	1	0	0	0	0	1	0	0	0	0
Anchuelo	4	0	0	0	0	2	2	0	0	0
Aranjuez	463	0	12	46	128	184	77	16	0	0
Arganda del Rey	389	0	9	45	126	145	58	5	1	0
Arroyomolinos	105	0	0	5	20	58	18	4	0	0
Batres	18	0	0	0	3	10	5	0	0	0
Becerril de la Sierra	54	0	1	5	17	19	9	3	0	0
Belmonte de Tajo	12	0	1	1	6	2	2	0	0	0
Berrueco (El)	8	0	0	0	3	4	1	0	0	0
Berzosa del Lozoya	1	0	0	0	0	0	1	0	0	0
Boadilla del Monte	555	0	2	13	103	289	129	16	3	0
Boalo (El)	58	0	0	2	18	32	5	1	0	0
Braojos	1	0	0	0	1	0	0	0	0	0
Brea de Tajo	5	0	0	0	2	3	0	0	0	0
Brunete	116	0	0	7	23	62	19	5	0	0
Buitrago del Lozoya	17	0	0	2	5	7	3	0	0	0
Bustarviejo	13	0	0	1	5	4	3	0	0	0
Cabanillas de la Sierra	7	0	0	0	1	5	1	0	0	0
Cabrera (La)	23	0	4	1	3	8	7	0	0	0
Cadalso de los Vidrios	23	0	1	1	6	11	3	1	0	0
Camarma de Esteruelas	58	0	1	7	17	24	9	0	0	0
Campo Real	50	0	0	3	17	21	8	1	0	0
Canencia	5	0	0	1	0	3	1	0	0	0
Carabaña	12	0	0	0	9	3	0	0	0	0
Casarrubuelos	28	0	1	1	9	14	3	0	0	0
Cenicientos	13	0	1	4	4	4	0	0	0	0
Cercedilla	64	0	1	2	13	29	18	1	0	0
Ciempozuelos	206	0	4	11	73	77	38	3	0	0
Cobeña	50	0	0	2	10	27	9	1	1	0
Colmenar de Oreja	73	0	2	6	26	27	12	0	0	0
Colmenar del Arroyo	7	0	0	0	0	3	3	0	1	0
Colmenar Viejo	474	0	11	44	114	195	87	21	2	0
Colmenarejo	91	0	1	4	17	50	16	3	0	0
Collado Mediano	69	0	1	6	13	35	11	3	0	0
Collado Villalba	693	0	18	61	169	268	147	30	0	0
Corpa	5	0	0	0	1	3	1	0	0	0
Coslada	640	0	8	60	175	248	125	24	0	0
Cubas de la Sagra	39	0	0	4	9	17	7	2	0	0
Chapinería	14	0	2	1	2	6	1	2	0	0
Chinchón	28	0	0	2	8	12	4	2	0	0
Daganzo de Arriba	136	0	1	4	30	61	34	6	0	0
Escorial (El)	140	0	0	13	31	55	37	4	0	0
Estremera	7	0	0	1	4	2	0	0	0	0
Fresnedillas de la Oliva	15	0	0	1	5	3	6	0	0	0
Fresno de Torote	12	0	0	0	5	4	2	1	0	0
Fuenlabrada	2.640	0	35	238	904	1.080	339	42	2	0
Fuente el Saz de Jarama	84	0	2	8	26	30	16	2	0	0
Fuentidueña de Tajo	9	0	0	0	4	5	0	0	0	0
Galapagar	446	0	10	29	101	195	100	11	0	0

8. Nacidos vivos de madres residentes por municipios y ámbitos geográficos de residencia de la madre según grupos de edad de la madre (Cont.)

	GRUPOS DE EDAD DE LA MADRE									
	Todas las edades	Menos de 15 años	De 15 a 19 años	De 20 a 24 años	De 25 a 29 años	De 30 a 34 años	De 35 a 39 años	De 40 a 44 años	De 45 a 49 años	De 50 y más años
Garganta de los Montes	2	0	0	0	0	1	1	0	0	0
Gascones	1	0	0	0	0	1	0	0	0	0
Getafe	1.685	0	24	118	465	798	248	29	3	0
Griñón	61	0	2	0	15	30	10	4	0	0
Guadalix de la Sierra	58	0	2	8	9	28	11	0	0	0
Guadarrama	157	0	6	11	38	72	28	2	0	0
Horcajuelo de la Sierra	1	0	0	0	0	1	0	0	0	0
Hoyo de Manzanares	99	0	2	6	19	48	21	3	0	0
Humanes de Madrid	187	0	7	31	64	65	16	4	0	0
Leganés	1.636	0	30	140	447	684	294	40	1	0
Loeches	49	0	1	3	11	24	9	1	0	0
Lozoya	5	0	0	1	1	1	1	1	0	0
Lozoyuela-Navas-Sieteiglesias	7	0	0	4	2	0	1	0	0	0
Madrid	31.005	20	854	2.943	6.394	12.272	7.274	1.187	52	9
Majadahonda	836	1	6	31	141	418	205	31	2	1
Manzanares el Real	87	0	1	9	17	39	20	1	0	0
Meco	150	0	2	18	41	60	25	4	0	0
Mejorada del Campo	215	0	3	25	78	73	35	1	0	0
Miraflores de la Sierra	46	0	1	2	14	16	10	3	0	0
Molar (El)	46	0	3	7	15	12	6	3	0	0
Molinos (Los)	42	0	0	9	4	13	16	0	0	0
Montejo de la Sierra	2	0	0	0	1	1	0	0	0	0
Moraleja de Enmedio	57	0	0	3	15	23	14	1	1	0
Moralzarzal	133	0	0	10	35	56	27	5	0	0
Morata de Tajuña	55	0	2	9	20	15	7	2	0	0
Móstoles	1.824	0	36	192	587	656	299	51	3	0
Navacerrada	23	0	0	2	4	11	4	2	0	0
Navalafuente	8	0	0	1	4	1	2	0	0	0
Navalagamella	21	0	1	4	4	6	5	1	0	0
Navalcarnero	184	0	3	17	62	76	23	2	1	0
Navas del Rey	28	0	1	5	7	7	7	1	0	0
Nuevo Baztán	43	0	0	5	11	19	6	2	0	0
Olmeda de las Fuentes	3	0	0	0	3	0	0	0	0	0
Orusco de Tajuña	6	0	0	0	3	2	1	0	0	0
Paracuellos de Jarama	94	0	1	6	30	38	18	1	0	0
Parla	1.038	1	35	142	385	349	103	23	0	0
Patones	2	0	0	1	0	0	1	0	0	0
Pedrezuela	30	0	0	0	4	13	12	1	0	0
Pelayos de la Presa	19	0	0	3	6	7	3	0	0	0
Perales de Tajuña	29	0	2	3	12	9	3	0	0	0
Pezuela de las Torres	5	0	0	1	0	2	2	0	0	0
Pinto	471	1	5	30	140	200	85	10	0	0
Pozuelo de Alarcón	918	0	9	31	151	405	270	48	4	0
Pozuelo del Rey	4	0	0	0	2	1	1	0	0	0
Prádena del Rincón	1	0	0	0	0	1	0	0	0	0
Puentes Viejas	2	0	0	0	2	0	0	0	0	0
Quijorna	18	0	0	1	7	7	3	0	0	0
Rascafría	12	0	0	2	2	6	2	0	0	0
Redueña	4	0	0	0	0	3	1	0	0	0
Ribatejada	5	0	0	1	0	3	1	0	0	0
Rivas-Vaciamadrid	585	0	4	20	115	255	165	25	1	0
Robledo de Chavela	40	0	0	2	9	17	10	2	0	0
Rozas de Madrid (Las)	1.098	0	3	29	190	559	271	45	1	0
Rozas de Puerto Real	5	0	0	2	1	1	0	1	0	0
San Agustín del Guadalix	113	0	3	11	25	42	29	1	2	0
San Fernando de Henares	512	0	9	22	147	234	95	5	0	0
San Lorenzo de El Escorial	200	0	3	13	53	81	46	4	0	0
San Martín de la Vega	179	0	10	20	54	67	25	2	1	0
San Martín de Valdeiglesias	65	0	2	10	15	29	5	4	0	0
San Sebastián de los Reyes	763	0	6	47	214	320	151	24	1	0

8. Nacidos vivos de madres residentes por municipios y ámbitos geográficos de residencia de la madre según grupos de edad de la madre (Concl.)

	GRUPOS DE EDAD DE LA MADRE									
	Todas las edades	Menos de 15 años	De 15 a 19 años	De 20 a 24 años	De 25 a 29 años	De 30 a 34 años	De 35 a 39 años	De 40 a 44 años	De 45 a 49 años	De 50 y más años
Santa María de la Alameda	5	0	0	2	0	2	1	0	0	0
Santorcaz	9	0	0	2	2	4	1	0	0	0
Santos de la Humosa (Los)	10	0	1	0	5	3	1	0	0	0
Serranillos del Valle	24	0	0	0	9	9	5	1	0	0
Sevilla la Nueva	102	0	0	5	31	51	15	0	0	0
Soto del Real	76	0	0	5	11	36	18	6	0	0
Talamanca de Jarama	24	0	0	1	12	8	3	0	0	0
Tielmes	16	0	0	1	4	9	2	0	0	0
Titulcia	11	0	0	1	2	6	2	0	0	0
Torrejón de Ardoz	1.300	1	30	140	399	500	201	29	0	0
Torrejón de la Calzada	60	0	0	6	21	20	10	3	0	0
Torrejón de Velasco	29	0	0	3	10	14	2	0	0	0
Torrelaguna	31	0	2	2	12	11	4	0	0	0
Torrelodones	256	0	2	6	44	110	84	9	1	0
Torremocha de Jarama	4	0	1	0	0	2	1	0	0	0
Torres de la Alameda	73	0	3	9	21	29	11	0	0	0
Tres Cantos	567	0	1	9	87	266	181	23	0	0
Valdaracete	5	0	0	0	1	3	1	0	0	0
Valdeavero	10	0	0	1	2	6	0	1	0	0
Valdelaguna	7	0	0	0	4	1	2	0	0	0
Valdemanco	2	0	0	0	1	0	1	0	0	0
Valdemaqueda	7	0	0	1	2	2	1	1	0	0
Valdemorillo	131	0	1	8	27	49	37	9	0	0
Valdemoro	656	0	7	41	212	296	93	7	0	0
Valdeolmos-Alalpardo	19	0	0	0	5	8	4	2	0	0
Valdepiélagos	3	0	0	0	0	3	0	0	0	0
Valdetorres de Jarama	33	0	0	2	14	11	6	0	0	0
Valdilecha	20	0	0	4	6	7	1	2	0	0
Valverde de Alcalá	4	0	1	1	0	1	1	0	0	0
Velilla de San Antonio	167	0	1	11	50	71	32	2	0	0
Vellón (El)	6	0	1	0	0	5	0	0	0	0
Venturada	20	0	1	0	4	7	7	1	0	0
Villa del Prado	51	0	2	10	15	16	8	0	0	0
Villaconejos	18	0	1	5	6	3	2	1	0	0
Villalbilla	77	0	0	4	16	36	19	2	0	0
Villamanrique de Tajo	4	0	0	0	1	0	3	0	0	0
Villamanta	15	0	0	2	4	3	6	0	0	0
Villamantilla	3	0	0	0	0	1	1	1	0	0
Villanueva de la Cañada	174	0	1	12	25	61	67	8	0	0
Villanueva de Perales	17	0	0	3	4	7	3	0	0	0
Villanueva del Pardillo	157	0	0	9	49	75	22	2	0	0
Villar del Olmo	20	0	0	1	4	8	7	0	0	0
Villarejo de Salvanés	63	0	0	7	19	27	8	2	0	0
Villaviciosa de Odón	229	0	2	5	50	92	63	17	0	0
Villavieja del Lozoya	2	0	0	0	0	0	2	0	0	0
Zarzalejo	13	0	0	0	8	2	3	0	0	0
ÁMBITOS GEOGRÁFICOS										
Área metropolitana	54.799	27	1.199	4.748	12.853	22.423	11.648	1.811	80	10
Madrid	31.005	20	854	2.943	6.394	12.272	7.274	1.187	52	9
Almendra Central	9.567	3	210	821	1.825	3.740	2.487	447	31	3
Periferia Noroeste	7.668	5	134	484	1.460	3.309	1.979	284	9	4
Perifera Este	4.277	3	101	332	867	1.802	1.004	162	5	1
Periferia Sur	9.493	9	409	1.306	2.242	3.421	1.804	294	7	1
Corona Metropolitana	23.794	7	345	1.805	6.459	10.151	4.374	624	28	1
Norte	2.833	1	27	158	640	1.258	653	90	6	0
Sur	11.153	3	187	991	3.439	4.632	1.660	231	10	0
Este	5.725	2	108	519	1.648	2.300	1.015	131	2	0
Oeste	4.083	1	23	137	732	1.961	1.046	172	10	1
Municipios no metropolitanos	8.354	0	153	678	2.265	3.447	1.585	216	10	0

9. Media de diferencia de edad entre el padre y la madre y desviación típica de los nacidos vivos de madres residentes por edad cumplida de la madre según filiación del nacido

	TODOS		DENTRO DEL MATRIMONIO		FUERA DEL MATRIMONIO	
	Media de diferencia de edad	Desviación típica	Media de diferencia de edad	Desviación típica	Media de diferencia de edad	Desviación típica
Edad cumplida de la madre	2,20	4,27	2,04	3,76	2,70	5,54
Menos de 15 años	4,67	3,96	0,00	0,00	4,67	3,96
15 años	4,76	3,58	6,00	2,00	4,70	3,63
16 años	4,78	3,70	6,45	3,45	4,62	3,70
17 años	4,67	4,39	6,85	5,15	4,39	4,21
18 años	5,14	5,20	8,76	5,73	4,27	4,67
19 años	4,67	4,82	7,00	5,66	4,13	4,44
20 años	5,01	4,90	6,88	5,70	4,42	4,47
21 años	4,55	5,03	6,10	5,19	3,94	4,83
22 años	4,73	5,20	5,82	5,27	4,13	5,07
23 años	4,52	5,01	4,93	4,55	4,24	5,29
24 años	4,35	5,25	4,83	4,87	3,85	5,57
25 años	3,80	4,48	3,92	4,08	3,62	4,97
26 años	3,69	4,66	3,72	4,00	3,65	5,70
27 años	3,08	4,04	3,04	3,48	3,19	5,23
28 años	2,89	3,99	2,77	3,54	3,29	5,25
29 años	2,50	3,77	2,46	3,26	2,67	5,47
30 años	2,34	3,75	2,28	3,31	2,64	5,47
31 años	2,05	3,62	2,01	3,19	2,28	5,37
32 años	1,83	3,53	1,79	3,16	2,11	5,26
33 años	1,70	3,57	1,71	3,27	1,60	5,04
34 años	1,40	3,77	1,34	3,30	1,73	5,71
35 años	1,29	3,77	1,30	3,31	1,24	5,60
36 años	1,14	3,98	1,16	3,56	1,06	5,77
37 años	0,95	4,31	1,01	3,79	0,67	6,16
38 años	0,72	4,48	0,76	4,02	0,55	6,00
39 años	0,41	4,58	0,67	4,12	-0,64	6,00
40 años	0,36	4,97	0,65	4,52	-0,60	6,14
41 años	-0,39	5,54	0,06	4,77	-1,84	7,30
42 años	0,21	5,58	0,71	5,40	-1,11	5,87
43 años	-0,77	5,71	0,34	5,04	-3,47	6,37
44 años	-1,49	5,30	-1,67	5,15	-1,11	5,70
45 años	-2,63	4,78	-2,48	4,72	-3,18	5,21
46 años	-5,23	6,96	-4,90	7,09	-8,50	6,36
47 años	3,25	6,27	6,33	4,63	0,17	6,49
48 años	-4,00	8,49	2,00	0,00	-10,00	0,00
49 años	1,33	8,08	-8,00	0,00	6,00	0,00
50 años y más	-7,50	5,56	-7,89	5,75	-4,00	0,00

10. Intervalos genésicos medios (en días) por la profesión de la madre y la filiación del nacido según el orden del nacimiento

	ORDEN DEL NACIMIENTO										
	TODOS LOS ÓRDENES	1 (*)	2	3	4	5	6	7	8	9	10 y más
PROFESIÓN DE LA MADRE Y FILIACIÓN DEL NACIDO											
TODOS LOS NACIDOS	1.456,16	1.168,51	1.660,99	1.899,16	1.845,54	1.634,09	1.666,83	1.412,76	1.574,52	1.044,33	806,09
1. Profesionales técnicos similar	1.233,92	1.124,17	1.314,09	1.489,97	1.294,06	1.193,35	977,52	1.354,10	930,17	1.027,83	455,00
2. Directivos y gerentes	1.307,76	1.128,75	1.533,49	1.487,71	1.768,40	974,00	0,00	0,00	0,00	0,00	0,00
3. Personal administrativo	1.429,09	1.252,50	1.614,07	1.893,32	1.607,83	1.437,50	949,40	1.106,00	0,00	0,00	0,00
4. Comerciantes y vendedoras	1.356,95	1.076,18	1.758,23	1.823,66	2.329,41	3.577,67	2.056,33	1.264,00	0,00	0,00	0,00
5. Personal de los servicios	1.679,92	1.166,26	2.014,98	2.539,16	2.532,51	2.394,05	1.736,00	4.352,00	1.912,50	0,00	0,00
6. Agricultoras ganaderas	1.374,55	930,21	1.743,54	2.451,00	1.722,00	0,00	0,00	0,00	0,00	0,00	0,00
7. Trabajadoras de producción	1.510,47	1.105,52	1.971,55	2.317,21	3.189,00	3.139,50	0,00	0,00	0,00	0,00	0,00
8. Profesionales Fuerzas Armadas	1.340,76	966,88	2.064,43	2.631,00	0,00	0,00	0,00	0,00	0,00	0,00	0,00
9. Estudiantes	949,87	775,73	1.188,45	1.692,92	1.480,00	0,00	0,00	0,00	0,00	0,00	0,00
10. Labores de su hogar	1.660,24	1.174,14	1.811,66	2.020,73	1.828,28	1.477,07	1.779,63	1.517,96	1.911,84	734,75	786,00
11. Jubiladas retiradas pensionistas	1.967,18	1.701,33	1.815,70	2.545,25	0,00	0,00	0,00	0,00	0,00	0,00	0,00
12. Personal no clasific. actividad	1.518,77	1.199,67	1.720,89	1.886,98	1.895,45	1.653,01	1.917,45	1.124,40	1.038,00	1.713,00	1.062,00
DENTRO DEL MATRIMONIO	1.388,48	1.168,54	1.593,74	1.761,32	1.704,63	1.486,14	1.694,52	1.363,63	1.510,62	1.044,33	749,22
1. Profesionales técnicos similar	1.211,35	1.124,17	1.279,00	1.439,14	1.246,33	1.215,94	977,52	997,63	930,17	1.027,83	455,00
2. Directivos y gerentes	1.296,97	1.128,75	1.553,59	1.487,71	975,50	974,00	0,00	0,00	0,00	0,00	0,00
3. Personal administrativo	1.398,90	1.252,52	1.577,16	1.767,26	1.515,57	1.225,29	949,40	1.106,00	0,00	0,00	0,00
4. Comerciantes y vendedoras	1.292,36	1.076,18	1.682,64	1.655,42	2.185,91	3.124,50	2.139,50	0,00	0,00	0,00	0,00
5. Personal de los servicios	1.498,66	1.166,26	1.830,80	2.291,16	2.436,12	1.983,73	1.952,00	0,00	1.912,50	0,00	0,00
6. Agricultoras ganaderas	1.066,38	930,21	1.274,83	0,00	1.722,00	0,00	0,00	0,00	0,00	0,00	0,00
7. Trabajadoras de producción	1.392,48	1.105,52	1.846,96	2.183,67	5.587,00	1.625,00	0,00	0,00	0,00	0,00	0,00
8. Profesionales Fuerzas Armadas	1.287,00	966,88	2.064,43	0,00	0,00	0,00	0,00	0,00	0,00	0,00	0,00
9. Estudiantes	910,50	775,73	1.237,49	1.376,14	1.480,00	0,00	0,00	0,00	0,00	0,00	0,00
10. Labores de su hogar	1.599,76	1.174,14	1.779,80	1.945,71	1.775,04	1.497,64	1.936,57	1.662,70	1.843,25	734,75	786,00
11. Jubiladas retiradas pensionistas	1.502,50	1.701,33	1.459,14	1.356,00	0,00	0,00	0,00	0,00	0,00	0,00	0,00
12. Personal no clasific. actividad	1.459,79	1.199,88	1.714,28	1.797,18	1.864,50	1.516,62	1.942,56	1.132,91	982,00	1.713,00	0,00
FUERA DEL MATRIMONIO	2.083,39	0,00	1.992,73	2.398,64	2.195,45	2.080,01	1.579,44	1.556,64	2.037,75	0,00	1.062,00
1. Profesionales técnicos similar	1.794,02	0,00	1.702,26	2.300,47	1.979,29	662,50	0,00	2.780,00	0,00	0,00	0,00
2. Directivos y gerentes	1.554,16	0,00	1.366,06	0,00	4.940,00	0,00	0,00	0,00	0,00	0,00	0,00
3. Personal administrativo	2.119,51	0,00	1.986,87	2.932,81	2.233,11	2.923,00	0,00	0,00	0,00	0,00	0,00
4. Comerciantes y vendedoras	2.202,80	0,00	2.147,97	2.311,98	2.629,45	4.484,00	1.890,00	1.264,00	0,00	0,00	0,00
5. Personal de los servicios	2.600,78	0,00	2.493,62	2.943,89	2.616,70	2.869,16	1.520,00	4.352,00	0,00	0,00	0,00
6. Agricultoras ganaderas	2.183,50	0,00	2.145,29	2.451,00	0,00	0,00	0,00	0,00	0,00	0,00	0,00
7. Trabajadoras de producción	2.525,16	0,00	2.447,05	2.550,92	2.846,43	4.654,00	0,00	0,00	0,00	0,00	0,00
8. Profesionales Fuerzas Armadas	2.631,00	0,00	0,00	2.631,00	0,00	0,00	0,00	0,00	0,00	0,00	0,00
9. Estudiantes	1.267,74	0,00	1.070,32	2.136,40	0,00	0,00	0,00	0,00	0,00	0,00	0,00
10. Labores de su hogar	1.998,76	0,00	1.944,89	2.247,94	1.965,36	1.413,72	1.308,79	1.035,50	2.277,67	0,00	0,00
11. Jubiladas retiradas pensionistas	3.082,40	0,00	2.647,67	3.734,50	0,00	0,00	0,00	0,00	0,00	0,00	0,00
12. Personal no clasific. actividad	1.825,88	0,00	1.739,41	2.068,64	1.949,28	1.981,59	1.865,31	1.101,00	1.318,00	0,00	1.062,00

(*) No se puede calcular el intervalo genésico para los nacidos de orden 1, fuera del matrimonio, debido a su propia definición.

11. Nacidos vivos dentro del matrimonio de madres residentes por duración del intervalo genésico (en años) y año de nacimiento del hijo anterior según orden del nacimiento

		ORDEN DEL NACIMIENTO					
		TODOS LOS ÓRDENES	1	2	3	4	5 y más
Todos los años		47.899	24.721	18.230	3.794	745	409
Duración del intervalo genésico	Año de nacimiento del hijo anterior						
0	2002	1.225	1.185	28	8	2	2
0	2001	3.495	2.722	572	141	38	22
1	2001	2.826	1.996	580	176	44	30
1	2000	5.906	3.523	1.904	354	69	56
2	2000	4.639	2.333	1.850	346	67	43
2	1999	4.978	2.681	1.893	315	54	35
3	1999	4.136	1.874	1.860	302	65	35
3	1998	3.581	1.808	1.474	234	50	15
4	1998	2.904	1.273	1.323	230	58	20
4	1997	2.403	1.114	1.036	206	33	14
5	1997	1.962	694	1.022	197	28	21
5	1996	1.615	676	739	161	19	20
6	1996	1.340	435	725	136	31	13
6	1995	1.097	451	488	122	24	12
7	1995	958	328	487	120	17	6
7	1994	735	269	330	106	18	12
8	1994	674	240	323	84	22	5
8	1993	515	204	240	51	14	6
9	1993	486	152	237	74	16	7
9	1992	395	135	192	56	10	2
10	1992	312	100	143	59	5	5
10	1991	260	84	115	51	8	2
11	1991	257	84	121	42	8	2
11	1990	179	56	85	31	4	3
12	1990	169	46	86	33	3	1
12	1989	132	51	49	27	4	1
13	1989	122	34	48	26	9	5
13	1988	93	38	38	16	1	0
14	1988	90	19	46	23	2	0
14	1987	78	21	43	11	3	0
15	1987	53	15	28	6	2	2
15	1986	37	14	19	2	2	0
16	1986	40	7	17	13	3	0
16	1985	27	5	13	7	2	0
17	1985	36	13	16	3	1	3
17	1984	45	20	16	5	1	3
18	1984	17	5	7	2	0	3
18	1983	15	3	6	4	1	1
19	1983	9	2	4	0	2	1
19	1982	11	2	6	3	0	0
20	1982	11	1	8	2	0	0
20	1981	4	0	1	1	2	0
21	1981	5	1	4	0	0	0
21	1980	10	0	4	3	2	1
22	1980	7	3	1	3	0	0
23	1979	4	2	2	0	0	0
23	1978	2	1	1	0	0	0
24	1977	2	1	0	1	0	0
25	1977	2	0	0	1	1	0

12. Partos de madres residentes por ámbitos geográficos, por multiplicidad y vitalidad combinadas según años

	1993	1994	1995	1996	1997	1998	1999	2000	2001	2002
COMUNIDAD DE MADRID										
TODOS LOS PARTOS	49.111	47.300	46.575	47.032	48.229	48.309	51.324	55.839	58.865	62.235
Partos con solo muertes fetales tardías	145	151	139	136	153	127	143	152	184	183
Partos con solo nacidos vivos	48.957	47.147	46.429	46.887	48.076	48.180	51.174	55.682	58.675	62.046
Partos con muertes fetales tardías y nacidos vivos	9	2	7	9	0	2	7	5	6	6
SENCILLOS	48.576	46.765	46.004	46.445	47.605	47.655	50.549	54.939	57.854	61.165
Nacidos vivos	48.433	46.614	45.869	46.314	47.455	47.530	50.408	54.794	57.676	60.987
Muertes fetales tardías	143	151	135	131	150	125	141	145	178	178
DOBLES	526	530	562	568	595	627	746	854	967	1.028
Dos nacidos vivos	517	528	551	554	592	623	737	842	955	1.017
Un nacido vivo y una muerte fetal tardía	7	2	7	9	0	2	7	5	6	6
Dos muertes fetales tardías	2	0	4	5	3	2	2	7	6	5
TRIPLES	9	5	8	17	29	27	29	45	44	42
Tres nacidos vivos	7	5	8	17	29	27	29	45	44	42
Dos nacidos vivos y una muerte fetal tardía	2	0	0	0	0	0	0	0	0	0
Un nacido vivo y dos muertes fetales tardías	0	0	0	0	0	0	0	0	0	0
CUÁDRUPLES O MÁS	0	0	1	2	0	0	0	1	0	0
Solo nacidos vivos	0	0	1	2	0	0	0	1	0	0
MUNICIPIOS DISTINTOS DE MADRID										
TODOS LOS PARTOS	23.265	22.513	22.055	22.582	23.230	23.984	25.636	28.224	29.701	31.648
Partos con solo muertes fetales tardías	54	73	46	52	73	52	67	72	82	77
Partos con solo nacidos vivos	23.207	22.438	22.004	22.529	23.157	23.931	25.566	28.150	29.616	31.569
Partos con muertes fetales tardías y nacidos vivos	4	2	5	1	0	1	3	2	3	2
SENCILLOS	23.016	22.258	21.775	22.313	22.931	23.672	25.263	27.790	29.216	31.086
Nacidos vivos	22.963	22.185	21.731	22.263	22.860	23.621	25.196	27.720	29.136	31.011
Muertes fetales tardías	53	73	44	50	71	51	67	70	80	75
DOBLES	244	253	274	263	287	296	359	416	463	543
Dos nacidos vivos	239	251	267	260	285	294	356	412	458	539
Un nacido vivo y una muerte fetal tardía	4	2	5	1	0	1	3	2	3	2
Dos muertes fetales tardías	1	0	2	2	2	1	0	2	2	2
TRIPLES	5	2	5	5	12	16	14	18	22	19
Tres nacidos vivos	5	2	5	5	12	16	14	18	22	19
Un nacido vivo y dos muertes fetales tardías	0	0	0	0	0	0	0	0	0	0
CUÁDRUPLES O MÁS	0	0	1	1	0	0	0	0	0	0
Solo nacidos vivos	0	0	1	1	0	0	0	0	0	0
MUNICIPIO DE MADRID										
TODOS LOS PARTOS	25.846	24.787	24.520	24.450	24.999	24.325	25.688	27.615	29.164	30.587
Partos con solo muertes fetales tardías	91	78	93	84	80	75	76	80	102	106
Partos con solo nacidos vivos	25.750	24.709	24.425	24.358	24.919	24.249	25.608	27.532	29.059	30.477
Partos con muertes fetales tardías y nacidos vivos	5	0	2	8	0	1	4	3	3	4
SENCILLOS	25.560	24.507	24.229	24.132	24.674	23.983	25.286	27.149	28.638	30.079
Nacidos vivos	25.470	24.429	24.138	24.051	24.595	23.909	25.212	27.074	28.540	29.976
Muertes fetales tardías	90	78	91	81	79	74	74	75	98	103
DOBLES	282	277	288	305	308	331	387	438	504	485
Dos nacidos vivos	278	277	284	294	307	329	381	430	497	478
Un nacido vivo y una muerte fetal tardía	3	0	2	8	0	1	4	3	3	4
Dos muertes fetales tardías	1	0	2	3	1	1	2	5	4	3
TRIPLES	4	3	3	12	17	11	15	27	22	23
Tres nacidos vivos	2	3	3	12	17	11	15	27	22	23
Dos nacidos vivos y una muerte fetal tardía	2	0	0	0	0	0	0	0	0	0
Un nacido vivo y dos muertes fetales tardías	0	0	0	0	0	0	0	0	0	0
CUÁDRUPLES O MÁS	0	0	0	1	0	0	0	1	0	0
Solo nacidos vivos	0	0	0	1	0	0	0	1	0	0

13. Nacidos vivos de madres residentes de nacionalidad extranjera por municipios y ámbitos geográficos de residencia de la madre según grupos de edad de la madre

	EDAD DE LA MADRE									
	TODOS LOS NACIDOS	Menos de 15 años	De 15 a 19 años	De 20 a 24 años	De 25 a 29 años	De 30 a 34 años	De 35 a 39 años	De 40 a 44 años	De 45 a 49 años	De 50 años y más
TOTAL RESIDENTES EN LA CM	10.969	9	637	2.759	3.364	2.656	1.253	273	17	1
Ajalvir	2	0	0	1	0	1	0	0	0	0
Álamo (El)	18	0	0	2	8	7	1	0	0	0
Alcalá de Henares	355	1	19	89	141	60	37	7	1	0
Alcobendas	161	0	4	23	47	51	32	4	0	0
Alcorcón	249	0	9	68	87	54	27	4	0	0
Aldea del Fresno	2	0	0	2	0	0	0	0	0	0
Algete	19	0	0	1	8	9	1	0	0	0
Alpedrete	19	0	0	1	6	5	6	1	0	0
Aranjuez	48	0	0	17	18	7	5	1	0	0
Arganda del Rey	60	0	2	20	21	12	4	1	0	0
Arroyomolinos	3	0	0	2	0	0	1	0	0	0
Batres	1	0	0	0	1	0	0	0	0	0
Becerril de la Sierra	7	0	1	1	1	1	1	2	0	0
Berrueco (El)	5	0	0	0	1	3	1	0	0	0
Boadilla del Monte	24	0	0	4	5	9	6	0	0	0
Boalo (El)	8	0	0	1	3	3	1	0	0	0
Braojos	1	0	0	0	1	0	0	0	0	0
Brunete	13	0	0	4	3	3	1	2	0	0
Buitrago del Lozoya	5	0	0	0	3	2	0	0	0	0
Bustarviejo	5	0	0	1	2	1	1	0	0	0
Cabanillas de la Sierra	1	0	0	0	0	1	0	0	0	0
Cabrera (La)	5	0	3	0	0	0	2	0	0	0
Cadalso de los Vidrios	4	0	1	0	1	2	0	0	0	0
Camarma de Esteruelas	2	0	0	0	0	1	1	0	0	0
Campo Real	6	0	0	2	2	1	1	0	0	0
Canencia	1	0	0	1	0	0	0	0	0	0
Carabaña	3	0	0	0	3	0	0	0	0	0
Casarrubuelos	2	0	0	1	1	0	0	0	0	0
Cenicientos	3	0	1	2	0	0	0	0	0	0
Cercedilla	5	0	1	0	1	2	1	0	0	0
Ciempozuelos	25	0	2	4	8	6	4	1	0	0
Cobeña	10	0	0	1	4	4	1	0	0	0
Colmenar de Oreja	5	0	1	2	2	0	0	0	0	0
Colmenar del Arroyo	1	0	0	0	0	0	1	0	0	0
Colmenar Viejo	88	0	6	21	31	16	10	2	2	0
Colmenarejo	7	0	1	0	3	2	1	0	0	0
Collado Mediano	16	0	1	3	6	5	0	1	0	0
Collado Villalba	157	0	15	35	40	40	20	7	0	0
Coslada	104	0	3	36	36	17	10	2	0	0
Cubas de la Sagra	3	0	0	0	1	1	1	0	0	0
Chapinería	2	0	1	1	0	0	0	0	0	0
Chinchón	4	0	0	1	1	1	1	0	0	0
Daganzo de Arriba	10	0	0	2	3	3	2	0	0	0
Escorial (El)	19	0	0	6	5	2	6	0	0	0
Fresnedillas de la Oliva	9	0	0	1	3	2	3	0	0	0
Fresno de Torote	1	0	0	0	1	0	0	0	0	0
Fuenlabrada	229	0	8	52	80	52	29	8	0	0
Fuente el Saz de Jarama	14	0	1	5	3	3	2	0	0	0
Fuentidueña de Tajo	1	0	0	0	1	0	0	0	0	0
Galapagar	86	0	7	12	27	23	14	3	0	0
Getafe	220	0	11	52	67	50	30	10	0	0
Griñón	2	0	0	0	0	1	0	1	0	0
Guadalix de la Sierra	12	0	1	3	1	4	3	0	0	0
Guadarrama	22	0	2	6	6	8	0	0	0	0
Hoyo de Manzanares	23	0	1	5	5	8	4	0	0	0
Humanes de Madrid	27	0	2	7	6	8	2	2	0	0
Leganés	225	0	9	64	65	59	20	8	0	0
Loeches	5	0	1	0	1	2	1	0	0	0
Lozoya	2	0	0	1	1	0	0	0	0	0
Lozoyuela-Navas-Sieteiglesias	3	0	0	2	1	0	0	0	0	0
Madrid	6.772	7	422	1.757	2.024	1.660	739	151	12	0
Majadahonda	105	0	4	22	22	41	14	1	0	1
Manzanares el Real	15	0	1	6	1	5	2	0	0	0
Meco	21	0	1	9	5	4	2	0	0	0
Mejorada del Campo	22	0	2	6	11	2	1	0	0	0
Miraflores de la Sierra	16	0	1	2	4	4	3	2	0	0
Molar (El)	12	0	1	3	5	2	0	1	0	0
Molinos (Los)	4	0	0	1	0	1	2	0	0	0
Moraleja de Enmedio	6	0	0	2	1	1	2	0	0	0
Moralzarzal	22	0	0	7	7	4	3	1	0	0
Morata de Tajuña	11	0	1	3	3	2	0	2	0	0
Móstoles	257	0	13	74	76	59	28	6	1	0
Navacerrada	4	0	0	2	0	1	0	1	0	0
Navalafuente	2	0	0	1	1	0	0	0	0	0
Navalagamella	7	0	1	2	0	2	1	1	0	0
Navalcarnero	32	0	2	6	11	11	2	0	0	0
Navas del Rey	7	0	1	2	1	2	1	0	0	0
Nuevo Baztán	5	0	0	0	1	3	1	0	0	0
Orusco de Tajuña	1	0	0	0	1	0	0	0	0	0
Paracuellos de Jarama	22	0	1	5	6	8	2	0	0	0

13. Nacidos vivos de madres residentes de nacionalidad extranjera por municipios y ámbitos geográficos de residencia de la madre según grupos de edad de la madre (Concl.)

	EDAD DE LA MADRE									
	TODOS LOS	Menos de	De 15 a	De 20 a	De 25 a	De 30 a	De 35 a	De 40 a	De 45 a	De 50 años
	NACIDOS	15 años	19 años	24 años	29 años	34 años	39 años	44 años	49 años	y más
Parla	191	1	9	50	59	43	19	10	0	0
Pedrezuela	3	0	0	0	3	0	0	0	0	0
Pelayos de la Presa	5	0	0	0	2	2	1	0	0	0
Perales de Tajuña	4	0	1	0	3	0	0	0	0	0
Pezuela de las Torres	2	0	0	1	0	1	0	0	0	0
Pinto	47	0	4	14	13	7	5	4	0	0
Pozuelo de Alarcón	106	0	6	16	32	30	20	2	0	0
Quijorna	4	0	0	0	2	1	1	0	0	0
Rascafría	2	0	0	1	0	1	0	0	0	0
Ribatejada	1	0	0	0	0	1	0	0	0	0
Rivas-Vaciamadrid	34	0	2	10	14	5	2	0	1	0
Robledo de Chavela	6	0	0	2	3	0	1	0	0	0
Rozas de Madrid (Las)	103	0	3	22	26	32	15	5	0	0
Rozas de Puerto Real	1	0	0	1	0	0	0	0	0	0
San Agustín del Guadalix	18	0	3	3	8	3	1	0	0	0
San Fernando de Henares	43	0	5	11	15	9	3	0	0	0
San Lorenzo de El Escorial	35	0	2	3	15	11	3	1	0	0
San Martín de la Vega	33	0	6	7	12	6	2	0	0	0
San Martín de Valdeiglesias	5	0	1	0	1	3	0	0	0	0
San Sebastián de los Reyes	82	0	5	22	24	23	5	3	0	0
Santa María de la Alameda	2	0	0	2	0	0	0	0	0	0
Santos de la Humosa (Los)	1	0	0	0	1	0	0	0	0	0
Sevilla la Nueva	11	0	0	1	3	4	3	0	0	0
Soto del Real	9	0	0	4	2	2	1	0	0	0
Talamanca de Jarama	4	0	0	0	2	1	1	0	0	0
Tielmes	4	0	0	0	3	1	0	0	0	0
Titulcia	1	0	0	0	0	0	1	0	0	0
Torrejón de Ardoz	220	0	14	53	81	47	19	6	0	0
Torrejón de la Calzada	7	0	0	3	3	0	0	1	0	0
Torrejón de Velasco	4	0	0	2	1	1	0	0	0	0
Torrelaguna	10	0	2	1	5	1	1	0	0	0
Torrelodones	28	0	1	4	4	8	11	0	0	0
Torres de la Alameda	7	0	0	3	1	2	1	0	0	0
Tres Cantos	28	0	1	3	8	11	5	0	0	0
Valdelaguna	3	0	0	0	2	0	1	0	0	0
Valdemorillo	22	0	1	5	5	4	6	1	0	0
Valdemoro	44	0	2	11	17	6	6	2	0	0
Valdeolmos-Alalpardo	2	0	0	0	1	1	0	0	0	0
Valdetorres de Jarama	3	0	0	0	1	1	1	0	0	0
Valdilecha	5	0	0	1	2	0	0	2	0	0
Veilla de San Antonio	9	0	0	3	2	3	1	0	0	0
Vellón (El)	1	0	1	0	0	0	0	0	0	0
Venturada	3	0	0	0	0	1	1	1	0	0
Villa del Prado	12	0	2	4	3	2	1	0	0	0
Villaconejos	3	0	0	1	1	0	0	1	0	0
Villalbilla	10	0	0	1	2	4	3	0	0	0
Villamanrique de Tajo	1	0	0	0	0	0	1	0	0	0
Villamanta	2	0	0	2	0	0	0	0	0	0
Villanueva de la Cañada	26	0	1	5	9	5	5	1	0	0
Villanueva de Perales	3	0	0	0	0	3	0	0	0	0
Villanueva del Pardillo	17	0	0	8	6	2	1	0	0	0
Villar del Olmo	2	0	0	0	1	0	1	0	0	0
Villarejo de Salvanés	7	0	0	3	2	0	2	0	0	0
Villaviciosa de Odón	15	0	0	1	8	4	2	0	0	0
Zarzalejo	6	0	0	0	4	4	2	0	0	0
ÁMBITOS GEOGRÁFICOS										
Área Metropolitana	9.767	9	561	2.495	2.998	2.362	1.088	236	17	1
Madrid	6.772	7	422	1.757	2.024	1.660	739	151	12	0
Almendra Central	2.473	2	132	604	718	656	297	59	5	0
Periferia Noroeste	1.281	0	75	279	395	344	157	28	3	0
Periferia Este	513	0	36	140	150	117	57	13	4	0
Periferia Sur	2.505	5	179	734	761	543	228	51	4	0
Corona Metropolitana	2.995	2	139	738	974	702	349	85	5	1
Norte	359	0	16	69	110	101	52	9	2	0
Sur	1.418	1	63	374	447	324	158	50	1	0
Este	809	1	46	213	306	151	75	15	2	0
Oeste	409	0	14	82	111	126	64	11	0	1
Municipios no metropolitanos	1.202	0	76	264	366	294	165	37	0	0
DISTRITOS DEL MUNICIPIO DE MADRID										
Centro	638	0	40	151	186	164	74	19	4	0
Arganzuela	385	0	23	110	106	101	41	4	0	0
Retiro	142	0	8	26	40	42	24	2	0	0
Salamanca	285	0	11	65	84	89	28	8	0	0
Chamartín	218	0	15	44	55	65	30	9	0	0
Tetuán	490	2	26	134	145	115	54	13	1	0
Chamberí	315	0	9	74	102	80	46	4	0	0
Fuencarral-El Pardo	261	0	16	42	85	86	26	6	0	0
Moncloa-Aravaca	202	0	14	51	54	57	24	2	0	0
Latina	536	3	37	155	165	115	49	10	2	0
Carabanchel	673	0	43	199	211	147	57	16	0	0
Usera	375	0	30	110	127	74	27	7	0	0
Puente de Vallecas	564	1	45	174	161	119	54	10	0	0
Moratalaz	138	0	7	40	47	26	15	3	0	0
Ciudad Lineal	561	0	37	147	178	113	70	13	3	0
Hortaleza	201	0	7	30	59	71	28	6	0	0
Villaverde	357	1	24	96	97	88	41	8	2	0
Villa de Vallecas	85	0	4	26	29	18	6	2	0	0
Vicálvaro	104	0	7	29	25	23	14	6	0	0
San Blas	186	0	18	45	49	50	22	2	0	0
Barajas	56	0	1	9	19	17	9	1	0	0

14. Nacidos vivos de madres residentes de nacionalidad extranjera por nacionalidad de la madre según grupos de edad de la madre

	EDAD DE LA MADRE									
	TODOS LOS NACIDOS	Menos de 15 años	De 15 a 19 años	De 20 a 24 años	De 25 a 29 años	De 30 a 34 años	De 35 a 39 años	De 40 a 44 años	De 45 a 49 años	De 50 y más años
TODAS LAS NACIONALIDADES	10.969	9	637	2.759	3.364	2.656	1.253	273	17	1
EUROPA	2.078	1	81	428	672	586	269	36	4	1
ALBANIA	2	0	0	1	1	0	0	0	0	0
ALEMANIA	85	0	1	0	10	38	31	5	0	0
ARMENIA	9	0	1	2	4	1	1	0	0	0
AUSTRIA	4	0	0	0	1	2	1	0	0	0
BÉLGICA	13	0	0	0	2	9	2	0	0	0
BIELORRUSIA	5	0	0	2	1	2	0	0	0	0
BOSNIA-HERZEGOVINA	6	0	0	4	1	1	0	0	0	0
BULGARIA	131	0	5	39	46	30	10	1	0	0
CROACIA	4	0	1	0	2	0	1	0	0	0
DINAMARCA	11	0	1	1	0	6	3	0	0	0
ESLOVAQUIA	5	0	0	2	2	1	0	0	0	0
ESLOVENIA	2	0	0	1	1	0	0	0	0	0
ESTONIA	1	0	0	0	0	0	1	0	0	0
FINLANDIA	5	0	0	0	2	2	1	0	0	0
FRANCIA	169	0	1	7	32	90	35	4	0	0
GEORGIA	3	0	0	1	2	0	0	0	0	0
GRECIA	3	0	0	0	0	1	2	0	0	0
HUNGRÍA	4	0	0	0	3	1	0	0	0	0
IRLANDA	19	0	0	0	3	7	8	1	0	0
ISLANDIA	2	0	0	0	0	2	0	0	0	0
ITALIA	106	0	3	3	23	38	37	2	0	0
LETONIA	3	0	0	0	0	1	2	0	0	0
LITUANIA	3	0	0	1	1	0	1	0	0	0
MACEDONIA	1	0	0	0	1	0	0	0	0	0
MOLDAVIA	18	0	0	7	6	4	1	0	0	0
NORUEGA	2	0	0	0	0	2	0	0	0	0
PAÍSES BAJOS	32	0	1	2	8	14	6	0	0	1
POLONIA	319	0	6	83	123	84	21	2	0	0
PORTUGAL	158	0	6	17	50	42	32	9	2	0
PRINCIPADO DE ANDORRA	1	0	0	0	0	1	0	0	0	0
REINO UNIDO	93	0	0	3	13	47	23	6	1	0
REPÚBLICA CHECA	2	0	0	0	1	1	0	0	0	0
RUMANÍA	659	1	47	214	269	104	21	2	1	0
RUSIA	45	0	1	8	20	11	5	0	0	0
SUECIA	19	0	0	1	5	8	4	1	0	0
SUIZA	18	0	0	1	3	8	6	0	0	0
UCRANIA	103	0	6	27	31	26	10	3	0	0
YUGOSLAVIA	13	0	1	1	5	2	4	0	0	0
ÁFRICA	1.766	0	73	357	516	442	293	80	5	0
ANGOLA	19	0	0	1	9	7	1	0	1	0
ARGELIA	27	0	0	2	6	12	3	4	0	0
BENIN (DAHOMEY)	1	0	0	0	1	0	0	0	0	0
CABO VERDE	26	0	2	5	11	4	4	0	0	0
CAMERÚN	13	0	0	3	6	3	1	0	0	0
CONGO (REPUBLICA DE CONGO)	15	0	3	1	2	6	3	0	0	0
COSTA DE MARFIL	2	0	0	0	0	1	1	0	0	0
EGIPTO	8	0	0	0	4	3	1	0	0	0
ETIOPÍA	4	0	0	0	1	3	0	0	0	0
GABÓN	3	0	0	1	2	0	0	0	0	0
GAMBIA	1	0	0	0	1	0	0	0	0	0
GHANA	4	0	0	1	1	2	0	0	0	0
GUINEA	7	0	0	4	1	0	2	0	0	0
GUINEA BISSAU	15	0	0	4	8	3	0	0	0	0
GUINEA ECUATORIAL	131	0	8	25	47	36	11	4	0	0
KENIA	2	0	0	0	2	0	0	0	0	0
LESHOTO	1	0	0	0	1	0	0	0	0	0
LIBERIA	6	0	1	1	4	0	0	0	0	0
LIBIA	6	0	0	1	2	3	0	0	0	0
MALI	5	0	1	3	1	0	0	0	0	0
MARRUECOS	1.308	0	52	264	343	325	253	68	3	0
MAURITANIA	4	0	0	1	1	1	0	1	0	0
MOZAMBIQUE	2	0	0	0	2	0	0	0	0	0

14. Nacidos vivos de madres residentes de nacionalidad extranjera por nacionalidad de la madre según grupos de edad de la madre (Concl.)

	EDAD DE LA MADRE									
	TODOS LOS NACIDOS	Menos de 15 años	De 15 a 19 años	De 20 a 24 años	De 25 a 29 años	De 30 a 34 años	De 35 a 39 años	De 40 a 44 años	De 45 a 49 años	De 50 y más años
NAMIBIA	1	0	0	1	0	0	0	0	0	0
NÍGER	2	0	0	0	1	0	1	0	0	0
NIGERIA	106	0	3	28	42	25	6	1	1	0
REPÚBLICA SUDAFRICANA	3	0	1	0	0	2	0	0	0	0
SENEGAL	26	0	1	6	10	5	3	1	0	0
SIERRA LEONA	5	0	1	1	3	0	0	0	0	0
SOMALIA	4	0	0	2	1	0	1	0	0	0
SUDÁN	3	0	0	1	1	0	0	1	0	0
TOGO	1	0	0	0	0	0	1	0	0	0
TÚNEZ	4	0	0	1	2	1	0	0	0	0
ZAIRE	1	0	0	0	0	0	1	0	0	0
AMÉRICA	6.377	6	474	1.806	1.899	1.446	598	143	5	0
ARGENTINA	180	0	2	21	65	60	21	9	2	0
BARBADOS	1	0	0	0	0	1	0	0	0	0
BELICE	1	0	0	1	0	0	0	0	0	0
BOLIVIA	165	0	8	60	57	27	10	3	0	0
BRASIL	105	0	0	29	37	23	11	5	0	0
CANADÁ	1	0	0	0	0	1	0	0	0	0
CHILE	82	1	3	12	26	23	14	3	0	0
COLOMBIA	1.372	2	103	382	404	326	116	39	0	0
COSTA RICA	4	0	0	0	2	1	1	0	0	0
CUBA	97	0	3	18	30	31	13	2	0	0
DOMINICA	19	0	3	3	5	6	1	1	0	0
ECUADOR	3.222	2	294	1.092	955	592	235	51	1	0
EL SALVADOR	10	0	2	4	3	1	0	0	0	0
ESTADOS UNIDOS DE AMÉRICA	93	0	1	1	13	39	34	5	0	0
GUATEMALA	8	0	0	2	5	0	1	0	0	0
HAÍTÍ	3	0	0	0	3	0	0	0	0	0
HONDURAS	12	0	0	2	5	3	2	0	0	0
MÉXICO	89	0	1	6	27	38	13	4	0	0
NICARAGUA	10	0	0	2	4	2	1	1	0	0
PANAMÁ	3	0	0	0	1	1	1	0	0	0
PARAGUAY	13	0	0	3	3	4	3	0	0	0
PERÚ	434	0	11	63	121	145	81	12	1	0
REPÚBLICA DOMINICANA	372	1	37	92	110	94	30	7	1	0
SAN VICENTE Y LAS GRANADINAS	1	0	0	0	0	1	0	0	0	0
SANTA LUCÍA	4	0	0	2	1	0	1	0	0	0
URUGUAY	15	0	0	3	4	7	0	1	0	0
VENEZUELA	61	0	6	8	18	20	9	0	0	0
ASIA	743	2	9	167	276	180	92	14	3	0
AFGANISTÁN	1	0	0	0	0	1	0	0	0	0
ARABIA SAUDITA	3	0	0	0	1	2	0	0	0	0
AZERBAIYÁN	2	0	0	1	1	0	0	0	0	0
BANGLADESH	21	0	0	6	9	2	3	1	0	0
CHINA	437	1	7	117	176	94	36	6	0	0
COREA DEL NORTE	2	0	0	0	0	2	0	0	0	0
FILIPINAS	168	1	1	28	62	45	27	2	2	0
INDIA	13	0	0	2	4	3	2	2	0	0
INDONESIA	2	0	0	1	0	1	0	0	0	0
IRAK	4	0	0	0	3	1	0	0	0	0
IRÁN	12	0	0	0	4	5	2	0	1	0
ISRAEL	6	0	1	1	3	1	0	0	0	0
JAPÓN	26	0	0	1	3	8	11	3	0	0
JORDANIA	4	0	0	2	2	0	0	0	0	0
KAZAJSTÁN	1	0	0	0	0	1	0	0	0	0
LÍBANO	1	0	0	0	0	1	0	0	0	0
MALASIA	1	0	0	0	0	0	1	0	0	0
PAKISTÁN	6	0	0	0	4	1	1	0	0	0
QATAR	1	0	0	0	0	0	1	0	0	0
REPÚBLICA DE COREA	2	0	0	0	0	2	0	0	0	0
SIRIA	18	0	0	4	3	7	4	0	0	0
SRI-LANKA	2	0	0	0	1	0	1	0	0	0
TAILANDIA	2	0	0	2	0	0	0	0	0	0
TAIWÁN	2	0	0	0	0	1	1	0	0	0
TURQUÍA	6	0	0	2	0	2	2	0	0	0
OCEANÍA	5	0	0	1	1	2	1	0	0	0
AUSTRALIA	3	0	0	0	0	2	1	0	0	0
NUEVA ZELANDA	2	0	0	1	1	0	0	0	0	0

Tasa de fecundidad por municipios y distritos. Año 2002

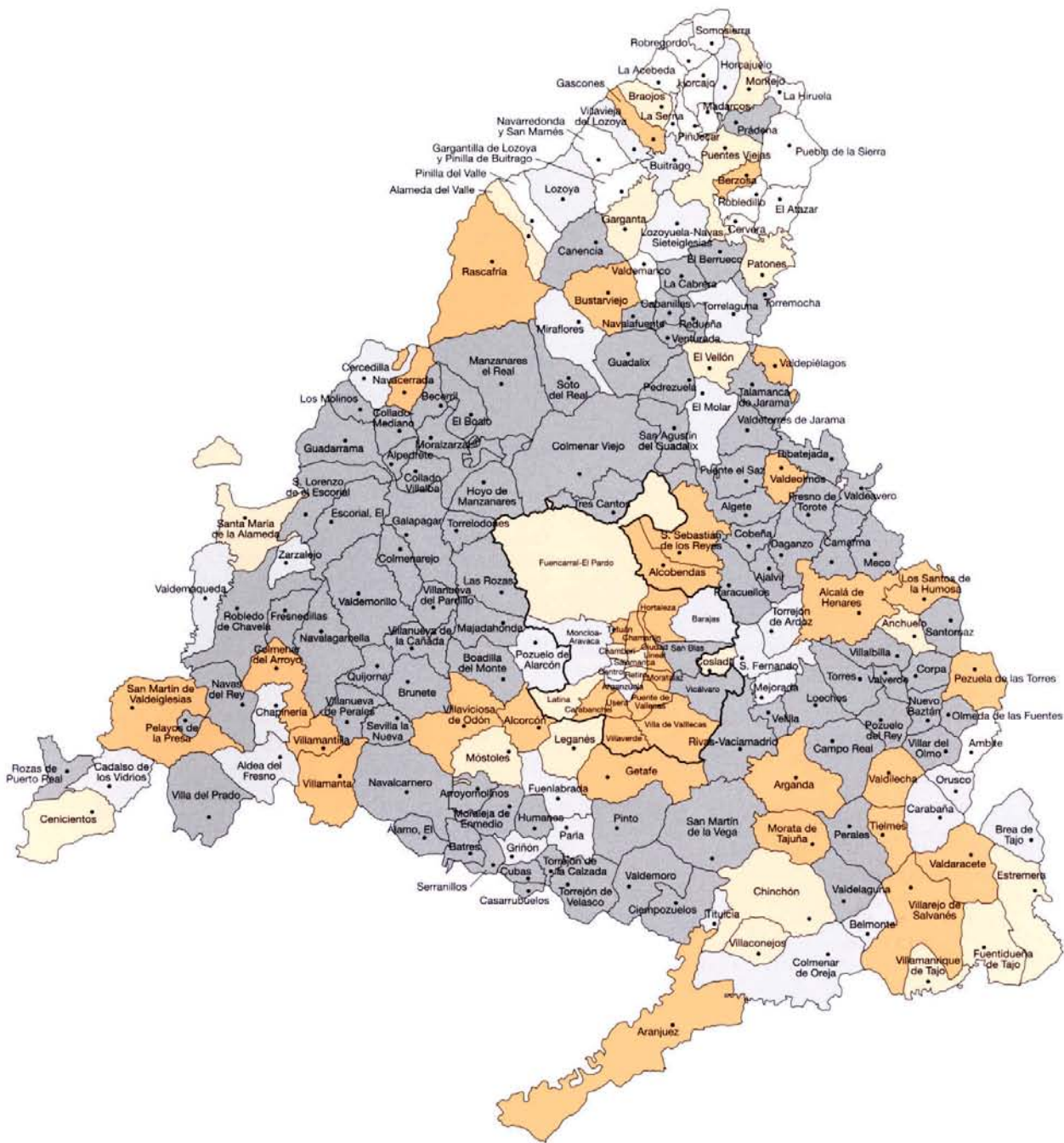

0 - 24,39
 24,40 - 35,45
 35,46 - 46,51 (*)
 46,52 - 57,57
 Más de 57,57

(*) Media de la Comunidad = 40,98

CONCEPTOS Y DEFINICIONES

Nacimientos: nacidos vivos

El concepto de nacimiento susceptible de inscripción coincide con la acepción médico-biológica de expulsión o extracción completa del cuerpo de la madre de todo producto de la concepción vivo o muerto con más de 180 días de gestación. En las estadísticas de natalidad se considera como nacimientos solo a los nacidos vivos. De acuerdo con los criterios demográficos internacionales, se considera nacido vivo a todo producto de la concepción que, después de su expulsión o extracción completa del cuerpo de la madre, respira o manifiesta cualquier signo de vida.

Muertes fetales tardías

Se considera muerte fetal tardía el feto muerto con seis o más meses de gestación.

Vitalidad

Es la consideración del resultado del parto, según el tipo de nacimiento: nacido vivo o muerte fetal tardía. Se recogen tres categorías: muertes fetales tardías, nacido vivo con menos de 24 horas de vida y nacido vivo con más de 24 horas de vida.

Parto

La definición de este concepto coincide con la ya expuesta de nacimiento. La particularidad de la estadística de partos reside en la consideración de su característica más propia: la multiplicidad. Es decir, de cada parto, pueden nacer varios niños y con distinta vitalidad, por lo que se llega a las relaciones de equivalencia entre las distintas clases de partos. Si los clasificamos atendiendo a la multiplicidad (sencillos, dobles, triples,...) la suma de los partos de cada tipo multiplicados

por su multiplicidad tiene que ser igual al número total de nacidos (lo que incluye nacidos vivos y muertes fetales tardías).

Tasa bruta de natalidad

Nacidos vivos por cada 1.000 habitantes.

Tasa general de fecundidad

Nacidos vivos por cada 1.000 mujeres en edad de procrear (de 15 a 49 años)

Índice sintético de fecundidad

Número medio de hijos por mujer, obtenido a partir de las tasas específicas de fecundidad. Es una estimación del número medio de hijos que tendría una mujer durante su vida fértil, si a cada edad tuviera el mismo comportamiento que actualmente presentan las mujeres que ahora tienen esa edad.

Edad media de la madre

Media aritmética de las edades exactas de las madres (en años, meses y días) al nacimiento de sus hijos.

Intervalos genésicos y orden del matrimonio

Se denomina intervalo genésico al período de tiempo que transcurre entre la fecha del matrimonio y el primer nacimiento (intervalo protogenésico o de orden 1) o entre dos nacimientos sucesivos (intervalo intergenésico o de orden 2, 3 y sucesivos)

Orden del nacimiento

La definición de orden del nacimiento es la que considera sólo a los nacidos vivos, excluyendo las muertes fetales tardías.

NOTAS METODOLÓGICAS

Circuito de la información

Los datos proceden de los boletines estadísticos de partos que cumplimenta el ciudadano en el momento de inscribir el acontecimiento en el Registro Civil de cada municipio, quien los envía mensualmente a la Delegación Provincial del Instituto Nacional de Estadística, que a su vez los proporciona al Instituto de Estadística de la Comunidad de Madrid, donde se realiza directamente la ejecución de la estadística.

Universo de la explotación

La población base a la que se refieren los sucesos demográficos que forman las estadísticas del Movimiento Natural de la Población, no siempre es la misma, aunque casi siempre se refiere a acontecimientos de residentes en la

Comunidad de Madrid. Se consideran dos criterios clave de referenciación geográfica: lugar de residencia y lugar de inscripción del suceso en el Registro Civil.

Ámbito temporal

Además de las tablas de resultados del año, la estadística del Movimiento Natural de la Población comprende un conjunto de tablas con series anuales retrospectivas. La tabulación básica se refiere a los acontecimientos ocurridos en el año natural, aunque ha de tenerse en cuenta que por circunstancias excepcionales, algunos acontecimientos no son inscritos sino mucho tiempo después de haber ocurrido, por lo que se ha optado por incluir todos los acontecimientos recibidos, o recuperados en el Registro Civil, hasta la fecha de cierre del archivo.

Equipo base tratamiento información: M. Carretero, R. del Poyo, P. García-Uceda, M.J. Gómez, R. López, J.A. Moreno, E. Ramos, G. Rodríguez.
Jefe de equipo tratamiento información: M. T. Ortiz. **Tabulación y coordinación equipo:** R. López Zazo. **Dirección:** A. Sánchez Pinilla.

Edita: Consejería de Economía e Innovación Tecnológica.
Instituto de Estadística de la Comunidad de Madrid.
Príncipe de Vergara, 108. 28002 Madrid

Dirección de internet: www.madrid.org/iestadis

Depósito legal: M-30.129-2004

Tirada: 1.500

Coste unitario: 1,38 €

1ª edición: Septiembre 2004

ISSN: 1696-0432

Imprime: ARTEGRAE, S.A.



Comunidad de Madrid

CONSEJERÍA DE ECONOMÍA
E INNOVACIÓN TECNOLÓGICA

Instituto de Estadística

e-mail: iestadis@madrid.org

<http://www.madrid.org/iestadis/>