

Estadística del movimiento natural de la población de la Comunidad de Madrid 2006

Matrimonios

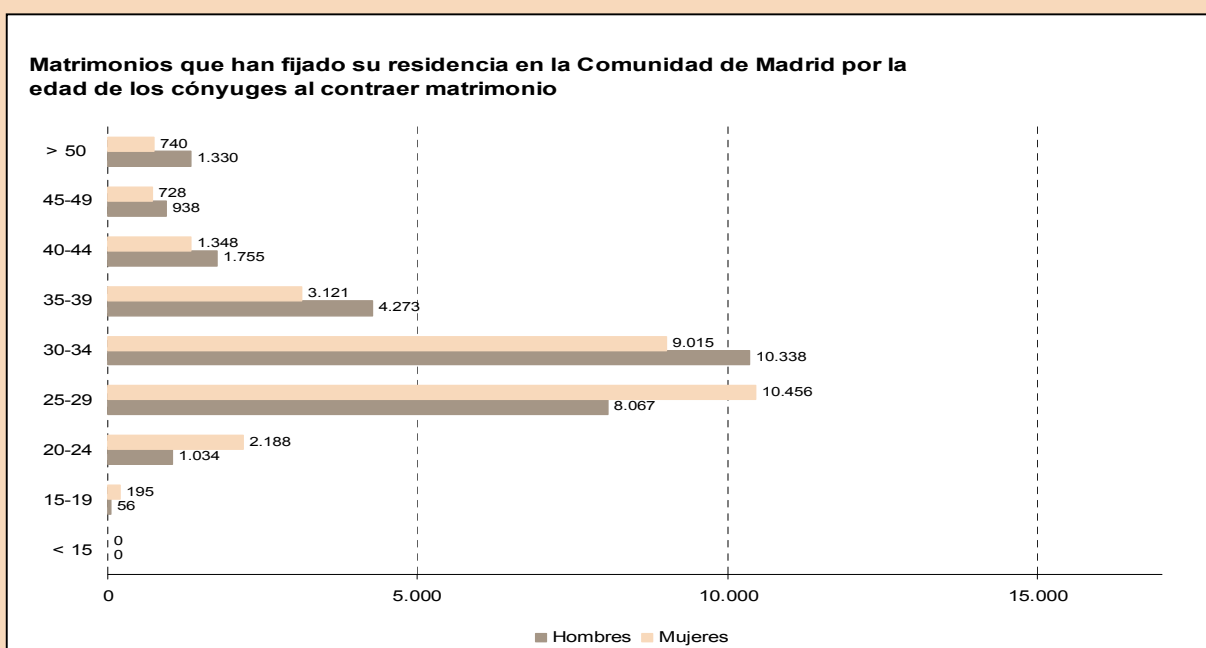
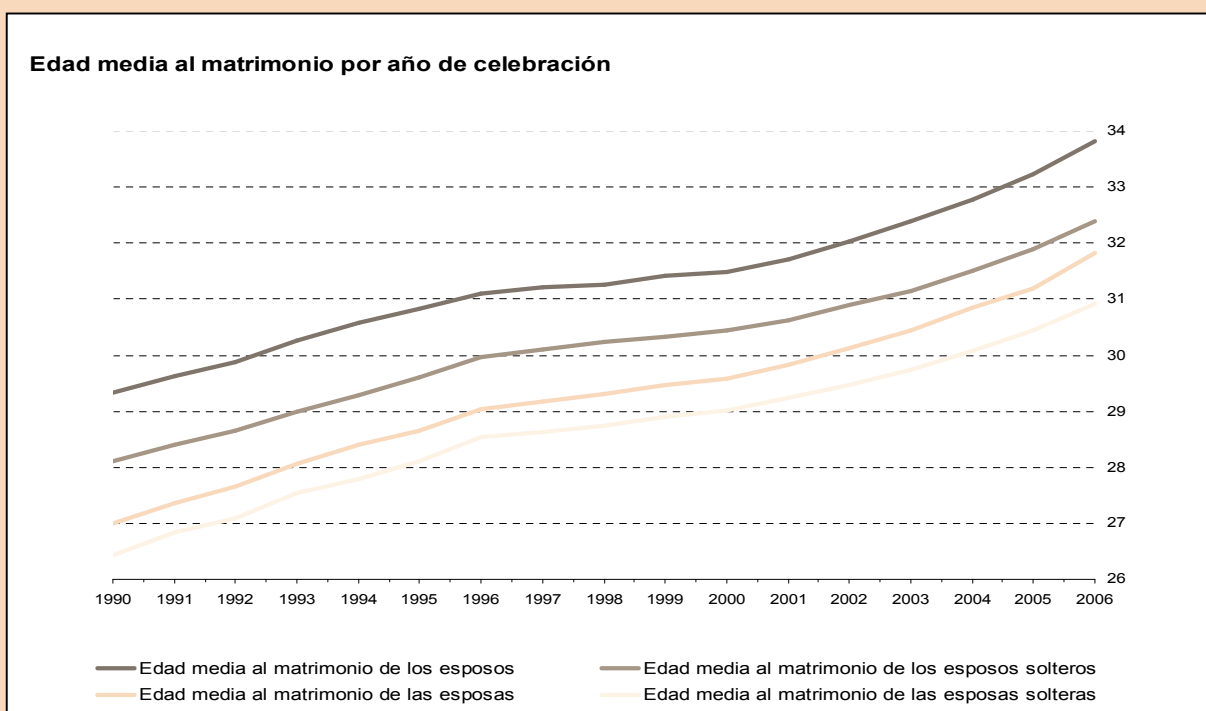

1. Universos

	Total	Madrid	Corona Metropolitana	Municipios no metropolitanos
Matrimonios entre personas de distinto sexo que han fijado su residencia en la Comunidad de Madrid				
según la residencia anterior de los contrayentes	27.791	14.139	9.200	4.452
Ambos residían en la Comunidad de Madrid	25.496	12.694	8.643	4.159
Solo el esposo residía en la Comunidad de Madrid	990	628	242	120
Solo la esposa residía en la Comunidad de Madrid	621	348	190	83
Ninguno residía en la Comunidad de Madrid	684	469	125	90
Matrimonios entre personas de distinto sexo inscritos en la Comunidad de Madrid que han fijado su residencia en la Comunidad de Madrid				
según la residencia anterior de los contrayentes	22.037	10.423	7.700	3.914
Ambos residían en la Comunidad de Madrid	21.440	10.110	7.516	3.814
Solo el esposo residía en la Comunidad de Madrid	196	107	50	39
Solo la esposa residía en la Comunidad de Madrid	340	175	117	48
Ninguno residía en la Comunidad de Madrid	61	31	17	13
Matrimonios entre personas de distinto sexo inscritos fuera de la Comunidad de Madrid que han fijado su residencia en la Comunidad de Madrid				
	5.754	3.716	1.500	538
Matrimonios entre personas del mismo sexo que han fijado su residencia en la Comunidad de Madrid				
Entre hombres	671	505	112	54
Entre mujeres	239	142	59	38

2. Matrimonios que han fijado su residencia en la Comunidad de Madrid por mes de celebración

	2001	2002	2003	2004	2005	2006
Total	29.930	30.090	29.787	30.275	28.483	27.791
Enero	497	537	674	713	701	715
Febrero	930	932	1.030	1.077	1.088	978
Marzo	2.129	1.543	1.882	1.736	1.306	1.757
Abril	1.905	2.388	1.801	1.964	2.612	2.038
Mayo	2.942	2.979	3.611	3.402	2.945	2.861
Junio	4.924	4.872	4.169	4.449	4.168	4.250
Julio	3.651	3.783	3.986	4.472	4.277	3.923
Agosto	1.808	2.288	2.264	1.705	1.613	1.470
Septiembre	5.124	4.712	4.405	4.573	4.292	4.689
Octubre	3.440	3.331	3.249	3.586	3.060	2.625
Noviembre	1.553	1.718	1.660	1.553	1.463	1.447
Diciembre	1.027	1.007	1.056	1.045	958	1.038

Matrimonios que han fijado su residencia en la CM por mes y año de celebración

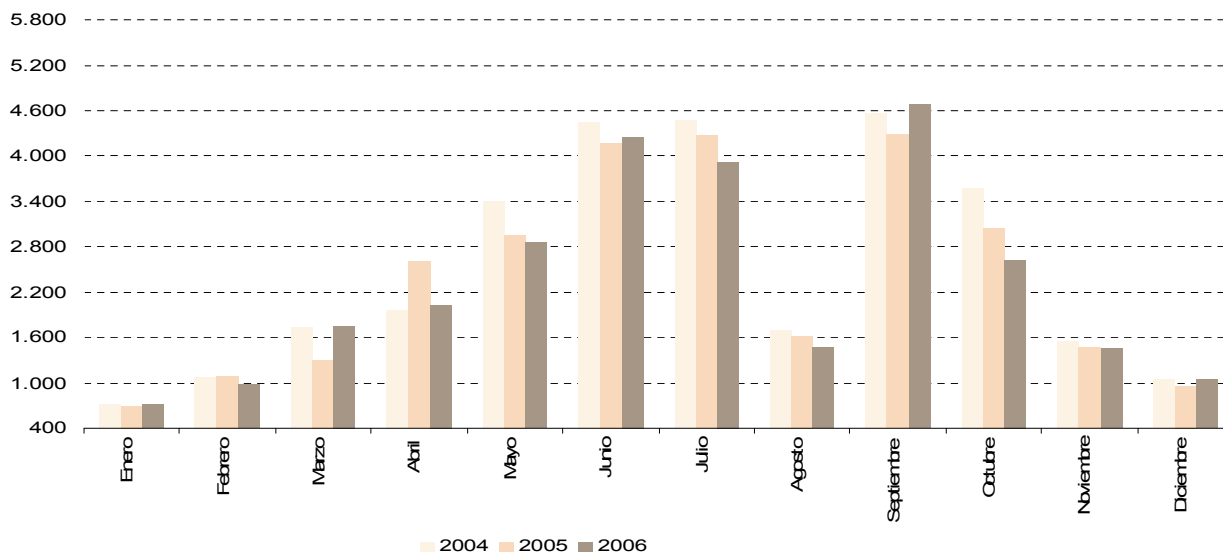

3. Matrimonios que han fijado su residencia en la Comunidad de Madrid por lugar en que han fijado su residencia

	1995	1996	1997	1998	1999	2000	2001	2002	2003	2004	2005	2006
Total Comunidad de Madrid	27.065	25.874	26.500	28.792	23.911	30.700	29.930	30.090	29.787	30.275	28.483	27.791
Acebeda (La)	1	1	0	1	0	0	0	1	1	0	0	0
Ajalvir	14	12	14	20	14	33	20	11	32	30	25	24
Alameda del Valle	3	0	0	0	1	4	0	0	1	3	1	1
Álamo (El)	23	17	14	15	20	29	35	39	38	45	45	35
Alcalá de Henares	777	783	832	1.040	841	1.127	1.253	1.265	1.194	1.197	977	887
Alcobendas	357	416	374	345	347	394	353	427	524	459	415	400
Alcorcón	869	813	795	902	767	948	901	844	780	795	675	624
Aldea del Fresno	1	8	5	6	5	4	3	10	13	8	15	13
Algete	90	81	79	100	105	94	116	78	120	96	104	101
Alpedrete	44	54	53	77	75	83	80	93	95	81	82	75
Ambite	1	2	1	1	0	6	0	1	0	2	0	1
Anchuelo	6	6	1	5	1	216	1	6	0	14	8	10
Aranjuez	210	187	181	206	210	173	253	281	283	285	261	257
Arganda del Rey	157	134	167	205	181	31	179	196	251	291	296	240
Arroyomolinos	14	12	16	17	18	0	52	43	49	52	60	58
Atazar (El)	1	0	0	0	1	5	0	0	1	0	0	0
Batres	3	4	4	7	7	17	7	4	8	5	2	5
Becerril de la Sierra	19	29	18	22	18	10	33	17	23	24	37	34
Belmonte del Tajo	5	6	4	4	2	0	1	4	2	9	7	6
Berrueco (El)	0	0	0	0	0	0	0	0	0	0	5	3
Berzosa del Lozoya	0	1	0	0	0	0	0	0	1	0	0	2
Boadilla del Monte	51	40	68	73	113	209	297	281	244	213	202	173
Boalo (El)	21	20	20	20	13	21	30	32	28	40	47	37
Braojos	0	1	0	2	1	0	0	1	0	0	1	0
Brea de Tajo	3	0	0	0	0	1	4	4	1	1	1	1
Brunete	38	40	44	38	31	48	68	48	61	68	65	61
Buitrago del Lozoya	6	4	6	3	4	11	7	8	9	9	5	12
Bustarviejo	11	9	1	10	6	2	2	5	4	5	4	12
Cabanillas de la Sierra	2	2	0	2	0	1	3	4	4	1	1	5
Cabrera (La)	4	14	7	6	9	9	5	14	9	4	7	10
Cadalso de los Vidrios	7	13	8	11	3	9	10	16	2	14	4	2
Camarma de Esteruelas	19	8	8	11	16	22	36	23	37	44	53	42
Campo Real	13	10	13	17	12	15	14	20	29	22	15	24
Canencia	4	5	0	1	6	0	0	1	3	2	1	0
Carabaña	8	10	3	1	7	10	2	6	9	10	12	2
Casarrubuelos	7	5	3	1	2	6	5	9	11	17	20	24
Cenicentos	11	7	6	6	6	3	8	7	4	7	4	6
Cercedilla	37	37	29	35	23	28	29	27	35	31	42	34
Cervera de Buitrago	0	3	1	0	0	0	0	0	0	0	0	0
Ciempozuelos	77	65	66	84	63	97	103	114	121	140	120	146
Cobeña	12	18	19	25	19	25	27	16	19	15	32	34
Colmenar de Oreja	30	24	32	46	25	24	42	37	35	33	58	23
Colmenar del Arroyo	2	3	4	7	1	1	1	2	5	9	4	4
Colmenar Viejo	171	153	179	172	141	170	206	229	221	222	176	175
Colmenarejo	27	41	31	27	37	41	43	35	29	44	61	42
Collado-Mediano	25	15	16	26	13	24	22	38	37	32	26	26
Collado-Villaiba	272	216	261	270	224	292	289	278	287	292	281	258
Corpa	0	1	1	1	1	2	4	5	6	2	3	1
Coslada	296	189	234	326	260	355	320	298	360	355	308	288
Cubas de la Sagra	2	3	13	3	10	7	7	30	29	37	28	32
Chapinería	4	6	7	2	3	2	7	6	12	8	8	5
Chinchón	23	22	22	17	21	15	22	21	27	30	25	27
Daganzo de Arriba	14	37	52	41	39	41	42	48	76	67	73	66
Escorial (El)	75	53	55	41	45	68	60	54	62	60	52	72
Estremera	7	5	2	3	6	2	4	3	1	6	5	4
Fresnedillas de la Oliva	11	6	3	4	5	2	4	2	4	9	4	11
Fresno de Torote	6	0	1	2	1	4	4	7	9	6	11	9
Fuenlabrada	1.168	1.024	1.324	1.511	1.268	1.398	1.280	1.253	1.122	1.069	893	823
Fuente el Saz de Jarama	27	28	39	48	44	39	37	33	29	35	24	21
Fuentidueña de Tajo	10	4	5	11	5	10	8	8	8	3	8	13

3. Matrimonios que han fijado su residencia en la Comunidad de Madrid por lugar en que han fijado su residencia (Cont.)

	1995	1996	1997	1998	1999	2000	2001	2002	2003	2004	2005	2005
Galapagar	178	168	159	174	171	173	177	189	148	181	188	160
Garganta de los Montes	0	1	3	0	1	1	3	0	3	1	0	2
Gargantilla del Lozoya y Pinilla de Buitrago	1	1	1	1	3	0	0	1	0	3	2	3
Gascones	0	1	0	0	0	0	1	0	0	2	3	0
Getafe	655	554	678	974	843	964	842	758	765	688	674	536
Griñón	25	30	34	24	29	26	36	41	39	59	48	56
Guadalix de la Sierra	16	18	23	18	30	25	31	39	43	28	46	24
Guadarrama	64	48	56	54	56	68	80	74	73	88	59	64
Hiruela (La)	0	0	0	0	1	1	1	0	0	1	0	0
Horcajo de la Sierra	0	0	0	0	0	0	0	0	1	1	0	0
Horcajuelo de la Sierra	0	1	0	1	0	0	0	0	1	0	0	0
Hoyo de Manzanares	21	29	29	35	26	38	35	23	20	23	38	33
Humanes de Madrid	56	54	74	79	76	80	79	132	141	200	294	189
Leganés	631	647	761	912	678	849	826	788	763	805	756	748
Loeches	20	15	15	11	18	25	20	30	49	33	52	35
Lozoya	3	3	2	2	0	2	4	3	2	6	0	4
Lozoyuela-Navas-Sieteiglesias	6	3	2	1	1	4	3	3	2	4	6	3
Madarcos	0	0	1	0	1	1	0	1	0	0	0	0
Madrid	15.365	14.628	14.262	14.948	11.773	15.759	15.375	15.262	14.889	15.077	14.195	14.139
Majadahonda	166	176	199	185	162	244	245	249	284	295	226	237
Manzanares el Real	28	20	17	38	23	41	34	57	47	48	54	57
Meco	43	55	31	42	40	66	94	103	92	88	90	78
Mejorada del Campo	77	76	61	65	81	91	120	120	133	114	140	119
Miraflores de la Sierra	21	18	16	28	23	24	25	28	19	20	27	31
Molar (El)	21	26	20	19	26	20	17	32	44	29	40	57
Molinos (Los)	15	11	10	12	13	18	9	17	18	22	17	19
Montejo de la Sierra	0	1	0	0	1	0	1	0	0	2	0	0
Moraleja de Enmedio	18	17	18	25	12	21	13	26	15	25	20	22
Moralzarzal	37	17	19	28	41	65	72	70	62	54	61	59
Morata de Tajuña	14	22	18	30	25	40	31	28	22	35	52	39
Móstoles	831	729	762	821	700	999	927	1.006	903	915	871	863
Navacerrada	6	9	20	16	11	12	5	12	6	9	13	4
Navalafuente	1	2	1	1	1	2	1	0	2	5	2	5
Navalagamella	2	4	8	6	4	6	3	10	9	8	15	9
Navalcarnero	63	48	66	99	89	88	103	106	98	115	94	97
Navarredonda y San Mamés	0	2	1	2	0	0	1	0	0	0	0	0
Navas del Rey	7	10	7	4	1	10	9	14	14	25	15	12
Nuevo Baztán	11	11	19	20	18	24	26	19	18	20	27	37
Olmeda de las Fuentes (La)	1	0	0	0	0	0	1	1	1	1	0	1
Orusco de Tajuña	5	4	2	0	2	4	1	3	4	3	5	1
Paracuellos de Jarama	22	27	45	40	31	47	32	40	34	33	38	53
Parla	344	369	348	415	396	458	435	419	456	465	463	425
Patones	2	2	3	0	1	2	1	0	1	0	2	1
Pedrezuela	8	7	14	13	17	4	7	10	14	17	32	27
Pelayos de la Presa	12	3	4	9	4	7	5	9	17	16	12	12
Perales de Tajuña	6	15	13	21	6	14	11	10	13	13	9	13
Pezuela de las Torres	1	1	1	2	4	1	2	2	0	2	5	1
Pinilla del Valle	0	1	2	0	1	0	0	0	0	0	1	2
Pinto	174	181	171	182	209	332	283	283	259	382	324	295
Piñuécar-Gandullas	0	0	0	0	0	0	0	0	0	1	0	3
Pozuelo de Alarcón	255	233	275	295	239	319	260	256	275	267	257	235
Pozuelo del Rey	1	3	2	3	0	4	0	3	2	3	3	6
Prádena del Rincón	0	0	0	0	0	0	0	0	0	3	0	0
Puebla de la Sierra	0	0	0	0	0	0	0	0	0	1	0	0
Puentes Viejas	1	2	3	0	2	1	0	1	0	0	0	0
Quijorna	4	8	3	6	8	5	9	5	13	21	15	17
Rascafría	15	0	11	9	8	5	7	6	4	7	4	5
Redueña	1	1	1	2	1	2	0	1	0	1	1	3
Ribatejada	3	3	1	2	1	1	0	0	5	2	3	2
Rivas-Vaciamadrid	99	72	162	185	146	203	207	204	244	254	264	262
Robledillo de la Jara	1	0	0	0	0	1	1	0	0	0	1	0
Robledo de Chavela	12	11	10	8	7	15	11	9	13	13	15	17
Robregordo	0	0	0	1	0	0	0	0	0	0	0	0
Rozas de Madrid (Las)	236	239	292	366	327	534	415	374	361	376	398	423
Rozas de Puerto Real	1	2	1	2	0	1	2	0	3	0	0	2
San Agustín de Guadalix	47	40	29	46	42	36	58	58	55	46	48	50
San Fernando de Henares	247	281	249	246	218	225	210	247	175	193	136	130
San Lorenzo del Escorial	66	72	63	80	52	81	70	117	99	83	74	78
San Martín de la Vega	90	62	60	70	74	75	93	78	72	82	104	93
San Martín de Valdeiglesias	29	34	40	31	19	22	29	24	27	23	47	39

3. Matrimonios que han fijado su residencia en la Comunidad de Madrid por lugar en que han fijado su residencia (Concl.)

	1995	1996	1997	1998	1999	2000	2001	2002	2003	2004	2005	2006
San Sebastián de los Reyes	367	354	363	347	301	313	324	333	311	333	273	358
Santa María de la Alameda	3	4	5	0	3	0	1	5	2	2	5	5
Santorcaz	3	5	5	0	1	8	6	2	3	6	6	5
Santos de la Humosa (Los)	5	13	7	9	2	5	3	5	13	13	25	16
Serna del Monte (La)	0	2	0	0	0	1	0	0	0	0	0	0
Serranillos del Valle	2	6	2	8	5	8	7	13	12	13	8	11
Sevilla la Nueva	25	32	30	46	54	47	52	57	87	78	83	70
Somosierra	2	1	1	3	0	1	0	0	0	0	0	1
Soto del Real	40	29	47	42	25	63	38	44	35	59	40	43
Talamanca del Jarama	5	6	4	9	3	12	14	9	15	11	13	16
Tielmes	7	6	8	14	8	6	8	10	5	9	12	7
Titulcia	4	9	7	6	3	3	2	5	3	3	1	4
Torrejón de Ardoz	586	651	631	635	569	598	497	517	560	552	566	580
Torrejón de la Calzada	22	21	30	21	21	38	25	24	16	13	29	16
Torrejón de Velasco	7	5	16	7	3	11	24	24	28	21	33	32
Torrelaguna	24	18	11	16	13	19	16	15	27	33	21	21
Torrelodones	50	42	78	71	70	110	80	86	66	74	78	58
Torremocha de Jarama	5	1	0	1	0	0	0	2	3	8	4	5
Torres de la Alameda	24	23	20	28	26	25	24	25	39	46	34	62
Tres Cantos	116	146	264	219	174	192	170	174	156	163	130	147
Valdaracete	7	5	2	2	0	3	1	1	3	8	1	0
Valdeavero	1	5	1	0	5	3	2	4	1	3	7	11
Valdelaguna	1	4	3	5	2	2	1	2	6	6	3	4
Valdemanco	5	2	5	0	2	2	4	4	7	5	3	5
Valdemaqueda	0	5	0	0	1	3	6	3	4	2	4	4
Valdemorillo	28	48	31	47	50	48	52	72	60	68	79	55
Valdemoro	188	236	228	288	246	361	356	379	479	444	426	444
Valdeolmos-Alalpardo	9	7	9	5	11	8	7	6	16	16	16	17
Valdepiélagos	4	1	1	0	2	4	2	3	1	4	2	1
Valdetorres de Jarama	11	13	9	4	13	16	11	21	47	30	15	27
Valdilecha	15	12	7	14	6	12	8	12	11	12	14	15
Valverde de Alcalá	3	1	1	0	4	1	2	2	0	3	1	2
Velilla de San Antonio	53	58	62	69	88	67	102	95	66	76	64	71
Vellón (El)	9	1	9	9	10	7	1	3	6	5	4	3
Venturada	6	0	3	5	6	3	5	4	10	6	5	4
Villa del Prado	18	10	18	21	24	14	22	23	27	24	35	42
Villaconejos	15	21	12	17	12	14	9	23	7	13	12	17
Villalbilla	14	16	15	28	24	39	39	37	45	43	31	31
Villamanrique de Tajo	0	2	3	2	5	4	6	0	1	1	5	4
Villamanta	11	10	13	15	10	5	7	14	6	12	12	12
Villamantilla	1	2	1	1	2	2	4	2	0	2	4	12
Villanueva de la Cañada	42	40	36	32	34	35	26	43	45	51	50	54
Villanueva de Perales	3	3	1	3	4	5	6	14	11	11	9	11
Villanueva del Pardillo	22	27	30	41	50	45	74	97	102	130	134	142
Villar del Olmo	2	5	8	6	4	6	5	2	19	13	3	4
Villarejo de Salván	29	33	38	18	40	38	12	18	7	14	8	10
Villaviciosa de Odón	77	89	79	83	75	112	127	110	127	130	90	91
Villavieja del Lozoya	3	1	1	1	1	0	0	0	2	1	0	1
Zarzalejo	10	8	6	8	10	7	4	2	13	10	0	2
Ámbitos geográficos												
Área Metropolitana	24.092	23.035	23.580	25.467	20.862	27.035	26.175	26.020	25.414	25.677	23.760	23.339
Madrid	15.365	14.628	14.262	14.948	11.773	15.759	15.375	15.262	14.889	15.077	14.195	14.139
Almendra Central	3.508	3.576	3.715	4.197	3.249	4.707	4.231	4.071	4.101	4.036	3.754	3.710
Periferia Noroeste	2.278	2.465	2.596	2.919	2.398	3.332	2.913	2.808	2.622	2.858	2.788	2.788
Periferia Este	1.054	1.040	2.190	1.517	1.346	1.631	1.574	1.591	1.659	1.567	1.536	1.428
Periferia Sur	3.141	3.130	3.014	3.352	2.758	3.588	3.407	3.419	3.556	3.805	3.580	3.467
No consta	5.384	4.417	2.747	2.963	2.022	2.501	3.250	3.373	2.951	2.811	2.537	2.746
Corona Metropolitana	8.727	8.407	9.318	10.519	9.089	11.276	10.800	10.758	10.525	10.600	9.565	9.200
Norte	1.011	1.069	1.180	1.083	963	1.069	1.053	1.163	1.212	1.177	994	1.080
Sur	4.672	4.317	4.839	5.717	4.861	5.948	5.494	5.351	5.048	5.119	4.656	4.314
Este	2.157	2.137	2.276	2.606	2.234	2.713	2.741	2.786	2.766	2.774	2.493	2.390
Oeste	887	884	1.023	1.113	1.031	1.546	1.512	1.458	1.499	1.530	1.422	1.416
Municipios no Metropolitanos	2.973	2.839	2.920	3.325	3.049	3.665	3.755	4.070	4.373	4.598	4.723	4.452

4. Matrimonios que han fijado su residencia en la Comunidad de Madrid por la edad del esposo y de la esposa y el estado civil anterior del contrayente

	1995	1996	1997	1998	1999	2000	2001	2002	2003	2004	2005	2006
Total esposos	27.065	25.874	26.500	28.792	29.117	30.700	29.930	30.090	29.787	30.275	28.483	27.791
Menores de 15	0	0	0	0	0	0	0	0	0	1	0	0
15-19	129	116	82	57	71	54	58	47	50	52	54	56
20-24	2.763	2.370	1.961	2.066	1.892	1.897	1.735	1.600	1.451	1.325	1.166	1.034
25-29	12.787	11.792	12.252	13.052	13.168	13.523	12.955	12.448	11.694	11.042	9.444	8.067
30-34	7.173	7.337	7.930	8.893	8.955	9.807	9.527	9.970	10.130	10.489	10.195	10.338
35-39	2.059	2.195	2.226	2.489	2.717	3.012	3.128	3.208	3.453	3.876	4.030	4.273
40-44	828	829	791	926	991	1.038	1.080	1.238	1.259	1.555	1.602	1.755
45-49	491	450	461	511	490	512	525	594	669	760	808	938
50-54	307	274	292	300	333	311	363	364	393	496	460	523
55-59	194	177	206	196	194	218	218	238	275	302	290	351
60 y más	334	334	299	302	306	328	341	383	413	377	434	456
Esposos solteros	25.095	24.116	24.766	26.962	27.277	28.727	27.951	28.011	27.532	27.756	25.998	25.114
Menores de 15	0	0	0	0	0	0	0	0	0	1	0	0
15-19	129	116	82	57	71	54	58	47	50	52	54	56
20-24	2.759	2.370	1.959	2.066	1.890	1.896	1.731	1.596	1.449	1.321	1.160	1.029
25-29	12.735	11.745	12.209	12.994	13.136	13.469	12.916	12.403	11.633	10.987	9.389	7.999
30-34	6.926	7.107	7.734	8.670	8.754	9.590	9.328	9.762	9.896	10.233	9.957	10.097
35-39	1.661	1.840	1.909	2.143	2.347	2.609	2.762	2.812	3.026	3.406	3.579	3.780
40-44	470	502	476	564	639	661	693	831	891	1.052	1.136	1.289
45-49	202	206	184	225	232	225	229	283	312	365	380	458
50-54	96	91	82	103	92	91	109	122	118	161	162	203
55-59	41	46	54	54	56	62	47	65	69	80	64	102
60 y más	76	93	77	86	60	70	78	90	88	98	117	101
Esposos divorciados	1.649	1.500	1.498	1.587	1.608	1.737	1.760	1.860	1.967	2.265	2.263	2.447
Menores de 15	0	0	0	0	0	0	0	0	0	0	0	0
15-19	0	0	0	0	0	0	0	0	0	0	0	0
20-24	4	0	2	0	2	1	3	4	2	4	6	5
25-29	47	44	41	51	31	52	35	44	60	55	54	64
30-34	236	222	191	216	192	211	195	206	225	252	236	239
35-39	377	340	308	331	367	390	353	386	417	458	442	484
40-44	329	305	297	340	335	358	372	393	344	488	450	454
45-49	267	220	260	268	237	263	276	298	336	373	410	461
50-54	169	159	183	164	216	196	233	218	251	307	284	303
55-59	114	106	103	116	117	129	147	150	164	182	184	213
60 y más	106	104	113	101	111	137	146	161	168	146	197	224
Total esposas	27.065	25.874	26.500	28.792	29.117	30.700	29.930	30.090	29.787	30.275	28.483	27.791
Menores de 15	2	3	2	1	0	1	1	1	2	4	0	0
15-19	476	372	338	243	220	214	200	159	179	182	184	195
20-24	5.767	4.850	4.366	4.528	4.230	4.263	3.763	3.480	3.138	2.848	2.459	2.188
25-29	13.193	12.804	13.490	14.680	14.890	15.716	15.141	14.866	14.158	13.582	11.946	10.456
30-34	4.945	5.081	5.542	6.292	6.473	6.945	7.076	7.519	7.885	8.646	8.732	9.015
35-39	1.469	1.531	1.539	1.710	1.835	1.985	2.131	2.276	2.417	2.701	2.766	3.121
40-44	540	531	572	625	734	792	770	845	950	1.134	1.223	1.348
45-49	297	266	287	318	323	336	384	450	491	589	587	728
50-54	177	185	161	173	188	221	219	229	285	303	310	401
55-59	77	101	86	94	97	103	119	121	131	177	146	184
60 y más	122	150	117	128	127	124	126	144	151	109	130	155
Esposas solteras	25.802	24.788	25.251	27.499	27.693	29.224	28.456	28.452	28.049	28.271	26.491	25.537
Menores de 15	2	3	2	1	0	1	1	1	2	4	0	0
15-19	476	372	337	243	220	214	200	159	179	182	184	195
20-24	5.755	4.839	4.355	4.521	4.222	4.252	3.754	3.468	3.125	2.837	2.442	2.162
25-29	13.043	12.679	13.352	14.571	14.781	15.602	15.027	14.763	14.042	13.443	11.817	10.332
30-34	4.626	4.836	5.266	5.978	6.126	6.617	6.761	7.181	7.546	8.263	8.356	8.627
35-39	1.158	1.254	1.223	1.402	1.497	1.620	1.759	1.876	1.997	2.189	2.284	2.581
40-44	360	375	347	395	467	518	508	534	626	760	818	899
45-49	174	163	168	179	181	177	212	230	255	300	307	387
50-54	99	109	91	87	91	99	101	100	143	156	141	190
55-59	41	62	51	57	38	59	57	59	59	84	70	88
60 y más	68	96	59	65	70	65	76	81	75	53	72	76
Esposas divorciadas	1.129	957	1.128	1.184	1.291	1.348	1.372	1.514	1.578	1.861	1.858	2.112
Menores de 15	0	0	0	0	0	0	0	0	0	0	0	0
15-19	0	0	1	0	0	0	0	0	0	0	0	0
20-24	12	11	10	6	7	11	8	11	12	11	17	25
25-29	143	119	127	101	106	112	112	99	113	131	124	116
30-34	297	228	262	306	326	314	306	324	328	377	368	377
35-39	294	260	305	292	316	342	365	384	392	488	466	529
40-44	166	145	207	216	250	254	241	294	302	353	381	421
45-49	110	88	114	127	130	150	160	207	210	260	258	318
50-54	56	57	56	76	86	104	106	117	128	132	152	188
55-59	26	24	20	30	47	33	49	46	54	77	63	82
60 y más	25	25	26	30	23	28	25	32	39	32	29	56

5. Matrimonios que han fijado su residencia en la Comunidad de Madrid por forma de celebración

	1995	1996	1997	1998	1999	2000	2001	2002	2003	2004	2005	2006
Total	27.065	25.874	26.500	28.792	29.117	30.700	29.930	30.090	29.787	30.275	28.483	27.791
Religiosa	19.931	18.893	19.729	21.367	21.625	22.707	21.561	21.193	19.525	18.463	16.497	14.877
Exclusivamente Civil	7.134	6.981	6.771	7.425	7.492	7.993	8.369	8.897	10.262	11.812	11.986	12.914

Matrimonios que han fijado su residencia en la Comunidad de Madrid por forma de celebración

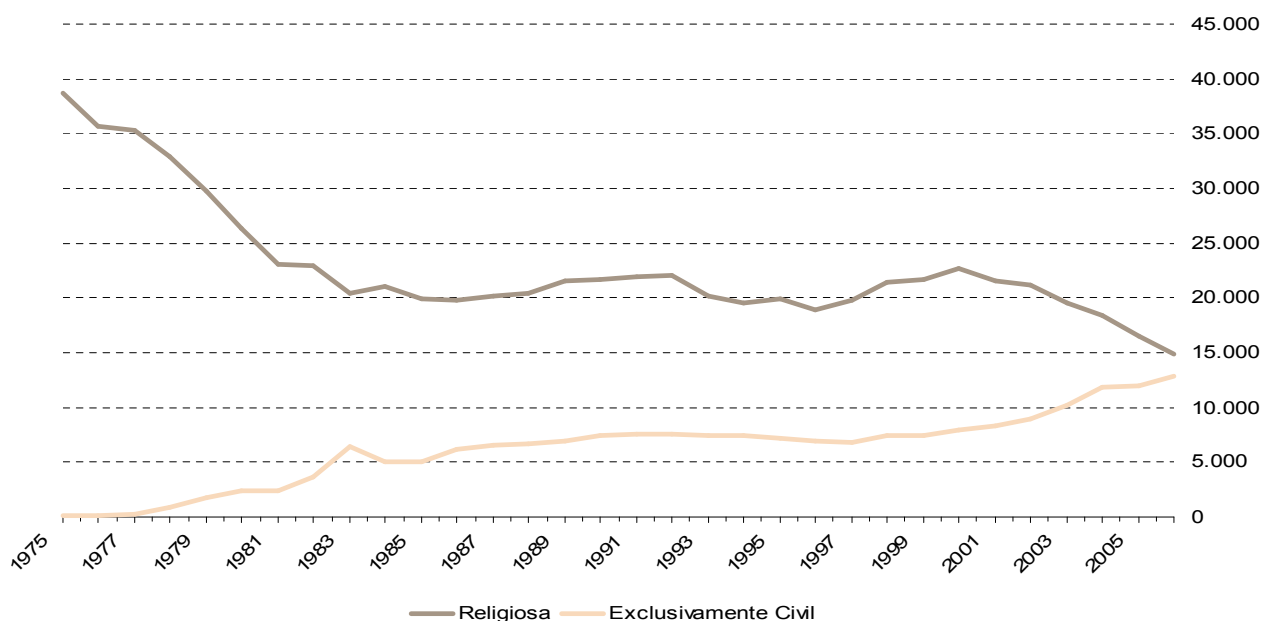

6. Indicadores de edad media y movilidad de los contrayentes de los matrimonios que han fijado su residencia en la Comunidad de Madrid

	1995	1996	1997	1998	1999	2000	2001	2002	2003	2004	2005	2006
Edad media de las esposas	28,66	29,03	29,18	29,30	29,47	29,58	29,84	30,12	30,45	30,84	31,20	31,82
Edad media de las esposas al primer matrimonio	28,11	28,54	28,64	28,75	28,89	29,01	29,25	29,46	29,74	30,09	30,44	30,92
Edad media de los esposos	30,82	31,10	31,22	31,26	31,41	31,48	31,71	32,02	32,38	32,77	33,23	33,81
Edad media de los esposos al primer matrimonio	29,61	29,97	30,10	30,24	30,32	30,44	30,62	30,89	31,14	31,51	31,90	32,38
Diferencia de edad media entre los contrayentes	2,16	2,07	2,04	1,96	1,94	1,90	1,87	1,90	1,93	1,93	2,03	1,99
Porcentaje de matrimonios que han fijado su residencia en la Comunidad de Madrid cuyos contrayentes residían antes en un mismo municipio:												
de la Comunidad de Madrid	73,49	72,77	72,25	72,21	71,54	71,76	72,13	73,00	74,39	75,56	75,76	78,08
de otras Comunidades Autónomas	2,36	2,43	2,30	2,39	2,44	2,24	2,51	2,37	2,08	1,86	1,72	1,59
Porcentaje de matrimonios en los que ambos contrayentes residían en la Comunidad de Madrid, pero no en el municipio de Madrid, que residen en este municipio tras el matrimonio	1,85	1,89	1,72	2,07	2,02	1,91	4,41	3,98	4,66	4,25	4,09	4,28
Porcentaje de matrimonios en los que ambos contrayentes residían en otras Comunidades Autónomas que residen en el municipio de Madrid tras el matrimonio	4,56	5,00	4,45	5,07	4,92	4,78	5,37	5,27	4,16	4,05	3,71	3,25
Porcentaje de matrimonios en los que ambos contrayentes residían en la Comunidad de Madrid, pero no en la Corona Metropolitana, que residen en dicha corona tras el matrimonio	16,13	15,06	16,56	14,32	12,10	9,83	11,76	10,33	10,18	9,51	8,28	8,62
Porcentaje de matrimonios en los que ambos contrayentes residían en otras Comunidades Autónomas que residen en la Corona Metropolitana tras el matrimonio	2,76	3,27	2,91	2,52	2,81	2,35	2,54	2,36	2,26	1,80	1,75	1,31
Porcentaje de matrimonios en los que ambos contrayentes residían en la Comunidad de Madrid, pero no en los municipios no metropolitanos que residen en estos municipios tras el matrimonio	26,88	25,61	25,07	23,82	22,44	20,49	29,11	27,54	26,16	25,23	24,54	21,76
Porcentaje de matrimonios en los que ambos contrayentes residían fuera de la Comunidad de Madrid, que residen en los municipios no metropolitanos de la Comunidad de Madrid tras el matrimonio	3,57	2,88	2,50	2,05	2,25	2,37	2,48	2,55	1,87	2,20	1,95	1,98

7. Matrimonios que han fijado su residencia en la Comunidad de Madrid por el estado civil de cada contrayente y grupos de edad del esposo según grupos de edad de la esposa

Edad del esposo	Edad de la esposa													
	Total	15-19	20-24	25-29	30-34	35-39	40-44	45-49	50-54	55-59	60-64	65-69	70-74	75 y más
Todos los esposos y esposas	27.791	195	2.188	10.456	9.015	3.121	1.348	728	401	184	75	32	21	27
De 15 a 19	56	21	18	14	3	0	0	0	0	0	0	0	0	0
De 20 a 24	1.034	89	491	336	76	30	7	4	0	1	0	0	0	0
De 25 a 29	8.067	55	1.080	5.234	1.464	171	37	19	3	2	1	0	0	1
De 30 a 34	10.338	21	406	3.927	5.030	778	123	33	14	5	0	0	0	1
De 35 a 39	4.273	3	120	698	1.811	1.235	294	80	26	3	1	0	0	2
De 40 a 44	1.755	4	48	153	414	564	400	128	38	3	2	0	0	1
De 45 a 49	938	1	14	48	131	202	274	176	68	19	3	1	1	0
De 50 a 54	523	1	4	20	45	78	109	140	84	32	6	4	0	0
De 55 a 59	351	0	2	14	22	44	56	84	74	43	10	1	0	1
De 60 a 64	213	0	1	8	12	12	29	42	48	36	15	6	3	1
De 65 a 69	94	0	3	2	4	3	11	9	21	21	12	4	2	2
De 70 a 74	75	0	1	0	1	3	2	7	17	12	15	9	5	3
De 75 y más	74	0	0	2	2	1	6	6	8	7	10	7	10	15
Todos los esposos y esposas solteras	25.537	195	2.162	10.332	8.627	2.581	899	387	190	88	40	12	10	14
De 15 a 19	53	21	17	13	2	0	0	0	0	0	0	0	0	0
De 20 a 24	1.002	89	485	328	70	21	7	2	0	0	0	0	0	0
De 25 a 29	7.914	55	1.075	5.196	1.409	137	27	9	2	2	1	0	0	1
De 30 a 34	9.973	21	399	3.881	4.899	664	80	18	9	1	0	0	0	1
De 35 a 39	3.842	3	119	685	1.706	1.070	205	42	8	2	1	0	0	1
De 40 a 44	1.406	4	44	143	371	450	294	77	18	3	2	0	0	0
De 45 a 49	609	1	13	45	105	146	158	100	29	9	2	1	0	0
De 50 a 54	293	1	4	18	34	50	62	66	39	17	0	2	0	0
De 55 a 59	201	0	2	11	15	31	32	43	40	20	7	0	0	0
De 60 a 64	117	0	1	8	9	8	19	20	23	18	8	2	1	0
De 65 a 69	49	0	2	2	4	1	9	5	9	9	6	0	1	1
De 70 a 74	39	0	1	0	1	3	2	3	9	4	9	5	1	1
De 75 y más	39	0	0	2	2	0	4	2	4	3	4	2	7	9
Esposos solteros y todas las esposas	25.114	189	2.099	10.185	8.473	2.600	862	397	174	85	25	8	5	12
De 15 a 19	56	21	18	14	3	0	0	0	0	0	0	0	0	0
De 20 a 24	1.029	89	489	336	74	29	7	4	0	1	0	0	0	0
De 25 a 29	7.999	53	1.063	5.207	1.448	167	35	19	3	2	1	0	0	1
De 30 a 34	10.097	20	381	3.851	4.948	743	112	26	10	5	0	0	0	1
De 35 a 39	3.780	2	100	623	1.623	1.093	240	70	23	3	1	0	0	2
De 40 a 44	1.289	2	35	110	294	438	281	96	29	3	1	0	0	0
De 45 a 49	458	1	8	27	61	96	126	89	32	15	2	1	0	0
De 50 a 54	203	1	2	9	14	20	37	60	33	23	1	3	0	0
De 55 a 59	102	0	2	5	4	13	11	23	23	13	6	1	0	1
De 60 a 64	48	0	0	1	2	0	6	7	14	10	6	0	2	0
De 65 a 69	18	0	0	0	1	0	3	1	3	6	2	1	0	1
De 70 a 74	14	0	1	0	0	0	0	1	3	4	2	2	0	1
De 75 y más	21	0	0	2	1	1	4	1	1	0	3	0	3	5
Esposos solteros y esposas solteras	23.876	189	2.078	10.082	8.205	2.241	649	243	103	52	17	4	4	9
De 15 a 19	53	21	17	13	2	0	0	0	0	0	0	0	0	0
De 20 a 24	1.001	89	484	328	70	21	7	2	0	0	0	0	0	0
De 25 a 29	7.857	53	1.058	5.171	1.398	136	26	9	2	2	1	0	0	1
De 30 a 34	9.782	20	376	3.811	4.837	646	73	12	5	1	0	0	0	1
De 35 a 39	3.461	2	99	611	1.553	970	175	39	8	2	1	0	0	1
De 40 a 44	1.085	2	32	104	276	365	225	62	15	3	1	0	0	0
De 45 a 49	352	1	7	27	52	79	94	64	18	8	1	1	0	0
De 50 a 54	141	1	2	9	10	14	31	36	23	14	0	1	0	0
De 55 a 59	78	0	2	5	3	10	9	15	21	9	4	0	0	0
De 60 a 64	29	0	0	1	2	0	3	4	8	6	4	0	1	0
De 65 a 69	13	0	0	0	1	0	2	0	2	5	2	0	0	1
De 70 a 74	9	0	1	0	0	0	0	0	1	2	2	2	0	1
De 75 y más	15	0	0	2	1	0	4	0	0	0	1	0	3	4

8. Matrimonios que han fijado su residencia en la Comunidad de Madrid por profesión u ocupación principal del esposo y edad de los contrayentes según profesión u ocupación principal de la esposa (*)

Profesión u ocupación principal del esposo	Profesión u ocupación principal de la esposa												
	Total	1	2	3	4	5	6	7	8	9	10	11	12
Todas las edades	27.791	6.302	137	4.370	1.404	3.024	20	681	49	284	1.455	36	10.029
1. Profesionales, técnicos y similar	7.020	4.081	50	1.320	260	472	5	101	4	104	167	1	455
2. Directivos y gerentes	241	71	31	58	14	26	0	8	0	3	9	0	21
3. Personal administrativo	2.273	590	17	1.009	142	239	5	46	5	29	55	0	136
4. Comerciantes y vendedores	1.258	253	10	310	297	198	1	28	3	8	51	0	99
5. Personal de los servicios	2.488	394	5	498	191	830	2	50	3	29	246	2	238
6. Agricultores y ganaderos	31	4	0	7	3	10	0	4	0	0	2	0	1
7. Trabajadores de producción	4.547	563	15	916	410	1.039	4	413	6	55	768	1	357
8. Profesionales Fuerzas Armadas	264	90	0	66	18	32	0	6	24	4	7	0	17
9. Estudiantes	86	21	0	7	3	10	0	1	0	29	2	0	13
10. Labores de su hogar	21	2	1	5	4	2	0	2	0	2	0	0	3
11. Jubilados, retirados y pensionistas	127	9	0	15	1	20	0	1	0	0	34	30	17
12. Personal no clasificada actividad	9.435	224	8	159	61	146	3	21	4	21	114	2	8.672
Esposo menor de 25 años	1.090	62	0	87	83	229	0	31	2	46	81	0	469
1. Profesionales, técnicos y similar	50	18	0	7	1	7	0	1	0	5	2	0	9
2. Directivos y gerentes	2	0	0	0	0	1	0	0	0	0	0	0	1
3. Personal administrativo	25	3	0	9	1	7	0	1	0	1	1	0	2
4. Comerciantes y vendedores	58	1	0	11	21	14	0	1	0	1	3	0	6
5. Personal de los servicios	148	7	0	19	14	70	0	3	0	7	13	0	15
6. Agricultores y ganaderos	1	0	0	0	0	1	0	0	0	0	0	0	0
7. Trabajadores de producción	314	22	0	35	36	103	0	23	0	14	53	0	28
8. Profesionales Fuerzas Armadas	6	2	0	0	0	3	0	0	1	0	0	0	0
9. Estudiantes	23	1	0	0	1	2	0	0	0	14	0	0	5
10. Labores de su hogar	1	0	0	0	1	0	0	0	0	0	0	0	0
12. Personal con actividad no clasificada	462	8	0	6	8	21	0	2	1	4	9	0	403
Esposa menor de 25 años	2.383	142	3	216	184	396	2	63	2	130	179	0	1.066
1. Profesionales, técnicos y similares	251	76	2	40	14	36	0	5	0	36	12	0	30
2. Directivos y gerentes	8	2	0	0	0	0	0	0	0	0	1	0	5
3. Personal administrativo	93	12	1	24	11	19	1	4	1	8	0	0	12
4. Comerciantes y vendedores	101	5	0	19	30	22	0	1	0	2	6	0	16
5. Personal de los servicios	310	10	0	41	31	115	0	11	0	21	41	0	40
6. Agricultores y ganaderos	5	0	0	0	1	4	0	0	0	0	0	0	0
7. Trabajadores de producción	597	27	0	82	85	169	0	37	1	30	98	0	68
8. Profesionales Fuerzas Armadas	11	3	0	0	2	4	0	0	0	0	0	0	2
9. Estudiantes	36	1	0	1	1	3	0	1	0	20	1	0	8
10. Labores de su hogar	3	0	0	0	1	0	0	0	0	1	0	0	1
12. Personal con actividad no clasificada	968	6	0	9	8	24	1	4	0	12	20	0	884
Ambos esposos menores de 25 años	619	19	0	40	51	111	0	15	0	39	56	0	288
1. Profesionales, técnicos y similares	18	4	0	3	0	1	0	0	0	3	1	0	6
3. Personal administrativo	12	1	0	3	1	3	0	1	0	1	0	0	2
4. Comerciantes y vendedores	25	0	0	3	13	2	0	1	0	1	1	0	4
5. Personal de los servicios	84	2	0	12	7	38	0	2	0	6	9	0	8
6. Agricultores y ganaderos	1	0	0	0	0	1	0	0	0	0	0	0	0
7. Trabajadores de producción	177	9	0	17	24	53	0	9	0	11	37	0	17
8. Profesionales Fuerzas Armadas	2	1	0	0	0	1	0	0	0	0	0	0	0
9. Estudiantes	21	1	0	0	1	2	0	0	0	13	0	0	4
10. Labores de su hogar	1	0	0	0	1	0	0	0	0	0	0	0	0
12. Personal con actividad no clasificada	278	1	0	2	4	10	0	2	0	4	8	0	247

(*) Ver la clasificación en el ladillo de la tabla

9. Esposos que residían antes del matrimonio en la Comunidad de Madrid por lugar en que ha fijado su residencia el matrimonio

	1995	1996	1997	1998	1999	2000	2001	2002	2003	2004	2005	2006
Total	26.454	25.139	25.928	28.117	28.367	29.938	29.142	29.323	29.321	29.809	28.194	27.672
En la Comunidad de Madrid	25.436	24.180	24.935	27.075	27.346	28.926	27.998	28.152	28.159	28.607	26.917	26.486
Acebeda (La)	1	1	0	1	0	0	0	1	1	0	0	0
Ajalvir	13	11	14	19	15	32	18	10	31	29	25	23
Alameda del Valle	2	0	0	0	1	2	0	0	1	3	1	1
Álamo (El)	23	17	14	15	19	29	33	35	38	45	43	32
Alcalá de Henares	716	720	768	977	934	1.064	1.181	1.189	1.127	1.138	918	853
Alcobendas	340	402	352	332	373	373	342	401	503	439	401	387
Alcorcón	834	776	767	865	875	915	864	797	755	770	666	595
Aldea del Fresno	1	8	5	5	6	3	3	10	12	8	14	13
Algete	84	76	78	94	113	92	108	75	116	93	99	96
Alpedrete	44	53	53	74	82	79	77	88	92	78	77	73
Ambite	1	0	1	1	0	0	0	1	0	2	0	1
Anchuelo	6	6	1	5	3	6	1	6	0	13	8	9
Aranjuez	188	169	173	193	216	197	227	262	262	260	243	243
Arganda del Rey	153	129	161	198	191	168	169	186	239	275	281	230
Arroyomolinos	14	12	16	16	20	31	52	42	48	50	57	57
Atazar (El)	0	0	0	0	1	0	0	0	1	0	0	0
Batres	3	4	4	7	6	5	7	4	8	5	2	4
Becerril de la Sierra	18	28	18	22	20	17	31	17	22	22	36	33
Belmonte de Tajo	5	6	3	4	2	10	1	4	2	9	7	6
Berrueco (El)	0	0	0	0	0	0	0	0	0	0	5	2
Berzosa del Lozoya	0	0	0	0	0	0	0	0	1	0	0	1
Boadilla del Monte	51	40	66	67	135	200	277	271	226	205	193	167
Boalo (El)	21	20	20	20	15	21	29	32	28	39	46	37
Braojos	0	1	0	1	1	0	0	1	0	0	1	0
Brea de Tajo	3	0	0	0	0	1	4	4	1	1	1	1
Brunete	38	38	43	36	34	46	65	48	61	65	62	59
Buitrago del Lozoya	6	3	4	3	4	8	6	8	8	8	5	11
Bustarviejo	10	8	1	10	6	2	2	5	4	5	3	12
Cabanillas de la Sierra	2	2	0	2	0	1	3	4	4	1	1	5
Cabrera (La)	4	14	6	6	9	9	4	14	9	4	6	10
Cadalso de los Vidrios	7	13	7	10	3	9	10	16	1	14	4	1
Camarma de Esteruelas	19	7	8	10	16	22	35	20	36	42	53	42
Campo Real	12	9	12	17	13	15	14	20	28	22	15	24
Canencia	4	5	0	1	6	0	0	1	3	2	1	0
Carabaña	8	10	2	1	6	10	2	6	9	10	12	2
Casarrubuelos	6	4	2	1	3	5	5	8	11	15	20	24
Cenicientos	8	7	5	5	6	3	8	7	3	7	4	6
Cercedilla	35	35	26	34	26	26	29	27	34	31	40	30
Cervera de Buitrago	0	3	1	0	0	0	0	0	0	0	0	0
Ciempozuelos	72	61	64	81	71	93	94	109	118	131	113	140
Cobeña	12	17	18	25	20	24	27	16	19	15	32	32
Colmenar de Oreja	30	21	31	45	25	23	41	36	35	32	54	23
Colmenar del Arroyo	1	3	4	7	1	1	1	2	5	9	4	4
Colmenar Viejo	159	148	165	166	149	164	196	217	214	215	167	174
Colmenarejo	27	41	30	27	37	41	42	34	28	43	59	42
Collado-Mediano	23	14	16	25	13	24	22	38	36	32	26	26
Collado Villalba	253	205	250	258	238	274	267	263	271	280	272	250
Corpa	0	1	1	1	1	2	4	5	6	2	3	1
Coslada	278	180	228	315	284	346	309	287	350	347	298	283
Cubas de la Sagra	2	3	11	3	11	6	7	28	29	37	27	30
Chapinería	4	5	6	2	3	2	7	6	11	7	8	5
Chinchón	21	21	20	17	20	15	22	19	27	28	25	26
Daganzo de Arriba	13	34	49	39	47	36	42	46	71	65	70	63
Escorial (El)	72	52	50	39	45	60	58	51	61	53	51	72
Estremera	6	5	2	3	6	2	4	3	1	6	5	4
Fresnedillas de la Oliva	10	6	3	4	6	2	4	2	4	8	4	10
Fresno de Torote	5	0	1	2	1	4	4	7	9	6	10	9
Fuenlabrada	1.115	976	1.270	1.450	1.394	1.350	1.232	1.204	1.074	1.030	854	790
Fuente el Saz de Jarama	25	26	39	48	46	38	36	32	27	34	23	21
Fuentidueña de Tajo	9	3	5	11	5	9	8	8	8	3	8	13

9. Esposos que residían antes del matrimonio en la Comunidad de Madrid por lugar en que ha fijado su residencia el matrimonio (Cont.)

	1995	1996	1997	1998	1999	2000	2001	2002	2003	2004	2005	2006
Galapagar	175	163	155	167	180	169	167	181	143	171	185	153
Garganta de los Montes	0	1	3	0	1	1	3	0	3	1	0	2
Gargantilla del Lozoya y Pinilla de Buitrago	1	1	1	0	3	0	0	1	0	3	2	3
Gascones	0	0	0	0	0	0	1	0	0	1	3	0
Getafe	629	522	642	937	939	934	810	737	735	664	652	521
Griñón	25	26	34	24	31	25	34	37	38	59	48	54
Guadalix de la Sierra	15	17	22	17	31	24	28	38	41	28	44	22
Guadarrama	62	44	53	53	56	62	76	70	71	84	55	63
Hiruela (La)	0	0	0	0	0	0	0	0	0	0	0	0
Horcajo de la Sierra	0	0	0	0	0	0	0	0	1	1	0	0
Horcajuelo de la Sierra	0	0	0	0	0	0	0	0	1	0	0	0
Hoyo de Manzanares	20	24	28	34	27	38	35	23	20	19	35	32
Humanes de Madrid	52	53	73	78	76	77	77	129	138	196	283	183
Leganés	607	607	728	887	761	825	795	763	745	772	728	722
Loeches	20	15	15	11	22	25	20	30	49	33	52	33
Lozoya	3	2	2	2	1	2	4	3	2	6	0	3
Lozoyuela-Navas-Sieteiglesias	6	2	2	1	1	4	2	3	2	4	6	3
Madarcos	0	0	1	0	1	0	0	1	0	0	0	0
Madrid	14.296	13.523	13.288	13.812	14.030	14.617	14.125	13.994	13.849	14.025	13.212	13.322
Centro	472	507	511	695	685	675	570	579	642	660	616	593
Arganzuela	405	460	517	564	558	614	571	530	587	583	527	536
Retiro	323	317	365	405	402	463	388	386	340	324	341	329
Salamanca	491	474	489	569	527	602	549	505	527	488	481	481
Chamartín	550	504	504	554	659	691	590	562	596	588	472	489
Tetuán	507	473	533	560	599	708	605	620	569	612	541	599
Chamberí	450	501	479	500	522	561	537	498	538	517	496	474
Fuencarral-El Pardo	510	577	597	716	688	776	657	614	596	649	680	795
Moncloa-Aravaca	326	364	403	438	466	513	417	404	349	392	382	346
Latina	767	761	760	809	791	885	828	848	764	781	724	758
Carabanchel	635	634	628	727	685	758	802	812	886	960	936	954
Usera	337	353	347	390	339	407	422	422	494	556	493	444
Puente de Vallecas	778	774	741	819	822	867	778	686	697	756	743	695
Moratalaz	353	316	324	337	303	384	355	327	293	277	280	271
Ciudad Lineal	722	766	790	858	881	1.013	859	801	764	799	752	701
Hortaleza	455	470	539	561	567	625	587	528	508	628	650	645
Villaverde	470	461	437	454	420	538	469	527	592	581	574	528
Villa de Vallecas	228	226	199	186	218	276	251	219	235	245	200	213
Vicálvaro	137	172	240	261	282	257	286	381	470	402	428	341
San Blas	294	281	1.128	675	672	644	614	596	605	578	570	563
Barajas	129	141	117	172	163	210	198	245	235	225	172	162
No consta	4.957	3.991	2.640	2.562	2.781	2.150	2.792	2.904	2.562	2.424	2.154	2.405
Majadahonda	162	170	191	176	184	236	235	236	272	275	217	230
Manzanares el Real	25	20	16	38	27	39	34	55	46	46	51	56
Meco	41	54	31	41	43	63	93	101	89	85	88	75
Mejorada del Campo	77	73	60	64	86	89	117	118	131	110	133	114
Miraflores de la Sierra	18	16	14	27	25	24	24	28	19	20	26	31
Molar (El)	21	24	18	19	27	19	16	31	44	28	40	54
Molinos (Los)	15	11	10	10	13	18	9	16	18	22	17	19
Montejo de la Sierra	0	1	0	0	1	0	1	0	0	2	0	0
Moraleja de Enmedio	16	17	16	22	14	21	13	26	15	23	19	22
Moralzarzal	37	17	17	28	44	64	70	69	61	53	59	58
Morata de Tajuña	13	22	18	30	25	39	30	28	22	32	49	36
Móstoles	800	692	723	773	804	954	891	975	875	885	834	848
Navacerrada	4	9	19	14	11	11	5	12	6	7	13	4
Navalafuente	1	2	1	1	1	2	1	0	2	5	2	4
Navalagamella	1	4	8	6	4	6	3	10	9	7	15	8
Navalcarnero	59	43	65	96	94	88	100	99	96	112	93	87
Navarredonda y San Mamés	0	0	0	2	0	0	1	0	0	0	0	0
Navas del Rey	6	9	5	4	2	10	9	14	14	25	15	12
Nuevo Baztán	10	11	17	20	19	24	25	18	18	20	27	36
Olmeda de las Fuentes	0	0	0	0	0	0	1	1	1	1	0	1
Orusco de Tajuña	5	4	1	0	3	4	1	1	4	3	5	1
Paracuellos de Jarama	21	26	43	39	33	45	29	37	30	31	35	52
Parla	330	354	337	406	426	441	424	407	440	451	449	410
Patones	2	1	3	0	0	1	1	0	1	0	2	1
Pedrezuela	8	7	14	10	18	4	7	10	14	16	32	23

9. Esposos que residían antes del matrimonio en la Comunidad de Madrid por lugar en que ha fijado su residencia el matrimonio (Cont.)

	1995	1996	1997	1998	1999	2000	2001	2002	2003	2004	2005	2006
Pelayos de la Presa	12	3	4	9	4	7	5	9	16	16	12	12
Perales de Tajuña	6	15	12	21	6	14	10	10	13	13	9	12
Pezueta de las Torres	1	0	1	2	4	1	2	2	0	2	5	1
Pinilla del Valle	0	1	2	0	1	0	0	0	0	0	1	2
Pinto	163	173	159	175	229	318	270	269	242	366	311	281
Piñuécar-Gandullas	0	0	0	0	0	0	0	0	0	1	0	3
Pozuelo de Alarcón	243	221	262	274	281	303	245	243	265	258	239	227
Pozuelo del Rey	1	2	2	3	0	3	0	2	2	3	3	6
Prádena del Rincón	0	0	0	0	0	0	0	0	0	3	0	0
Puebla de la Sierra	0	0	0	0	0	0	0	0	0	1	0	0
Puentes Viejas	1	1	2	0	2	1	0	1	0	0	0	0
Quijorna	4	7	3	6	8	5	9	5	13	20	15	17
Rascafría	14	0	10	8	10	4	7	5	4	6	4	4
Redueña	1	1	1	2	1	2	0	1	0	1	1	3
Ribatejada	3	2	1	2	1	1	0	0	4	2	3	2
Rivas-Vaciamadrid	98	70	157	179	160	197	199	197	237	252	257	253
Robledillo de la Jara	1	0	0	0	0	1	1	0	0	0	1	0
Robledo de Chavela	9	10	9	6	7	14	10	9	12	13	14	17
Robregordo	0	0	0	1	0	0	0	0	0	0	0	0
Rozas de Madrid (Las)	221	222	271	352	374	498	389	357	340	353	383	408
Rozas de Puerto Real	1	1	1	2	0	1	2	0	2	0	0	2
San Agustín del Guadalix	45	37	27	45	45	34	55	57	54	45	47	49
San Fernando de Henares	238	276	240	236	234	219	201	234	169	188	127	127
San Lorenzo de El Escorial	61	66	57	78	57	77	63	108	96	82	72	73
San Martín de la Vega	85	61	60	70	80	74	88	76	71	76	99	91
San Martín de Valdeiglesias	28	33	40	29	17	22	27	23	26	22	43	39
San Sebastián de los Reyes	356	337	354	335	323	294	306	310	292	316	255	343
Santa María de la Alameda	3	4	5	0	3	0	1	4	2	2	5	5
Santorcaz	2	5	4	0	1	8	5	2	2	6	6	5
Santos de la Humosa (Los)	5	12	7	9	2	5	3	5	12	13	25	16
Serna del Monte (La)	0	2	0	0	0	1	0	0	0	0	0	0
Serranillos del Valle	0	6	2	8	5	8	7	12	12	13	8	11
Sevilla la Nueva	25	32	29	45	59	47	51	56	86	78	79	67
Somosierra	0	1	0	3	0	1	0	0	0	0	0	1
Soto del Real	40	29	44	40	28	57	36	44	33	57	39	43
Talamanca de Jarama	5	6	4	8	4	11	13	9	15	11	12	16
Tielmes	7	6	7	14	9	6	7	10	5	9	12	7
Titulcia	3	9	6	6	3	3	2	5	3	3	1	4
Torrejón de Ardoz	563	621	599	609	606	578	479	492	535	525	545	558
Torrejón de la Calzada	21	21	29	20	23	36	25	23	14	11	26	16
Torrejón de Velasco	7	5	14	7	4	11	24	22	28	21	30	31
Torrelaguna	21	17	9	15	13	19	15	15	26	32	21	21
Torrelodones	49	41	73	71	75	106	75	81	63	69	75	57
Torremocha de Jarama	5	1	0	1	0	0	0	2	3	7	4	5
Torres de la Alameda	24	21	19	28	27	25	24	23	37	45	33	59
Tres Cantos	111	134	245	202	201	172	154	156	146	155	122	137
Valdaracete	7	5	2	1	0	2	1	1	3	8	1	0
Valdeavero	1	5	1	0	6	3	2	4	1	2	7	11
Valdelaguna	1	3	3	5	2	2	1	2	6	6	3	4
Valdemanco	5	2	5	0	2	2	4	4	7	5	3	5
Valdemaqueda	0	4	0	0	1	2	4	3	4	2	3	4
Valdemorillo	27	46	31	45	52	47	52	71	58	65	79	55
Valdemoro	178	215	213	265	270	328	315	347	451	417	398	417
Valdeolmos-Alalpardo	7	6	9	5	11	7	7	6	16	16	15	16
Valdepiélagos	3	1	1	0	2	4	2	2	1	3	2	1
Valdetorres de Jarama	10	9	8	4	16	16	11	20	46	30	14	26
Valdilecha	15	12	7	13	6	12	7	12	11	12	14	14
Valverde de Alcalá	3	1	1	0	4	1	2	2	0	3	1	2
Velilla de San Antonio	50	58	60	68	94	66	100	93	66	74	64	69
Vellón (El)	9	1	9	9	10	7	1	3	6	5	4	3
Venturada	5	0	3	5	6	3	4	4	10	6	3	4
Villa del Prado	17	10	17	21	23	14	20	23	26	24	32	41
Villaconejos	14	20	11	17	12	14	9	23	7	13	12	17
Villalbilla	12	15	15	27	26	39	37	33	44	43	31	31
Villamanrique de Tajo	0	2	2	2	4	4	6	0	1	1	5	3
Villamanta	11	9	13	14	10	5	7	14	5	11	11	11
Villamantilla	1	1	0	1	2	1	4	2	0	2	4	11
Villanueva de la Cañada	39	39	31	31	37	35	24	39	44	46	45	52
Villanueva de Perales	3	3	1	3	4	5	6	14	11	11	9	11
Villanueva del Pardillo	20	27	29	40	53	45	69	91	99	124	130	136
Villar del Olmo	2	5	7	5	4	6	5	2	19	13	2	4
Villarejo de Salvanés	28	33	35	17	41	37	12	17	7	13	7	10
Villaviciosa de Odón	74	82	75	78	83	107	121	104	122	126	85	89
Villavieja del Lozoya	2	1	1	1	1	0	0	0	2	1	0	1
Zarzalejo	9	7	6	8	10	6	4	2	12	10	0	1

9. Esposos que residían antes del matrimonio en la Comunidad de Madrid por lugar en que ha fijado su residencia el matrimonio (Concl.)

	1995	1996	1997	1998	1999	2000	2001	2002	2003	2004	2005	2006
Ámbitos geográficos												
Área Metropolitana	22.629	21.507	22.153	23.881	24.116	25.431	24.449	24.266	23.944	24.205	22.382	22.207
Madrid	14.296	13.523	13.288	13.812	14.030	14.617	14.125	13.994	13.849	14.025	13.212	13.322
Almendra Central	3.198	3.236	3.398	3.847	3.952	4.314	3.810	3.680	3.799	3.772	3.474	3.501
Periferia Noroeste	2.142	2.318	2.446	2.745	2.765	3.137	2.718	2.592	2.452	2.693	2.636	2.649
Periferia Este	1.012	995	1.891	1.459	1.475	1.561	1.506	1.523	1.603	1.502	1.478	1.388
Periferia Sur	2.987	2.983	2.913	3.199	3.057	3.455	3.299	3.295	3.433	3.634	3.470	3.379
No consta	4.957	3.991	2.640	2.562	2.781	2.150	2.792	2.904	2.562	2.424	2.154	2.405
Corona Metropolitana	8.333	7.984	8.865	10.069	10.086	10.814	10.324	10.272	10.095	10.180	9.170	8.885
Norte	966	1.021	1.116	1.035	1.046	1.003	998	1.084	1.155	1.125	945	1.041
Sur	4.478	4.100	4.626	5.493	5.428	5.737	5.286	5.152	4.866	4.938	4.494	4.167
Este	2.041	2.024	2.155	2.487	2.431	2.604	2.615	2.647	2.645	2.665	2.377	2.309
Oeste	848	839	968	1.054	1.181	1.470	1.425	1.389	1.429	1.452	1.354	1.368
Municipios no metropolitanos	2.807	2.673	2.782	3.194	3.230	3.495	3.549	3.886	4.215	4.402	4.535	4.279
En otras Comunidades Autónomas												
Total	946	906	919	969	948	955	1.046	1.054	1.082	1.124	1.228	1.130
Andalucía	137	122	110	113	116	120	136	134	152	145	177	143
Aragón	26	23	15	20	15	22	17	29	22	22	18	20
Asturias	16	16	17	19	10	10	14	22	22	19	22	16
Balears	12	18	16	14	17	15	10	13	14	14	11	13
Canarias	34	18	26	28	37	15	43	31	23	27	20	13
Cantabria	12	17	13	11	10	6	7	7	11	10	6	10
Castilla-León	115	97	92	114	112	99	82	97	112	123	112	107
Castilla-La Mancha	336	325	357	350	395	434	457	444	449	497	601	547
Cataluña	36	42	46	36	42	42	54	36	42	44	42	42
Extremadura	33	48	47	56	39	41	38	47	53	35	36	34
Galicia	64	56	54	63	45	49	48	43	42	46	49	44
Murcia	22	21	12	27	23	18	25	24	25	32	16	30
Navarra	11	6	5	11	4	7	7	11	6	11	7	13
Comunidad Valenciana	67	67	72	77	66	65	74	81	84	70	82	70
País Vasco	19	23	25	21	11	8	21	32	18	20	18	23
Rioja (La)	5	3	7	6	5	4	9	1	6	7	9	5
Ceuta	1	3	4	2	1	0	3	1	1	0	2	0
Melilla	0	1	1	1	0	0	1	1	0	2	0	0
En el extranjero	72	53	74	73	73	57	98	117	80	78	49	56

10. Esposos que residían antes del matrimonio en la Comunidad de Madrid por estado civil anterior y edad del contrayente

	1995	1996	1997	1998	1999	2000	2001	2002	2003	2004	2005	2006
Total esposos	26.454	25.139	25.928	28.117	28.367	29.938	29.142	29.323	29.321	29.809	28.194	27.672
Menores de 15	0	0	0	0	0	0	0	0	0	1	0	0
15-19	125	115	82	55	73	50	53	48	50	50	55	54
20-24	2.738	2.313	1.936	2.023	1.873	1.901	1.736	1.592	1.453	1.339	1.195	1.045
25-29	12.518	11.487	11.998	12.760	12.854	13.160	12.587	12.113	11.489	10.909	9.399	8.071
30-34	6.947	7.089	7.682	8.669	8.669	9.521	9.233	9.637	9.896	10.223	9.994	10.255
35-39	2.017	2.116	2.194	2.398	2.639	2.943	3.046	3.154	3.435	3.832	3.973	4.235
40-44	805	804	781	909	962	1.020	1.064	1.221	1.258	1.544	1.588	1.743
45-49	482	434	460	510	472	503	524	587	661	756	794	940
50-54	303	269	290	295	329	306	353	353	389	489	465	518
55-59	194	178	206	194	195	213	216	229	282	296	295	353
60 y más	325	334	299	138	301	321	330	389	408	370	436	458
Esposos solteros	24.499	23.405	24.198	26.300	26.540	27.974	27.194	27.250	27.066	27.314	25.727	24.982
Menores de 15	0	0	0	0	0	0	0	0	0	1	0	0
15-19	125	115	82	55	73	50	53	48	50	50	55	54
20-24	2.734	2.313	1.934	2.023	1.871	1.899	1.732	1.588	1.451	1.335	1.189	1.039
25-29	12.468	11.440	11.956	12.704	12.823	13.105	12.550	12.070	11.427	10.854	9.345	8.003
30-34	6.697	6.865	7.490	8.449	8.469	9.306	9.033	9.426	9.658	9.976	9.759	10.009
35-39	1.622	1.762	1.876	2.057	2.271	2.532	2.689	2.753	3.011	3.355	3.529	3.737
40-44	454	490	462	547	610	645	685	815	888	1.049	1.135	1.283
45-49	189	197	183	220	221	223	225	277	310	360	374	453
50-54	94	87	82	102	89	88	107	119	115	159	163	203
55-59	41	47	56	56	55	58	45	61	69	78	63	97
60 y más	75	89	77	87	58	68	75	93	87	97	115	104
Esposos viudos	310	253	240	241	232	237	222	227	293	255	226	229
Menores de 15	0	0	0	0	0	0	0	0	0	0	0	0
15-19	0	0	0	0	0	0	0	0	0	0	0	0
20-24	0	0	0	0	0	0	1	0	0	0	0	1
25-29	5	2	2	7	1	3	4	1	1	0	1	4
30-34	11	7	6	7	9	6	4	2	9	3	2	2
35-39	21	12	9	15	3	14	12	13	10	14	9	8
40-44	26	21	19	21	18	19	15	14	24	16	16	13
45-49	22	22	18	19	19	25	21	15	21	23	18	19
50-54	40	24	29	33	25	24	22	25	25	28	15	14
55-59	38	26	48	24	22	27	25	20	47	40	43	37
60 y más	147	139	109	115	135	119	118	137	156	131	122	131
Esposos divorciados	1.645	1.481	1.490	1.576	1.595	1.727	1.726	1.846	1.962	2.240	2.241	2.461
Menores de 15	0	0	0	0	0	0	0	0	0	0	0	0
15-19	0	0	0	0	0	0	0	0	0	0	0	0
20-24	4	0	2	0	2	2	3	4	2	4	6	5
25-29	45	45	40	49	30	52	33	42	61	55	53	64
30-34	239	217	186	213	191	209	196	209	229	244	233	244
35-39	374	342	309	326	365	397	345	388	414	463	435	490
40-44	325	293	300	341	334	356	364	392	346	479	437	447
45-49	271	215	259	271	232	255	278	295	330	373	402	468
50-54	169	158	179	160	215	194	224	209	249	302	287	301
55-59	115	105	102	114	118	128	146	148	166	178	189	219
60 y más	103	106	113	102	108	134	137	159	165	142	199	223

11. Esposos que residían antes del matrimonio en la Comunidad de Madrid por estado civil y grupos de edad según profesión u ocupación principal (*)

	Total	1	2	3	4	5	6	7	8	9	10	11	12
Todos los estados civiles	27.672	6.840	242	2.227	1.268	2.490	26	4.619	258	82	21	130	9.469
De 15 a 19 años	54	0	0	0	3	7	0	13	0	1	0	0	30
De 20 a 24 años	1.045	51	2	27	51	147	1	301	7	21	1	0	436
De 25 a 29 años	8.071	1.663	48	575	345	706	5	1.617	105	42	7	0	2.958
De 30 a 34 años	10.255	2.885	92	853	445	773	6	1.500	97	18	6	0	3.580
De 35 a 39 años	4.235	1.184	47	363	217	420	10	629	25	0	3	0	1.337
De 40 a 44 años	1.743	471	26	178	101	212	2	256	10	0	0	0	487
De 45 a 49 años	940	237	13	117	54	104	2	154	8	0	0	0	251
De 50 a 54 años	518	149	7	68	30	59	0	71	1	0	0	0	133
De 55 a 59 años	353	109	3	31	11	35	0	50	2	0	1	8	103
De 60 a 64 años	212	59	4	9	7	19	0	20	2	0	3	27	62
De 65 a 69 años	98	15	0	2	2	6	0	3	1	0	0	31	38
De 70 a 74 años	72	9	0	3	1	1	0	3	0	0	0	28	27
De 75 a 79 años	40	4	0	1	1	0	0	1	0	0	0	21	12
De 80 a 84 años	20	2	0	0	0	0	0	1	0	0	0	10	7
De 85 años y más	16	2	0	0	0	1	0	0	0	0	0	5	8
Solteros	24.982	6.109	198	1.956	1.087	2.198	25	4.202	232	80	15	26	8.854
De 15 a 19 años	54	0	0	0	3	7	0	13	0	1	0	0	30
De 20 a 24 años	1.039	51	1	27	51	146	1	299	7	21	1	0	434
De 25 a 29 años	8.003	1.657	48	570	343	693	5	1.592	105	40	7	0	2.943
De 30 a 34 años	10.009	2.841	85	834	427	745	6	1.438	92	18	5	0	3.518
De 35 a 39 años	3.737	1.050	40	310	175	350	10	548	20	0	2	0	1.232
De 40 a 44 años	1.283	329	16	127	59	160	2	185	8	0	0	0	397
De 45 a 49 años	453	91	6	48	19	52	1	85	0	0	0	0	151
De 50 a 54 años	203	51	0	27	7	27	0	25	0	0	0	0	66
De 55 a 59 años	97	21	1	10	3	11	0	11	0	0	0	1	39
De 60 a 64 años	50	12	1	2	0	4	0	3	0	0	0	6	22
De 65 a 69 años	20	2	0	0	0	2	0	2	0	0	0	3	11
De 70 a 74 años	13	1	0	0	0	0	0	0	0	0	0	7	5
De 75 a 79 años	11	0	0	1	0	0	0	1	0	0	0	6	3
De 80 a 84 años	5	2	0	0	0	0	0	0	0	0	0	1	2
De 85 años y más	5	1	0	0	0	1	0	0	0	0	0	2	1

(*) Ver la clasificación en el ladillo de la tabla 8

12. Esposos que residían antes del matrimonio en la Comunidad de Madrid por grupos de edad según estado civil y relación entre el lugar de residencia del esposo y del matrimonio

	Todos los estados civiles				Solteros			
	Total	En la Comunidad de Madrid		Cambia de Comunidad Autónoma	Total	En la Comunidad de Madrid		Cambia de Comunidad Autónoma
		No cambia de municipio	Cambia de municipio			No cambia de municipio	Cambia de municipio	
Total	27.672	21.903	4.583	1.186	24.982	19.577	4.316	1.089
De 15 a 19 años	54	45	8	1	54	45	8	1
De 20 a 24 años	1.045	813	181	51	1.039	808	181	50
De 25 a 29 años	8.071	6.005	1.660	406	8.003	5.945	1.654	404
De 30 a 34 años	10.255	7.960	1.858	437	10.009	7.761	1.819	429
De 35 a 39 años	4.235	3.561	508	166	3.737	3.143	450	144
De 40 a 44 años	1.743	1.511	182	50	1.283	1.112	133	38
De 45 a 49 años	940	838	75	27	453	407	37	9
De 50 a 54 años	518	456	47	15	203	178	19	6
De 55 a 59 años	353	311	26	16	97	88	8	1
De 60 a 64 años	212	186	18	8	50	44	2	4
De 65 años y más	246	217	20	9	54	46	5	3

13. Esposas que residían antes del matrimonio en la Comunidad de Madrid por lugar en que ha fijado su residencia el matrimonio

	1995	1996	1997	1998	1999	2000	2001	2002	2003	2004	2005	2006
Total	26.235	24.977	25.664	27.801	28.088	29.534	28.701	28.866	28.840	29.480	27.953	27.414
En la Comunidad de Madrid	24.703	23.546	24.231	26.347	26.627	28.130	27.313	27.516	27.522	28.144	26.534	26.117
Acebeda (La)	0	1	0	1	0	0	0	1	1	0	0	0
Ajalvir	10	10	14	19	14	30	18	10	32	29	24	23
Alameda del Valle	2	0	0	0	1	4	0	0	1	3	1	1
Álamo (El)	22	17	14	15	20	29	34	37	38	44	45	34
Alcalá de Henares	691	704	745	957	911	1.031	1.148	1.160	1.109	1.132	916	840
Alcobendas	336	399	353	323	371	370	339	403	499	433	399	383
Alcorcón	817	768	763	852	844	902	847	795	744	760	649	604
Aldea del Fresno	1	8	5	5	6	4	3	10	13	8	13	12
Algete	84	76	77	94	113	89	108	72	117	91	102	95
Alpedrete	41	54	51	73	79	76	77	83	91	77	79	72
Ambite	1	1	1	1	0	0	0	1	0	2	0	1
Anchuelo	6	6	1	5	3	6	1	5	0	14	7	10
Aranjuez	189	169	173	184	214	198	233	259	258	257	244	241
Arganda del Rey	150	126	159	197	192	169	170	184	234	268	279	228
Arroyomolinos	14	12	14	16	20	31	51	39	48	50	58	58
Atazar (El)	0	0	0	0	1	0	0	0	1	0	0	0
Batres	3	4	4	7	7	4	7	4	7	5	2	5
Becerril de la Sierra	19	26	17	21	19	17	30	17	22	24	36	33
Belmonte de Tajo	3	6	4	4	2	10	1	4	2	9	7	6
Berruoco (El)	0	0	0	0	0	0	0	0	0	0	4	3
Berzosa del Lozoya	0	1	0	0	0	0	0	0	1	0	0	2
Boadilla del Monte	50	38	60	67	127	192	284	266	222	199	191	162
Boalo (El)	20	19	20	20	15	21	28	32	24	39	44	36
Braojos	0	1	0	2	2	0	0	1	0	0	1	0
Brea de Tajo	3	0	0	0	0	1	3	4	1	1	1	0
Brunete	38	36	43	33	34	45	63	47	60	67	63	60
Buitrago del Lozoya	4	3	4	3	4	8	7	8	8	9	5	11
Bustarviejo	10	8	1	9	6	2	2	5	4	5	4	12
Cabanillas de la Sierra	2	2	0	2	0	1	3	4	4	1	1	5
Cabrera (La)	4	13	7	6	9	9	5	13	9	4	7	10
Cadalso de los Vidrios	7	13	8	9	3	8	10	13	2	14	4	2
Camarma de Esteruelas	19	7	8	11	16	21	34	21	37	42	52	40
Campo Real	13	10	12	17	13	15	13	19	29	22	15	22
Canencia	4	5	0	1	6	0	0	0	2	2	1	0
Carabaña	8	9	2	1	7	10	2	6	8	10	11	2
Casarrubuelos	7	5	2	0	2	6	5	9	10	15	19	23
Cenicientos	10	6	6	6	6	3	8	6	4	7	3	6
Cercedilla	34	36	26	34	26	27	29	26	33	31	39	32
Cervera de Buitrago	0	3	1	0	0	0	0	0	0	0	0	0
Ciempozuelos	69	61	61	81	69	93	90	106	114	130	113	137
Cobefía	12	17	17	25	20	25	27	16	17	15	31	31
Colmenar de Oreja	30	23	31	46	25	23	39	35	35	31	56	22
Colmenar del Arroyo	2	3	4	7	1	1	1	2	5	9	4	4
Colmenar Viejo	155	145	162	160	147	162	193	213	201	215	169	171
Colmenarejo	27	41	31	23	38	40	40	35	27	43	59	42
Collado-Mediano	22	14	16	26	13	24	22	36	35	32	26	25
Collado Villalba	246	197	234	249	233	268	266	261	272	277	271	248
Corpa	0	1	1	1	1	2	4	5	6	2	3	1
Coslada	280	179	220	304	280	342	304	280	349	337	290	282
Cubas de la Sagra	2	3	11	3	11	7	6	29	28	37	28	28
Chapinería	3	6	6	2	3	2	5	5	11	8	8	5
Chinchón	21	22	20	17	21	15	21	19	26	29	25	26
Daganzo de Arriba	12	36	47	35	41	37	39	48	71	65	69	65
Escorial (El)	68	50	51	38	44	61	59	50	61	57	52	70
Estremera	6	3	2	1	6	2	4	3	1	6	4	4
Fresnedillas de la Oliva	9	3	3	4	5	2	4	2	4	8	4	11
Fresno de Torote	5	0	1	2	1	4	4	7	9	6	11	9
Fuenlabrada	1.105	960	1.257	1.423	1.376	1.328	1.209	1.194	1.070	1.018	847	795
Fuente el Saz de Jarama	25	26	39	47	44	39	37	32	26	34	22	20
Fuentidueña de Tajo	8	3	5	11	5	10	7	6	8	3	8	13

13. Esposas que residían antes del matrimonio en la Comunidad de Madrid por lugar en que ha fijado su residencia el matrimonio (Cont.)

	1995	1996	1997	1998	1999	2000	2001	2002	2003	2004	2005	2006
Galapagar	173	161	152	166	179	168	166	179	140	168	185	147
Garganta de los Montes	0	1	3	0	1	1	3	0	3	1	0	2
Gargantilla del Lozoya y Pinilla de Buitrago	1	1	1	1	3	0	0	1	0	3	2	3
Gascones	0	1	0	0	0	0	1	0	0	2	2	0
Getafe	615	520	640	919	930	919	798	730	723	654	639	514
Griñón	24	26	32	24	31	24	36	38	37	56	45	51
Guadalix de la Sierra	16	17	22	18	31	23	28	36	40	28	45	22
Guadarrama	60	42	54	51	59	64	74	70	68	84	55	62
Hiruela (La)	0	0	0	0	2	1	1	0	0	0	0	0
Horcajo de la Sierra	0	0	0	0	0	0	0	0	1	1	0	0
Horcajuelo de la Sierra	0	1	0	1	0	0	0	0	1	0	0	0
Hoyo de Manzanares	20	27	26	34	27	37	34	23	20	21	35	32
Humanes de Madrid	50	53	70	78	78	79	77	129	134	192	288	186
Leganés	599	599	718	871	740	817	779	746	727	762	714	720
Loeches	20	14	15	11	20	25	19	28	46	32	51	33
Lozoya	3	2	2	2	0	2	3	3	1	6	0	4
Lozoyuela-Navas-Sieteiglesias	6	2	2	1	1	3	3	3	2	4	6	3
Madarcos	0	0	1	0	1	0	0	1	0	0	0	0
Madrid	13.783	13.062	12.792	13.334	13.515	14.067	13.649	13.562	13.450	13.721	12.961	13.042
Centro	453	486	477	670	657	647	536	558	627	641	614	587
Arganzuela	381	457	501	548	525	584	556	508	566	573	506	522
Retiro	313	314	356	375	387	435	378	373	326	317	340	320
Salamanca	469	443	476	558	494	570	518	484	499	475	466	465
Chamartín	510	496	472	534	626	669	562	543	565	579	459	478
Tetuán	495	455	512	548	565	684	586	590	549	601	520	588
Chamberí	430	472	457	482	510	540	515	474	509	506	477	466
Fuencarral-El Pardo	496	553	588	678	673	759	634	600	586	643	671	775
Moncloa-Aravaca	300	346	382	420	447	501	404	377	336	383	372	349
Latina	758	744	730	799	776	866	792	823	753	764	707	754
Carabanchel	618	625	609	713	673	736	786	799	865	940	933	938
Usera	324	345	338	380	335	394	417	414	484	550	484	436
Puente de Vallecas	764	757	718	806	810	855	767	664	684	747	733	694
Moratalaz	346	306	313	327	306	376	348	322	289	273	276	269
Ciudad Lineal	698	745	774	844	859	974	809	775	741	787	747	688
Hortaleza	435	452	532	546	559	613	569	522	505	615	630	630
Villaverde	458	439	434	446	409	528	455	514	578	573	572	522
Villa de Vallecas	221	230	202	186	218	273	250	219	231	242	197	209
Vicálvaro	132	169	235	258	272	247	273	377	465	392	418	339
San Blas	292	280	983	672	650	631	607	590	590	566	569	553
Barajas	122	137	113	166	156	213	190	244	226	213	166	157
No consta	4.768	3.811	2.590	2.378	2.608	1.972	2.697	2.792	2.476	2.341	2.104	2.303
Majadahonda	155	163	183	170	183	227	220	233	260	276	209	226
Manzanares el Real	25	20	17	38	26	38	33	54	44	44	52	56
Meco	37	54	27	40	42	62	89	91	91	86	83	72
Mejorada del Campo	76	73	60	61	85	85	111	118	126	109	135	118
Miraflores de la Sierra	17	15	15	25	25	24	25	27	19	20	25	31
Molar (El)	21	25	20	18	27	17	17	32	44	28	38	54
Molinos (Los)	14	11	10	11	13	18	9	16	18	20	17	19
Montejo de la Sierra	0	1	0	0	1	0	1	0	0	2	0	0
Moraleja de Enmedio	16	17	17	24	14	21	13	25	15	24	18	18
Moralzarzal	37	15	18	27	43	63	71	69	62	54	61	58
Morata de Tajuña	14	21	18	30	26	39	31	28	22	33	49	36
Móstoles	796	681	705	758	794	937	881	961	860	888	834	839
Navacerrada	4	9	19	15	11	12	5	12	5	7	13	3
Navalafuente	1	2	1	1	1	2	1	0	2	5	2	5
Navalagamella	1	4	8	6	4	6	3	10	7	7	15	9
Navalcarnero	57	40	62	92	91	82	97	95	94	111	91	91
Navarredonda y San Mamés	0	2	1	2	0	0	1	0	0	0	0	0
Navas del Rey	6	8	6	4	2	10	9	14	13	25	14	12
Nuevo Baztán	11	11	18	20	19	23	24	18	18	20	27	34
Olmeda de las Fuentes	1	0	0	0	0	0	1	1	1	1	0	1
Orusco de Tajuña	5	4	1	0	3	4	1	3	4	3	5	1
Paracuellos de Jarama	19	26	42	40	32	44	31	35	31	32	37	52
Parla	322	346	331	395	422	437	415	398	439	440	444	402
Patones	2	2	3	0	1	1	1	0	0	0	2	1
Pedrezuela	7	7	13	11	18	4	7	10	14	17	31	21

13. Esposas que residían antes del matrimonio en la Comunidad de Madrid por lugar en que ha fijado su residencia el matrimonio (Cont.)

	1995	1996	1997	1998	1999	2000	2001	2002	2003	2004	2005	2006
Pelayos de la Presa	12	3	4	8	4	7	4	9	17	16	12	12
Perales de Tajuña	6	15	13	20	6	14	10	10	13	13	9	13
Pezueta de las Torres	1	1	1	2	5	1	2	2	0	2	5	1
Pinilla del Valle	0	1	2	0	1	0	0	0	0	0	1	2
Pinto	160	164	157	172	225	311	265	264	236	355	307	281
Piñuécar-Gandullas	0	0	0	0	0	0	0	0	0	1	0	3
Pozuelo de Alarcón	240	217	251	270	275	293	240	235	255	252	241	227
Pozuelo del Rey	1	3	1	3	0	3	0	3	2	3	2	6
Prádena del Rincón	0	0	0	0	0	0	0	0	0	3	0	0
Puebla de la Sierra	0	0	0	0	1	0	0	0	0	1	0	0
Puentes Viejas	1	2	3	0	2	1	0	1	0	0	0	0
Quijorna	4	8	3	6	8	5	8	5	13	20	15	16
Rascafría	15	0	11	9	10	5	7	5	4	7	4	5
Redueña	1	1	1	2	1	2	0	1	0	1	1	3
Ribatejada	3	3	0	2	1	1	0	0	4	2	3	2
Rivas-Vaciamadrid	98	68	159	176	160	195	194	196	231	251	253	249
Robledillo de la Jara	1	0	0	0	0	0	1	0	0	0	1	0
Robledo de Chavela	10	10	10	7	7	14	11	8	13	12	15	17
Robregordo	0	0	0	1	0	0	0	0	0	0	0	0
Rozas de Madrid (Las)	211	212	264	345	368	483	378	346	330	345	372	401
Rozas de Puerto Real	0	1	1	2	0	0	2	0	2	0	0	2
San Agustín del Guadalix	44	38	28	44	46	35	56	57	53	44	47	48
San Fernando de Henares	235	271	235	236	233	215	201	233	165	188	131	123
San Lorenzo de El Escorial	63	69	58	72	55	76	68	111	96	80	71	76
San Martín de la Vega	82	55	58	69	78	67	88	75	70	77	95	90
San Martín de Valdeiglesias	24	33	36	30	19	21	28	23	26	22	45	36
San Sebastián de los Reyes	349	330	344	335	323	287	302	310	291	314	254	343
Santa María de la Alameda	3	4	5	0	3	0	1	4	2	2	5	5
Santorcaz	3	5	3	0	1	8	6	2	2	6	6	5
Santos de la Humosa (Los)	5	8	7	9	2	5	3	4	9	13	25	16
Serna del Monte (La)	0	2	0	0	0	1	0	0	0	0	0	0
Serranillos del Valle	1	6	1	8	5	8	7	12	12	13	8	11
Sevilla la Nueva	24	31	28	45	58	45	51	54	86	76	77	66
Somosierra	2	1	1	3	0	1	0	0	0	0	0	1
Soto del Real	38	29	39	41	27	61	36	44	34	57	38	40
Talamanca de Jarama	5	6	4	9	4	12	12	9	15	11	13	16
Tielmes	7	6	7	13	9	6	7	10	5	9	12	7
Titulcia	3	9	6	6	3	3	2	5	3	3	1	4
Torrejón de Ardoz	539	606	587	600	594	568	469	488	527	515	530	564
Torrejón de la Calzada	21	21	27	19	22	37	21	24	14	13	27	15
Torrejón de Velasco	7	5	16	7	4	10	23	24	27	20	30	31
Torrelaguna	20	16	9	15	13	17	15	13	26	33	20	21
Torrelodones	47	40	74	67	75	104	75	80	61	68	73	56
Torremocha de Jarama	5	1	0	1	0	0	0	2	3	8	4	5
Torres de la Alameda	23	22	18	28	27	25	24	24	39	45	33	60
Tres Cantos	108	124	237	194	195	165	154	154	139	149	122	136
Valdaracete	7	5	2	1	0	3	1	1	3	8	1	0
Valdeavero	1	4	1	0	6	3	1	4	1	3	7	11
Valdelaguna	1	3	3	5	2	2	1	2	6	6	3	4
Valdemanco	5	2	5	0	2	2	4	4	7	5	3	5
Valdemaqueda	0	3	0	0	2	3	5	3	4	2	4	4
Valdemorillo	26	46	29	44	49	46	52	72	57	66	75	55
Valdemoro	166	213	205	260	264	314	314	331	439	408	386	413
Valdeolmos-Alalpardo	6	7	7	5	11	7	7	6	15	16	14	16
Valdepiélagos	4	1	1	0	2	4	2	3	1	4	2	1
Valdetorres de Jarama	10	12	6	4	16	16	11	21	47	29	15	26
Valdilecha	15	11	6	14	6	10	8	12	11	12	13	15
Valverde de Alcalá	2	1	1	0	4	1	2	2	0	3	1	2
Velilla de San Antonio	52	58	61	68	91	66	101	93	66	70	62	69
Vellón (El)	9	1	9	9	10	7	1	3	6	5	4	3
Venturada	6	0	2	5	6	3	5	2	10	6	4	4
Villa del Prado	17	9	18	21	23	14	20	23	26	23	33	40
Villaconejos	15	20	12	17	12	14	9	23	7	13	12	17
Villalbilla	11	16	14	26	26	38	37	36	41	42	30	30
Villamanrique de Tajo	0	2	2	2	5	4	6	0	1	1	5	4
Villamanta	11	9	11	13	10	5	7	14	5	11	12	10
Villamantilla	1	2	1	1	2	2	4	2	0	2	4	10
Villanueva de la Cañada	37	36	33	28	36	33	21	37	41	44	48	51
Villanueva de Perales	2	3	1	3	4	5	6	13	11	10	8	11
Villanueva del Pardillo	19	26	29	37	52	44	64	91	96	122	128	132
Villar del Olmo	2	5	8	5	4	6	5	2	19	13	3	4
Villarejo de Salván	29	32	37	16	40	38	12	17	7	14	7	10
Villaviciosa de Odón	74	82	73	79	83	109	120	103	123	123	86	89
Villavieja del Lozoya	2	1	1	1	1	0	0	0	2	1	0	1
Zarzalejo	8	8	5	8	10	7	4	2	12	9	0	2

13. Esposas que residían antes del matrimonio en la Comunidad de Madrid por lugar en que ha fijado su residencia el matrimonio (Concl.)

	1995	1996	1997	1998	1999	2000	2001	2002	2003	2004	2005	2006
Ámbitos geográficos												
Área Metropolitana	21.959	20.893	21.504	23.207	23.426	24.674	23.780	23.691	23.370	23.771	22.031	21.875
Madrid	13.783	13.062	12.792	13.334	13.515	14.067	13.649	13.562	13.450	13.721	12.961	13.042
Almendra Central	3.051	3.123	3.251	3.715	3.764	4.129	3.651	3.530	3.641	3.692	3.382	3.426
Periferia Noroeste	2.051	2.233	2.389	2.654	2.694	3.060	2.606	2.518	2.394	2.641	2.586	2.599
Periferia Este	991	985	1.733	1.443	1.446	1.527	1.478	1.508	1.575	1.473	1.460	1.370
Periferia Sur	2.922	2.910	2.829	3.144	3.003	3.379	3.217	3.214	3.364	3.574	3.429	3.344
No consta	4.768	3.811	2.590	2.378	2.608	1.972	2.697	2.792	2.476	2.341	2.104	2.303
Corona Metropolitana	8.176	7.831	8.712	9.873	9.911	10.607	10.131	10.129	9.920	10.050	9.070	8.833
Norte	948	998	1.096	1.012	1.036	984	988	1.080	1.130	1.111	944	1.033
Sur	4.414	4.038	4.571	5.390	5.331	5.651	5.194	5.088	4.799	4.877	4.434	4.155
Este	1.990	1.985	2.109	2.442	2.386	2.546	2.559	2.603	2.604	2.634	2.354	2.297
Oeste	824	810	936	1.029	1.158	1.426	1.390	1.358	1.387	1.428	1.338	1.348
Municipios no Metropolitanos	2.744	2.653	2.727	3.140	3.201	3.456	3.533	3.825	4.152	4.373	4.503	4.242
En otras Comunidades Autónomas												
Total	1.301	1.254	1.229	1.269	1.250	1.227	1.227	1.163	1.159	1.209	1.320	1.194
Andalucía	140	155	126	134	134	130	131	122	129	140	170	137
Aragón	21	19	25	36	23	29	22	32	21	30	23	16
Asturias	27	29	34	26	21	14	15	14	27	22	18	15
Balears	20	27	22	20	23	24	10	12	16	19	12	15
Canarias	41	32	45	28	44	24	44	28	24	21	16	13
Cantabria	7	22	9	9	17	13	13	12	20	9	7	11
Castilla-León	189	143	149	177	176	176	148	144	166	156	138	135
Castilla-La Mancha	459	438	458	462	489	490	533	504	482	519	632	586
Cataluña	74	74	64	63	54	77	72	51	49	57	59	46
Extremadura	59	65	67	78	69	50	46	40	49	44	37	31
Galicia	71	81	68	64	43	58	37	50	35	47	45	44
Murcia	32	29	20	26	26	24	27	18	24	25	22	29
Navarra	18	10	12	15	9	16	10	14	6	10	17	12
Comunidad Valenciana	103	85	77	93	78	59	81	82	80	77	87	61
País Vasco	31	33	36	28	34	32	27	34	23	25	24	34
La Rioja	9	6	9	5	7	11	6	5	6	4	11	8
Ceuta	0	5	4	3	2	0	4	0	2	1	2	0
Melilla	0	1	4	2	1	0	1	1	0	3	0	1
En el extranjero	231	177	204	185	211	177	161	187	159	127	99	103

14. Esposas que residían antes del matrimonio en la Comunidad de Madrid por estado civil anterior y edad de la contrayente

	1995	1996	1997	1998	1999	2000	2001	2002	2003	2004	2005	2006
Total esposas	26.235	24.977	25.664	27.801	28.088	29.534	28.701	28.866	28.840	29.480	27.953	27.414
Menores de 15	2	3	2	1	0	0	1	1	2	4	0	0
15-19	472	360	329	240	205	200	199	160	184	179	185	205
20-24	5.647	4.731	4.255	4.388	4.109	4.193	3.651	3.398	3.125	2.869	2.509	2.224
25-29	12.727	12.304	12.992	14.137	14.342	15.042	14.474	14.188	13.595	13.117	11.662	10.324
30-34	4.747	4.847	5.324	6.020	6.183	6.608	6.672	7.134	7.587	8.358	8.462	8.756
35-39	1.436	1.507	1.529	1.678	1.799	1.928	2.102	2.202	2.365	2.654	2.743	3.086
40-44	528	533	580	619	716	778	762	841	933	1.122	1.210	1.331
45-49	296	260	277	322	323	340	374	444	482	592	596	732
50-54	181	180	168	173	188	222	223	231	289	294	305	402
55-59	71	105	88	94	98	103	116	124	128	180	146	196
60 y más	128	147	120	129	125	120	127	143	150	111	135	158
Esposas solteras	24.965	23.896	24.417	26.514	26.672	28.065	27.229	27.244	27.099	27.488	25.962	25.150
Menores de 15	2	3	2	1	0	0	1	1	2	4	0	0
15-19	472	360	328	240	205	200	199	160	184	179	185	205
20-24	5.635	4.719	4.244	4.380	4.101	4.183	3.643	3.385	3.112	2.859	2.493	2.197
25-29	12.580	12.183	12.857	14.030	14.232	14.926	14.362	14.085	13.479	12.984	11.536	10.199
30-34	4.422	4.607	5.052	5.712	5.840	6.287	6.357	6.804	7.249	7.979	8.080	8.368
35-39	1.122	1.228	1.215	1.375	1.466	1.560	1.729	1.804	1.938	2.140	2.258	2.547
40-44	352	375	348	385	453	506	501	531	608	753	813	878
45-49	172	161	164	185	179	181	204	229	252	304	312	392
50-54	100	106	93	87	92	102	103	102	142	150	139	191
55-59	36	61	51	54	37	58	53	63	57	82	71	96
60 y más	72	93	63	65	67	62	77	80	76	54	75	77
Esposas viudas	136	123	122	109	133	125	104	124	156	145	134	144
Menores de 15	0	0	0	0	0	0	0	0	0	0	0	0
15-19	0	0	0	0	0	0	0	0	0	0	0	0
20-24	0	0	1	1	1	0	1	1	1	0	0	1
25-29	6	5	11	8	3	2	2	4	4	8	6	8
30-34	24	15	13	9	22	13	10	13	11	6	8	12
35-39	19	18	11	17	20	23	10	16	30	25	15	12
40-44	13	10	19	13	17	19	21	18	23	21	23	28
45-49	12	14	5	12	12	9	13	13	24	29	23	23
50-54	23	17	14	9	11	17	12	13	13	16	16	23
55-59	10	16	17	8	13	11	11	16	16	16	13	14
60 y más	29	28	31	32	34	31	24	30	34	24	30	23
Esposas divorciadas	1.134	958	1.125	1.178	1.283	1.344	1.368	1.498	1.585	1.847	1.857	2.120
Menores de 15	0	0	0	0	0	0	0	0	0	0	0	0
15-19	0	0	1	0	0	0	0	0	0	0	0	0
20-24	12	12	10	7	7	10	7	12	12	10	16	26
25-29	141	116	124	99	107	114	110	99	112	125	120	117
30-34	301	225	259	299	321	308	305	317	327	373	374	376
35-39	295	261	303	286	313	345	363	382	397	489	470	527
40-44	163	148	213	221	246	253	240	292	302	348	374	425
45-49	112	85	108	125	132	150	157	202	206	259	261	317
50-54	58	57	61	77	85	103	108	116	134	128	150	188
55-59	25	28	20	32	48	34	52	45	55	82	62	86
60 y más	27	26	26	32	24	27	26	33	40	33	30	58

15. Esposas que residían antes del matrimonio en la Comunidad de Madrid por estado civil y grupos de edad según profesión u ocupación principal

	Total	1	2	3	4	5	6	7	8	9	10	11	12
Todos los estados civiles	27.414	5.909	137	4.308	1.397	3.027	16	667	41	276	1.497	36	10.103
De 15 a 19 años	205	0	0	7	14	27	0	2	0	28	23	0	104
De 20 a 24 años	2.224	132	3	224	173	373	0	64	2	97	173	0	983
De 25 a 29 años	10.324	2.218	42	1.616	569	1.069	9	234	18	109	492	0	3.948
De 30 a 34 años	8.756	2.337	45	1.453	383	774	4	230	16	42	371	0	3.101
De 35 a 39 años	3.086	724	30	550	159	361	0	70	4	0	160	0	1.028
De 40 a 44 años	1.331	278	5	230	47	180	3	34	0	0	111	0	443
De 45 a 49 años	732	113	5	139	28	134	0	22	0	0	69	0	222
De 50 a 54 años	402	64	3	62	15	64	0	4	1	0	51	0	138
De 55 a 59 años	196	31	3	22	7	32	0	3	0	0	28	2	68
De 60 a 64 años	79	6	0	2	0	13	0	3	0	0	10	9	36
De 65 a 69 años	32	4	0	2	1	0	0	0	0	0	3	8	14
De 70 a 74 años	21	1	0	0	0	0	0	1	0	0	3	7	9
De 75 a 79 años	16	0	0	1	1	0	0	0	0	0	2	6	6
De 80 a 84 años	6	0	1	0	0	0	0	0	0	0	0	4	1
De 85 años y más	4	1	0	0	0	0	0	0	0	0	1	0	2
Solteras	25.150	5.482	115	3.920	1.254	2.633	15	604	38	273	1.272	16	9.528
De 15 a 19 años	205	0	0	7	14	27	0	2	0	28	23	0	104
De 20 a 24 años	2.197	130	3	221	172	369	0	64	2	96	167	0	973
De 25 a 29 años	10.199	2.202	40	1.603	560	1.045	9	227	18	109	479	0	3.907
De 30 a 34 años	8.368	2.255	45	1.394	349	696	4	219	15	40	344	0	3.007
De 35 a 39 años	2.547	596	21	449	119	276	0	61	3	0	121	0	901
De 40 a 44 años	878	190	3	137	20	100	2	17	0	0	58	0	351
De 45 a 49 años	392	56	1	66	10	67	0	11	0	0	34	0	147
De 50 a 54 años	191	29	2	27	6	36	0	1	0	0	21	0	69
De 55 a 59 años	96	18	0	14	2	11	0	0	0	0	15	1	35
De 60 a 64 años	41	5	0	1	0	6	0	1	0	0	4	4	20
De 65 a 69 años	13	0	0	0	1	0	0	0	0	0	2	3	7
De 70 a 74 años	10	0	0	0	0	0	0	1	0	0	2	3	4
De 75 a 79 años	8	0	0	1	1	0	0	0	0	0	2	3	1
De 80 a 84 años	2	0	0	0	0	0	0	0	0	0	0	2	0
De 85 años y más	3	1	0	0	0	0	0	0	0	0	0	0	2

(*) Ver la clasificación en el ladillo de la tabla 8

16. Esposas que residían antes del matrimonio en la Comunidad de Madrid por grupos de edad según estado civil y relación entre el lugar de residencia de la esposa y del matrimonio

	Todos los estados civiles				Solteras			
	En la Comunidad de Madrid			Cambia de Comunidad Autónoma	En la Comunidad de Madrid			Cambia de Comunidad Autónoma
	Total	No cambia de municipio	Cambia de municipio		Total	No cambia de municipio	Cambia de municipio	
Total	27.414	21.374	4.743	1.297	25.150	19.398	4.523	1.229
De 15 a 19 años	205	160	27	18	205	160	27	18
De 20 a 24 años	2.224	1.660	430	134	2.197	1.636	429	132
De 25 a 29 años	10.324	7.538	2.208	578	10.199	7.436	2.190	573
De 30 a 34 años	8.756	6.913	1.488	355	8.368	6.582	1.443	343
De 35 a 39 años	3.086	2.622	347	117	2.547	2.156	286	105
De 40 a 44 años	1.331	1.180	116	35	878	773	80	25
De 45 a 49 años	732	634	71	27	392	332	42	18
De 50 a 54 años	402	355	36	11	191	169	17	5
De 55 a 59 años	196	170	11	15	96	84	4	8
De 60 a 64 años	79	71	3	5	41	38	2	1
De 65 años y más	79	71	6	2	36	32	3	1

NOTAS METODOLÓGICAS

Matrimonio

A efectos de la presente estadística, el concepto de matrimonio es el de matrimonio en el Registro Civil.

Se distingue entre matrimonios canónicos y civiles.

Los matrimonios recogidos son aquellos inscritos en la Comunidad de Madrid, los que han fijado su residencia en esta Comunidad y aquellos en los que al menos algún contrayente residía antes del matrimonio en la citada Comunidad de Madrid.

Edad media al matrimonio

Es la media aritmética de las edades exactas (en años, meses y días) de los hombres y las mujeres al casarse. Se ofrecen dos indicadores, para todos en general y para aquellos que estaban solteros al casarse y por tanto contraen matrimonio en primeras nupcias.

Circuito de la información

Los datos proceden de los boletines estadísticos de matrimonios que se cumplimentan en el momento de inscribir el acontecimiento en el Registro Civil de cada municipio, quien los envía mensualmente a la Delegación Provincial del Instituto Nacional de Estadística, que a su vez los proporciona al Instituto de Estadística de la Comunidad de Madrid, donde se realiza directamente la ejecución de la estadística.

Universo de la explotación

La población base a la que se refieren los sucesos demográficos que forman las estadísticas del Movimiento Natural de la Población, no siempre es la misma, aunque casi siempre se refiere a acontecimientos de residentes en la Comunidad de Madrid. Se consideran dos criterios clave de referenciación geográfica: lugar de residencia y lugar de inscripción del suceso en el Registro Civil. El 3 de julio de 2005 entra en vigor la Ley 13/2005 de 1 de julio, por la que se modifica el código civil en materia de derecho a contraer matrimonio. Esta ley permite que el matrimonio sea celebrado entre personas del mismo o distinto sexo, con plenitud e igualdad de derechos y obligaciones cualquiera que sea su composición. Con el fin de mantener la homogeneidad en las series, en la presente publicación los datos están referidos a matrimonios entre personas de distinto sexo, a excepción de la tabla 1.

En las estadísticas de matrimonios se ponen en relación dos subpoblaciones: hombres y mujeres. Ambos pueden residir en el mismo ámbito geográfico-administrativo de referencia o no. A su vez, el matrimonio puede ser celebrado/inscrito en el lugar de residencia de ambos cónyuges, en el de uno de ellos o en otro diferente. Además, una vez casados, podrán instalarse en un nuevo lugar, diferente o no de los anteriores.

Los ámbitos geográficos a que se refiere el suceso matrimonio serán cuatro: lugar de residencia anterior del esposo, lugar de residencia anterior de la esposa, lugar de residencia del matrimonio y lugar de inscripción/celebración del matrimonio. La consideración separada o conjunta de los cuatro ámbitos geográficos de lugar a los subconjuntos de suceso que se recogen en la estadística de matrimonios de la Comunidad de Madrid.

De los posibles subconjuntos de sucesos, la tabulación de matrimonios abarca los siguientes:

Subconjunto 1: Matrimonios en que la Comunidad de Madrid aparece como lugar de residencia anterior del esposo o de la esposa o lugar de inscripción/celebración del matrimonio.

Subconjunto 2: Matrimonios que fijan su residencia en la Comunidad de Madrid. Son los matrimonios que fijan su residencia en la Comunidad de Madrid, independientemente del lugar de residencia anterior de los cónyuges y del lugar de inscripción/celebración.

Subconjunto 3: Esposos que residían en la Comunidad de Madrid antes del matrimonio.

Son los matrimonios en que el esposo residía antes del acontecimiento en algún municipio de la Comunidad de Madrid.

Subconjunto 4: Esposas que residían en la Comunidad de Madrid antes del matrimonio. Matrimonios en que la esposa residía antes del acontecimiento en algún municipio de la Comunidad de Madrid.

Ámbito temporal

Además de las tablas de resultados del año, la estadística del Movimiento Natural de la Población comprende un conjunto de tablas con series anuales retrospectivas. La tabulación básica se refiere a los acontecimientos ocurridos en el año natural, aunque ha de tenerse en cuenta que por circunstancias excepcionales, algunos acontecimientos no son inscritos sino mucho tiempo después de haber ocurrido, por lo que se ha optado por incluir todos los acontecimientos recibidos, o recuperados en el Registro Civil, hasta la fecha de cierre del archivo.

Equipo base tratamiento información: M. Carretero, R. del Poyo, M. Hernández, M.J. Gómez, E. Ramos, G. Rodríguez.

Jefe de equipo tratamiento información: M.T. Ortiz **Tabulación y coordinación equipo:** R. López Zazo **Dirección:** A. Sánchez Pinilla

Edita: Instituto de Estadística de la Comunidad de Madrid

Consejería de Economía y Consumo

Príncipe de Vergara, 108 - 28002 - Madrid

www.madrid.org/iestadis

iestadis@madrid.org

1ª edición: Junio 2008



Comunidad de Madrid

CONSEJERÍA DE ECONOMÍA Y CONSUMO

Instituto de Estadística
de la Comunidad de Madrid