

# Boletín trimestral de Demografía Empresarial de la Comunidad de Madrid

Tercer trimestre 2023



## Demografía empresarial. Comunidad de Madrid

### 1. Evolución trimestral

- 1.1 Unidades empresariales según variables demográficas
- 1.2 Unidades empresariales y tasas demográficas
- 1.3 Puestos de trabajo asociados a unidades empresariales según variables demográficas
- 1.4 Puestos de trabajo asociados a unidades empresariales y tasas demográficas

### 2. Detalle trimestral

- 2.1 Unidades empresariales y puestos de trabajo por estratos de tamaño según variables demográficas
  - 2.2.1 Unidades empresariales y tasas demográficas por estratos de tamaño
  - 2.2.2 Puestos de trabajo y tasas demográficas por estratos de tamaño
- 2.3 Unidades empresariales y puestos de trabajo por sectores de actividad (CNAE09) según variables demográficas
  - 2.4.1 Unidades empresariales y tasas demográficas por sectores de actividad
  - 2.4.2 Puestos de trabajo y tasas demográficas por sectores de actividad
- 2.5 Unidades empresariales y puestos de trabajo por tipo de localización según variables demográficas
  - 2.6.1 Unidades empresariales y tasas demográficas por tipo de localización
  - 2.6.2 Puestos de trabajo y tasas demográficas por tipo de localización
- 2.7 Unidades empresariales y puestos de trabajo por titularidad según variables demográficas
  - 2.8.1 Unidades empresariales y tasas demográficas por titularidad
  - 2.8.2 Puestos de trabajo y tasas demográficas por titularidad

### 3. Movimientos internos

- 3.1 Unidades empresariales y puestos de trabajo, que permanecen en Madrid, por estratos de tamaño según variables demográficas
- 3.2 Unidades empresariales y puestos de trabajo, que permanecen en Madrid, por sectores de actividad (CNAE09) según variables demográficas
- 3.3 Unidades empresariales y puestos de trabajo, que permanecen en Madrid, por tipo de localización según variables demográficas



## 1. Evolución trimestral

### 1.1 Unidades empresariales según variables demográficas

	Inicio periodo	Nacen (N)	Mueren (M)	Saldo vegetativo (N-M)	Entran (E)	Salen (S)	Saldo migratorio (E-S)	Saldo externo (N+M+E-S)	Saldo interno	Saldo total	Final periodo
2018 IV T	186.681	9.629	7.856	1.773	407	312	95	1.868	0	1.868	188.549
2019 I T	188.549	9.542	8.698	844	516	300	216	1.060	0	1.060	189.609
II T	189.609	8.933	8.723	210	421	299	122	332	0	332	189.941
III T	189.941	7.101	9.755	-2.654	361	318	43	-2.611	0	-2.611	187.330
IV T	187.330	9.301	7.555	1.746	413	310	103	1.849	0	1.849	189.179
2020 I T	189.179	6.242	16.863	-10.621	410	443	-33	-10.654	0	-10.654	178.525
II T	178.525	9.085	6.350	2.735	237	235	2	2.737	0	2.737	181.262
III T	181.261	8.331	7.211	1.120	355	185	170	1.290	0	1.290	182.551
IV T	182.551	8.129	7.231	898	314	271	43	941	0	941	183.492
2021 I T	183.492	8.354	8.363	-9	398	325	73	64	0	64	183.556
II T	183.556	9.664	7.038	2.626	410	268	142	2.768	0	2.768	186.324
III T	186.324	8.470	7.807	663	307	331	-24	639	0	639	186.963
IV T	186.963	9.471	6.920	2.551	413	267	146	2.697	0	2.697	189.660
2022 I T	189.660	6.381	6.552	-171	339	242	97	-74	0	-74	189.586
II T	189.586	11.494	10.466	1.028	534	398	136	1.164	0	1.164	190.750
III T	190.750	7.834	8.732	-898	315	343	-28	-926	0	-926	189.824
IV T	189.824	9.123	6.870	2.253	346	259	87	2.340	0	2.340	192.164
2023 I T	192.163	9.104	8.891	213	432	347	85	298	0	298	192.461
II T	192.461	8.924	8.727	197	384	296	88	285	0	285	192.746
III T	192.745	8.363	7.542	821	300	300	0	821	0	821	193.566

### Unidades empresariales y tasas de variación

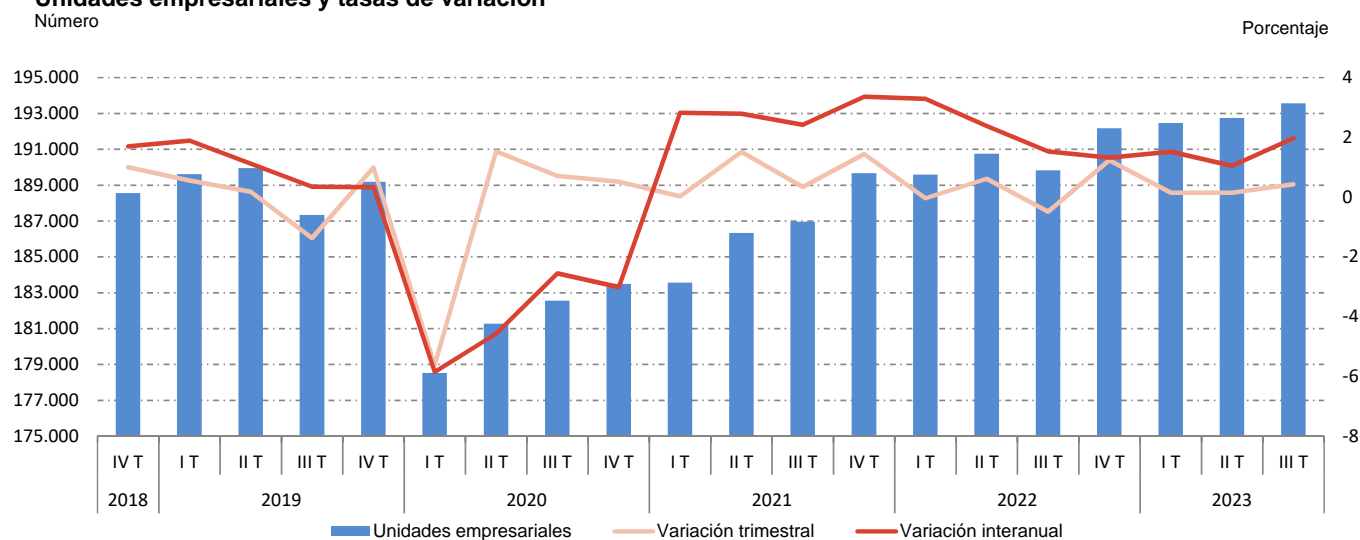

### 1. Evolución trimestral

#### Nacimientos de unidades empresariales y tasas de variación

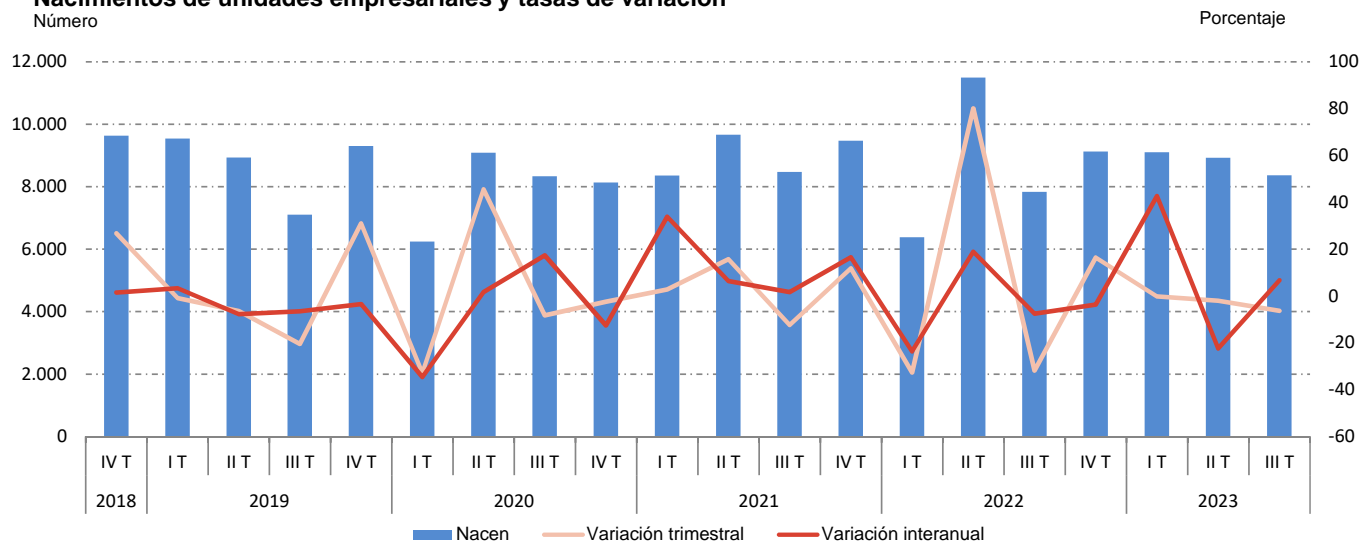

#### Muertes de unidades empresariales y tasas de variación

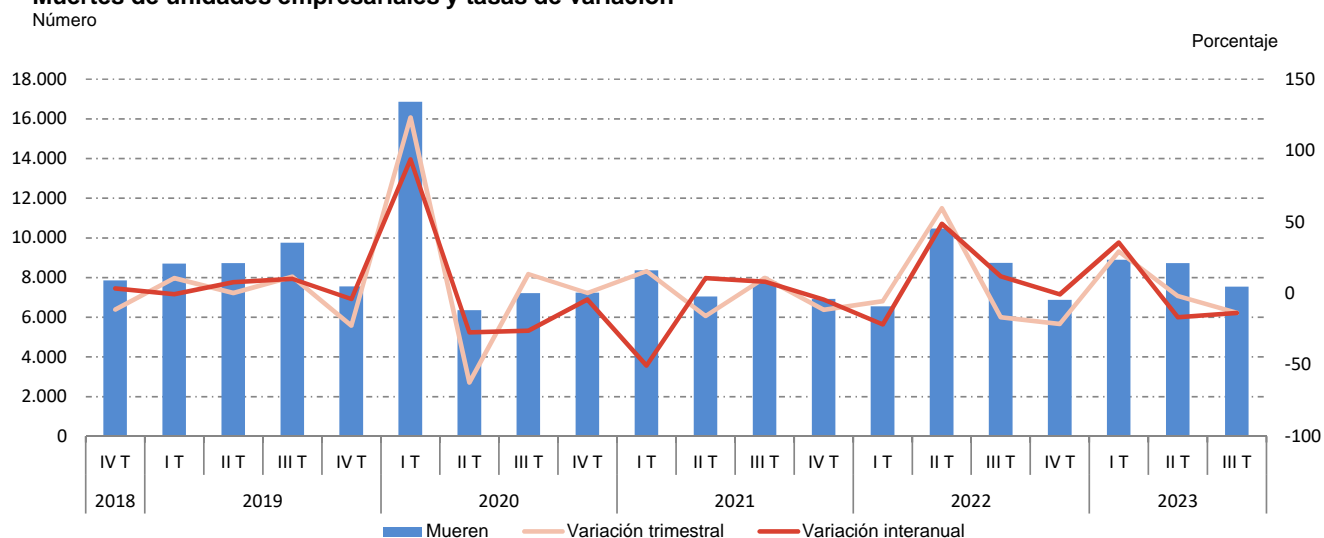

#### Movimiento vegetativo de las unidades empresariales

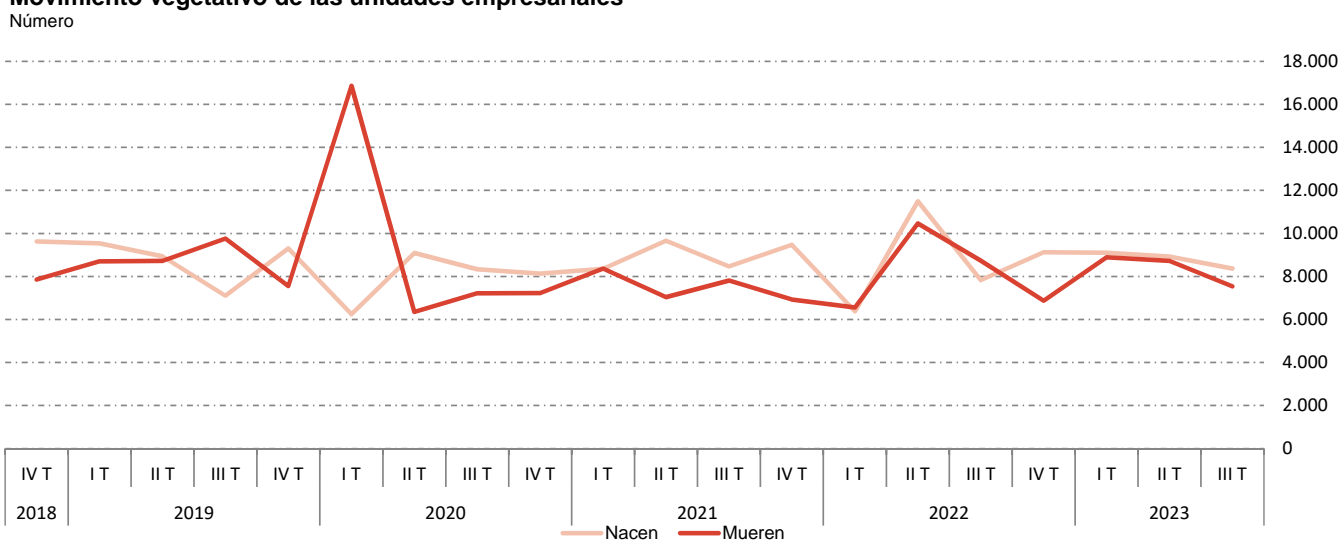

### 1. Evolución trimestral

#### Entrada de unidades empresariales y tasas de variación

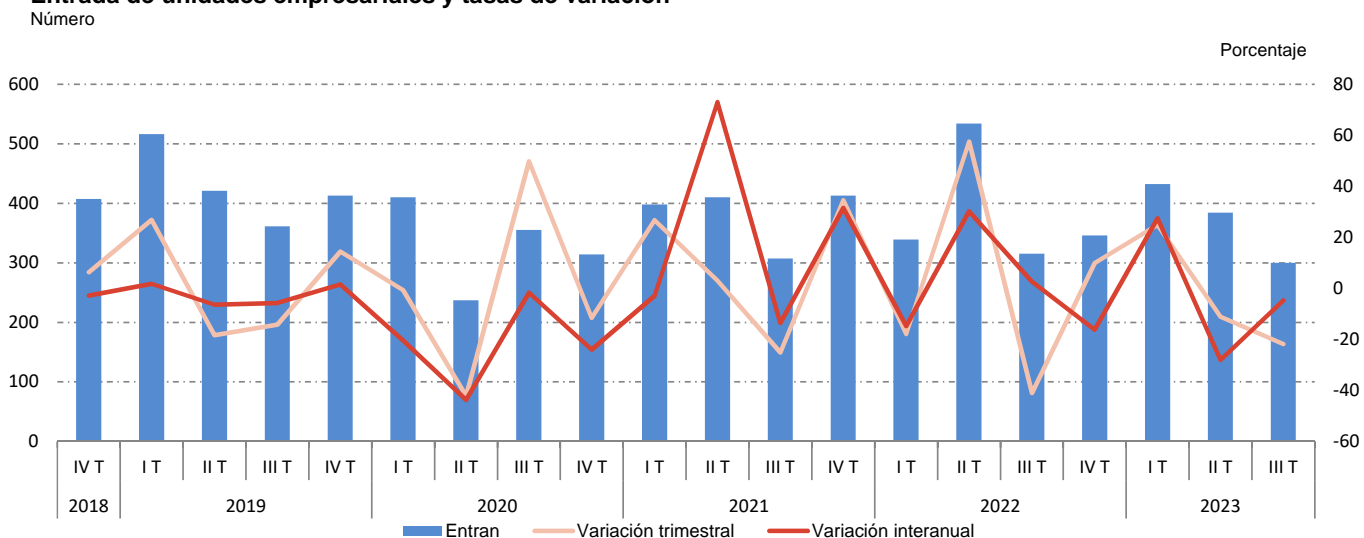

#### Salida de unidades empresariales y tasas de variación

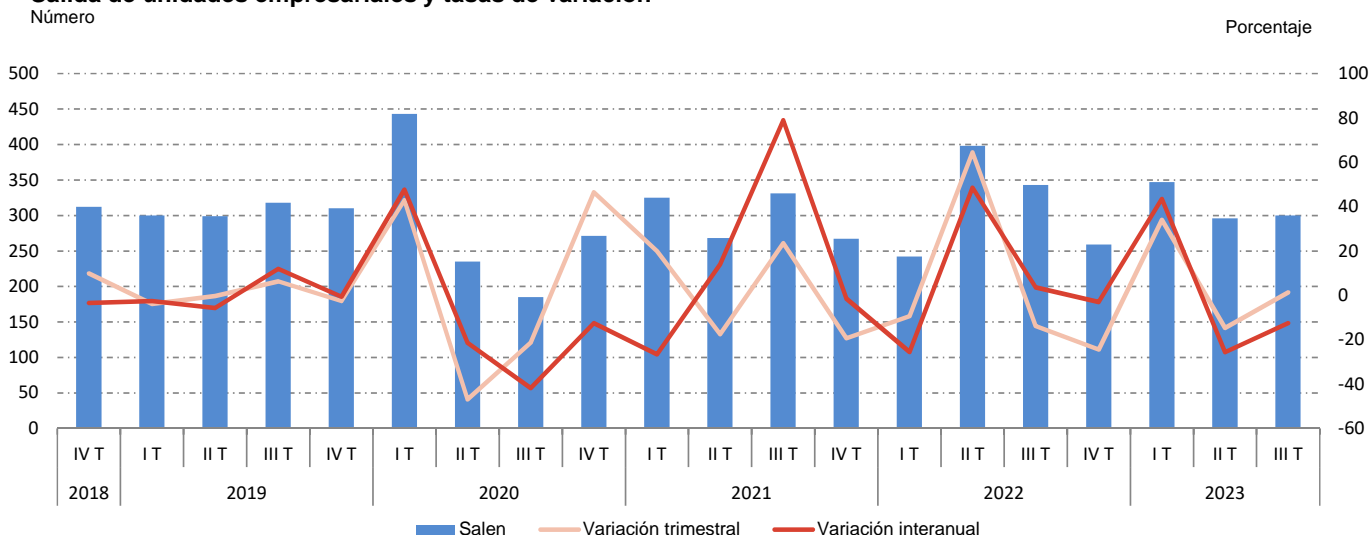

#### Movimiento migratorio de las unidades empresariales

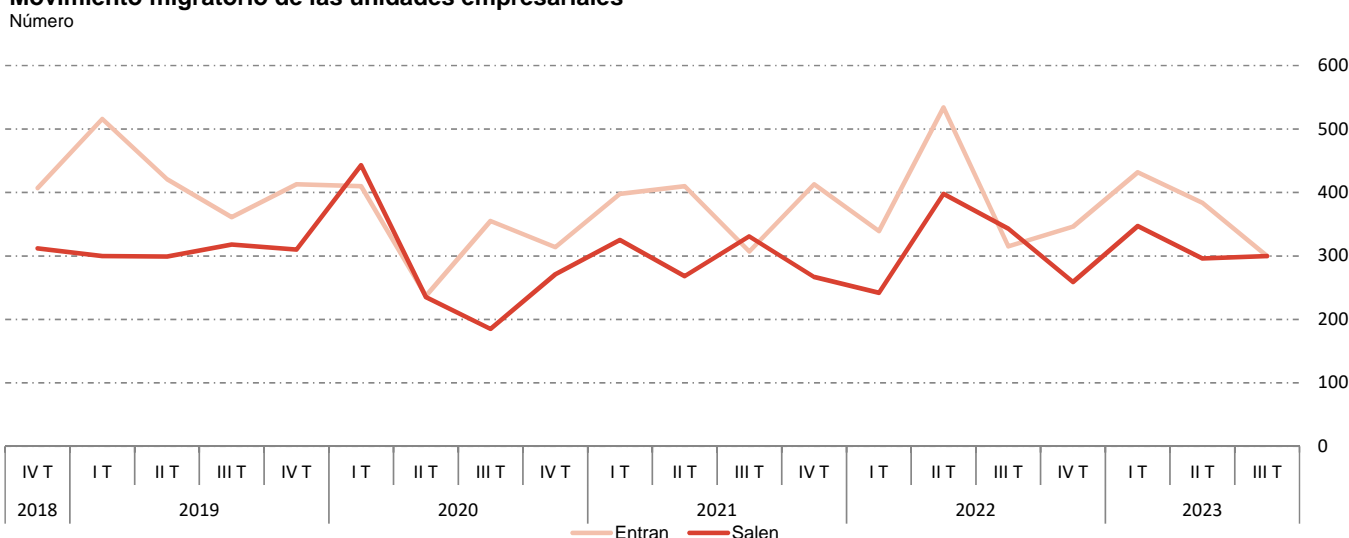

## 1. Evolución trimestral

### 1.2 Unidades empresariales y tasas demográficas

	Inicio periodo	Tasa bruta de natalidad (por 1000)	Tasa bruta de mortalidad (por 1000)	Tasa de crecimiento vegetativo	Tasa de crecimiento migratorio	Tasa de crecimiento total	Final periodo
2018 IV T	186.681	51,58	42,08	0,95	0,05	1,00	188.549
2019 I T	188.549	50,61	46,13	0,45	0,11	0,56	189.609
II T	189.609	47,11	46,01	0,11	0,06	0,18	189.941
III T	189.941	37,39	51,36	-1,40	0,02	-1,37	187.330
IV T	187.330	49,65	40,33	0,93	0,05	0,99	189.179
2020 I T	189.179	33,00	89,14	-5,61	-0,02	-5,63	178.525
II T	178.525	50,89	35,57	1,53	0,00	1,53	181.262
III T	181.261	45,96	39,78	0,62	0,09	0,71	182.551
IV T	182.551	44,53	39,61	0,49	0,02	0,52	183.492
2021 I T	183.492	45,53	45,58	0,00	0,04	0,03	183.556
II T	183.556	52,65	38,34	1,43	0,08	1,51	186.324
III T	186.324	45,46	41,90	0,36	-0,01	0,34	186.963
IV T	186.963	50,66	37,01	1,36	0,08	1,44	189.660
2022 I T	189.660	33,64	34,55	-0,09	0,05	-0,04	189.586
II T	189.586	60,63	55,20	0,54	0,07	0,61	190.750
III T	190.750	41,07	45,78	-0,47	-0,01	-0,49	189.824
IV T	189.824	48,06	36,19	1,19	0,05	1,23	192.164
2023 I T	192.163	47,38	46,27	0,11	0,04	0,16	192.461
II T	192.461	46,37	45,34	0,10	0,05	0,15	192.746
III T	192.745	43,39	39,13	0,43	0,00	0,43	193.566

#### Tasas de natalidad y mortalidad de las unidades empresariales

Tanto por mil

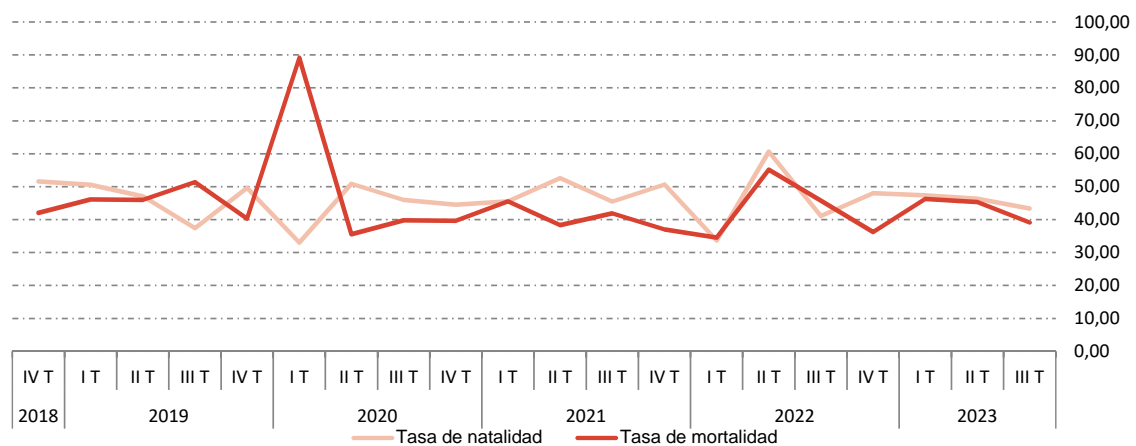

## 1. Evolución trimestral

### 1.3 Puestos de trabajo asociados a unidades empresariales según variables demográficas

	Inicio periodo	Nacen (N)	Mueren (M)	Saldo vegetativo (N-M)	Entran (E)	Salen (S)	Saldo migratorio (E-S)	Saldo externo (N-M+E-S)	Saldo interno	Saldo total	Final periodo
2018 IV T	2.630.962	32.750	24.139	8.611	1.641	1.195	446	9.057	39.244	48.301	2.679.263
2019 I T	2.679.263	26.029	21.827	4.202	2.502	3.184	-682	3.520	14.464	17.984	2.697.247
II T	2.697.247	22.673	20.956	1.717	1.673	1.209	464	2.181	9.909	12.090	2.709.337
III T	2.709.337	16.486	25.461	-8.975	1.779	1.841	-62	-9.037	-2.766	-11.803	2.697.534
IV T	2.697.534	25.157	17.430	7.727	1.619	1.437	182	7.909	54.278	62.187	2.759.721
2020 I T	2.759.721	16.089	43.483	-27.394	2.114	2.326	-212	-27.606	-98.995	-126.601	2.633.120
II T	2.633.120	20.963	14.616	6.347	1.128	801	327	6.674	-41.857	-35.183	2.597.937
III T	2.597.937	18.651	16.417	2.234	1.726	715	1.011	3.245	52.921	56.166	2.654.103
IV T	2.654.103	18.343	17.635	708	1.597	639	958	1.666	36.172	37.838	2.691.941
2021 I T	2.691.941	21.098	23.924	-2.826	1.866	7.878	-6.012	-8.838	-6.265	-15.103	2.676.838
II T	2.676.838	23.133	17.027	6.106	1.676	1.305	371	6.477	25.750	32.227	2.709.065
III T	2.709.065	24.840	18.757	6.083	1.485	3.573	-2.088	3.995	44.132	48.127	2.757.192
IV T	2.757.192	24.855	18.630	6.225	2.341	1.445	896	7.121	81.713	88.834	2.846.026
2022 I T	2.846.026	16.098	34.373	-18.275	2.280	1.715	565	-17.710	10.325	-7.385	2.838.641
II T	2.838.641	29.431	28.204	1.227	2.540	1.507	1.033	2.260	20.952	23.212	2.861.853
III T	2.861.853	21.188	21.582	-394	2.179	3.839	-1.660	-2.054	34.052	31.998	2.893.851
IV T	2.893.851	23.031	18.232	4.799	1.914	714	1.200	5.999	74.511	80.510	2.974.361
2023 I T	2.974.361	21.567	24.525	-2.958	1.872	3.617	-1.745	-4.703	15.792	11.089	2.985.450
II T	2.985.450	23.833	26.334	-2.501	4.463	1.082	3.381	880	309	1.189	2.986.639
III T	2.986.639	22.771	20.000	2.771	5.712	2.337	3.375	6.146	55.511	61.657	3.048.296

### Puestos de trabajo asociados a unidades empresariales y tasas de variación

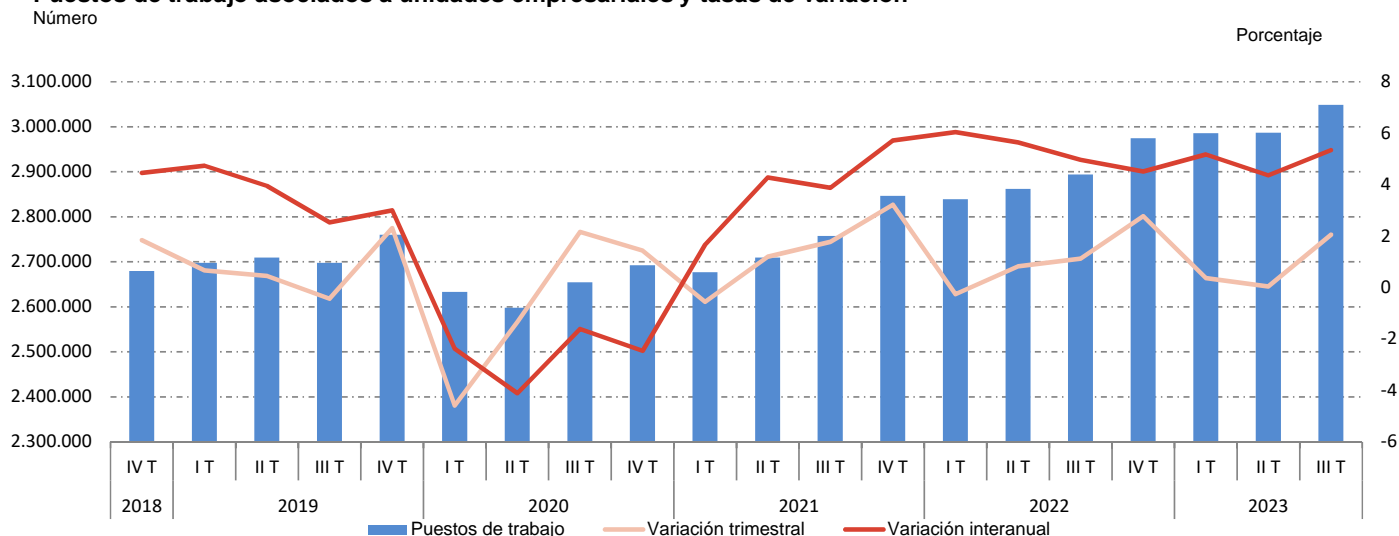

### 1. Evolución trimestral

#### Nacimientos de puestos de trabajo y tasas de variación

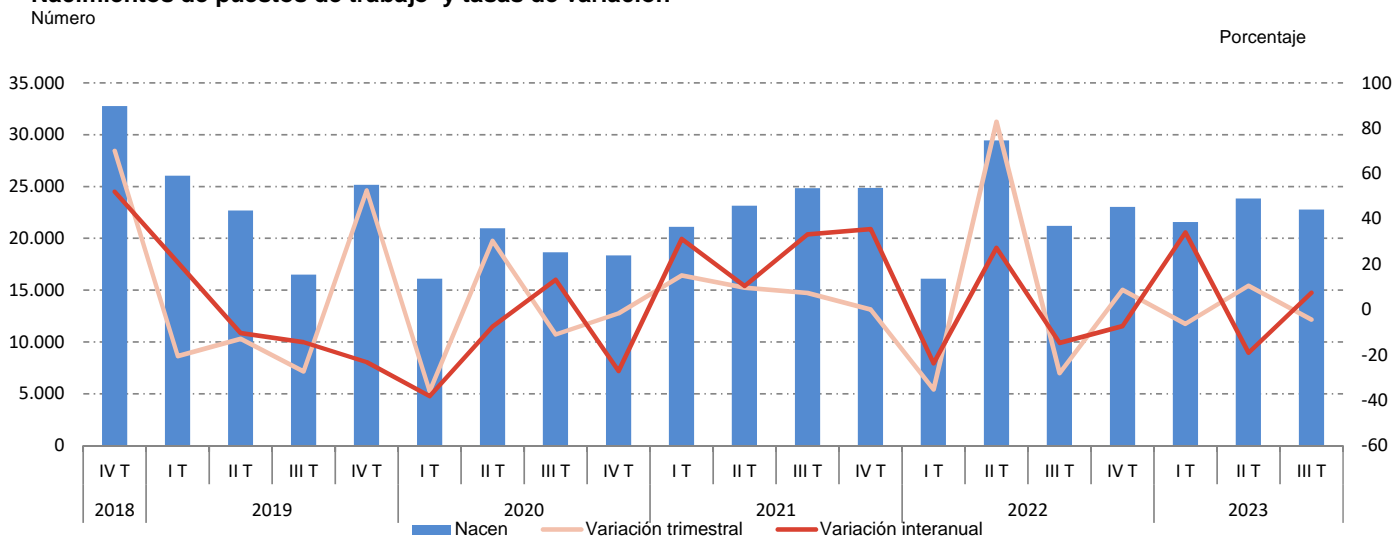

#### Muertes de puestos de trabajo y tasas de variación

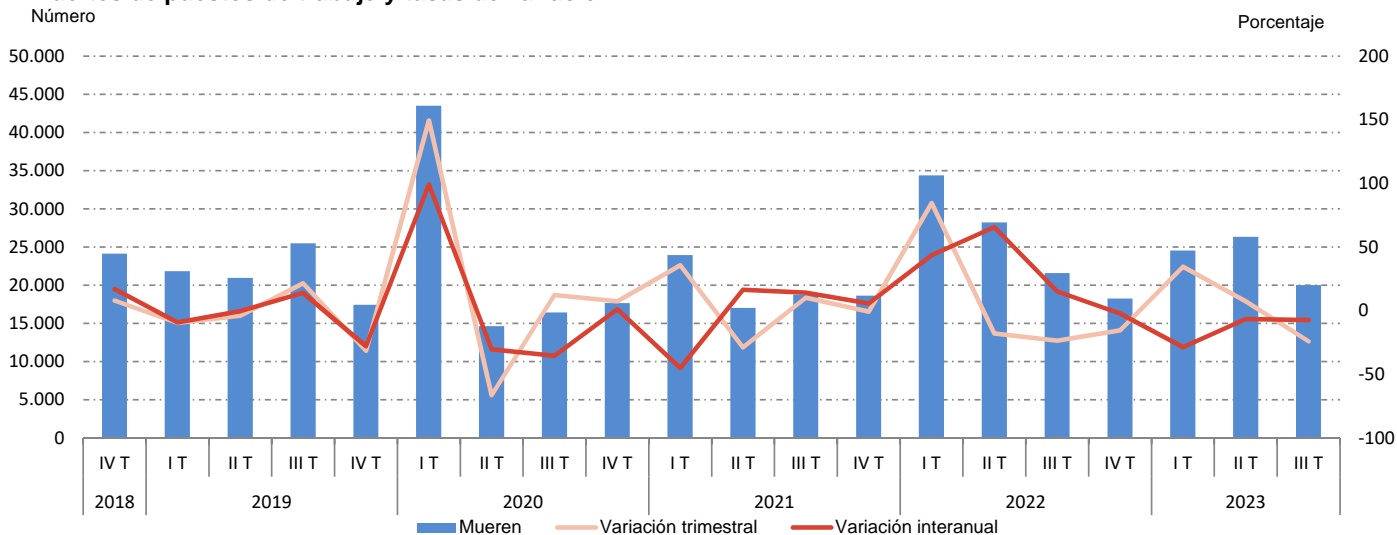

#### Movimiento vegetativo de los puestos de trabajo

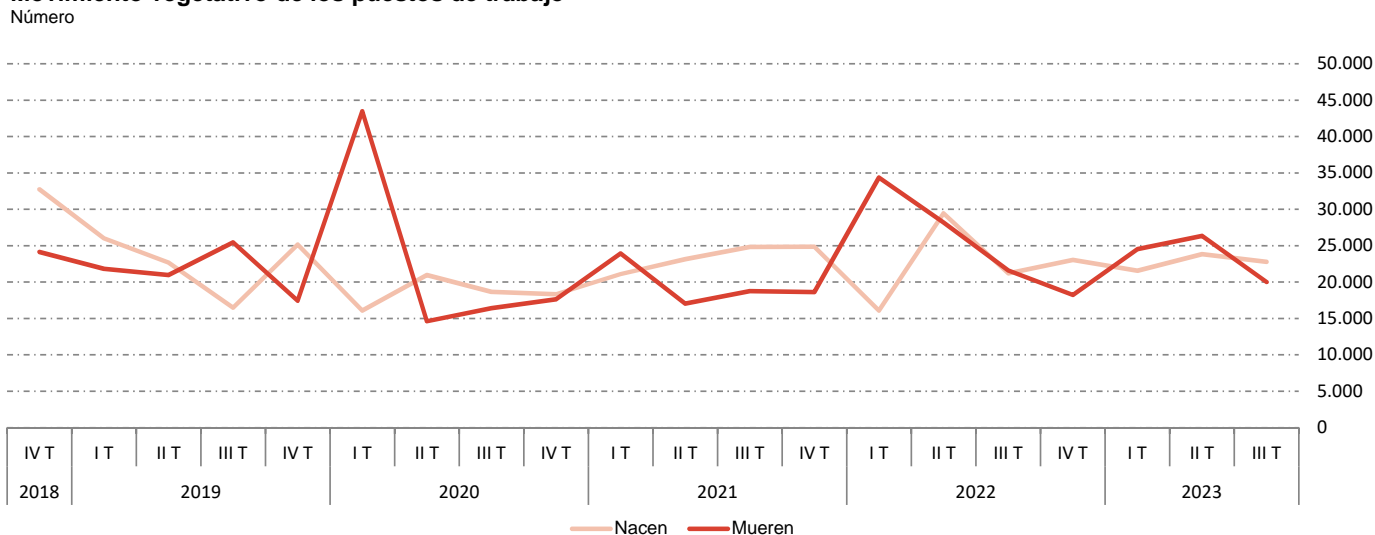



### 1. Evolución trimestral

#### Entrada de puestos de trabajo y tasas de variación

Número

Porcentaje

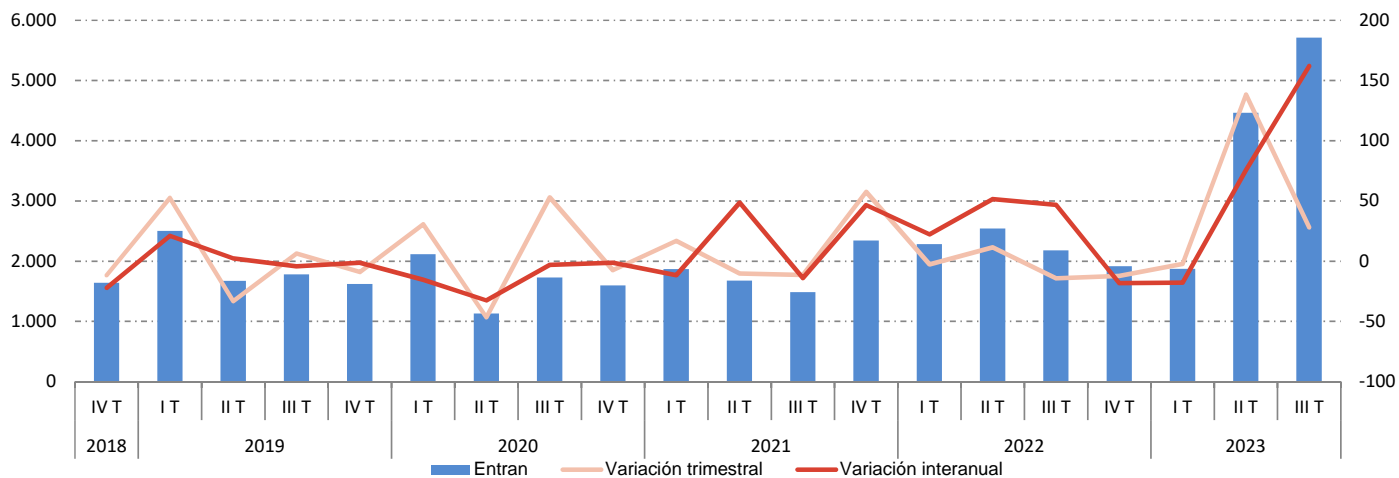

#### Salida de puestos de trabajo y tasas de variación

Número

Porcentaje

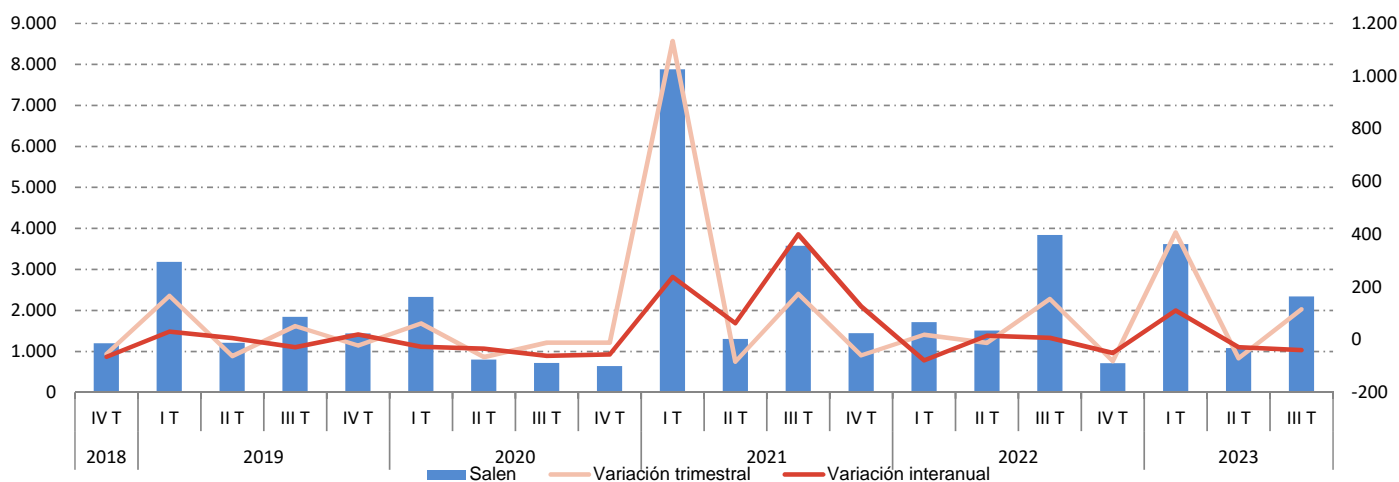

#### Movimiento migratorio de los puestos de trabajo

Número

9.000

8.000

7.000

6.000

5.000

4.000

3.000

2.000

1.000

0

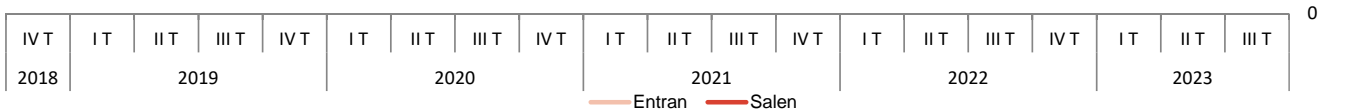

## 1. Evolución trimestral

### 1.4 Puestos de trabajo asociados a unidades empresariales y tasas demográficas

	Inicio periodo	Tasa de crecimiento vegetativo (A)	Tasa de crecimiento migratorio (B)	Tasa de crecimiento externo (A+B)	Tasa de crecimiento interno	Tasa de crecimiento total	Final periodo
2018 IV T	2.630.962	0,33	0,02	0,34	1,49	1,84	2.679.263
2019 I T	2.679.263	0,16	-0,03	0,13	0,54	0,67	2.697.247
II T	2.697.247	0,06	0,02	0,08	0,37	0,45	2.709.337
III T	2.709.337	-0,33	0,00	-0,33	-0,10	-0,44	2.697.534
IV T	2.697.534	0,29	0,01	0,29	2,01	2,31	2.759.721
2020 I T	2.759.721	-0,99	-0,01	-1,00	-3,59	-4,59	2.633.120
II T	2.633.120	0,24	0,01	0,25	-1,59	-1,34	2.597.937
III T	2.597.937	0,09	0,04	0,12	2,04	2,16	2.654.103
IV T	2.654.103	0,03	0,04	0,06	1,36	1,43	2.691.941
2021 I T	2.691.941	-0,10	-0,22	-0,33	-0,23	-0,56	2.676.838
II T	2.676.838	0,23	0,01	0,24	0,96	1,20	2.709.065
III T	2.709.065	0,22	-0,08	0,15	1,63	1,78	2.757.192
IV T	2.757.192	0,23	0,03	0,26	2,96	3,22	2.846.026
2022 I T	2.846.026	-0,64	0,02	-0,62	0,36	-0,26	2.838.641
II T	2.838.641	0,04	0,04	0,08	0,74	0,82	2.861.853
III T	2.861.853	-0,01	-0,06	-0,07	1,19	1,12	2.893.851
IV T	2.893.851	0,17	0,04	0,21	2,57	2,78	2.974.361
2023 I T	2.974.361	-0,10	-0,06	-0,16	0,53	0,37	2.985.450
II T	2.985.450	-0,08	0,11	0,03	0,01	0,04	2.986.639
III T	2.986.639	0,09	0,11	0,21	1,86	2,06	3.048.296

#### Tasas de crecimiento externo e interno de los puestos de trabajo

Tanto por mil

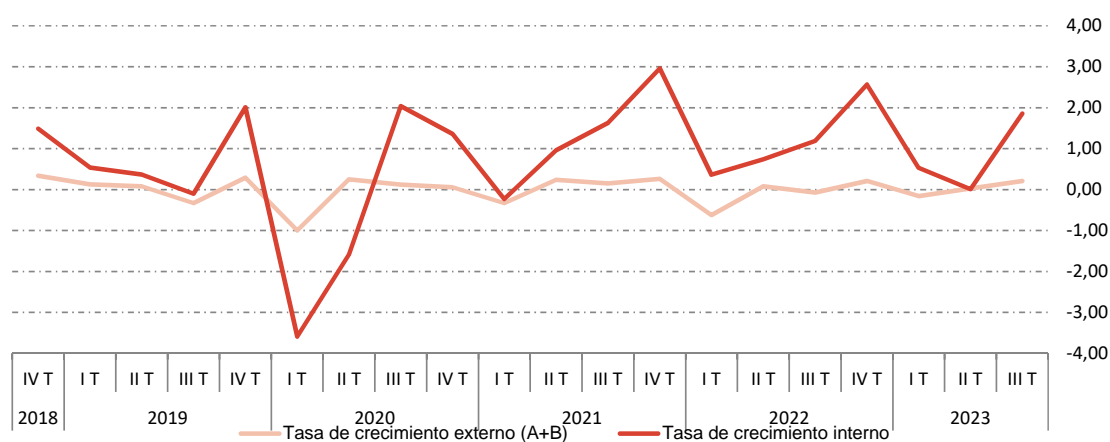

## 2. Detalle trimestral. Tercer trimestre de 2023

### 2.1 Unidades empresariales y puestos de trabajo por estratos de tamaño según variables demográficas

	Inicio periodo	Nacen (N)	Mueren (M)	Saldo vegetativo (N-M)	Entran (E)	Salen (S)	Saldo migratorio (E-S)	Saldo externo (N+M+E-S)	Saldo interno (N-M)	Saldo total	Final periodo
<b>Unidades empresariales</b>											
Total	192.745	8.363	7.542	821	300	300	0	821	0	821	193.566
Menos de 3	99.141	6.692	6.294	398	193	189	4	402	112	514	99.655
De 3 a 9	59.840	1.378	1.032	346	73	73	0	346	-378	-32	59.808
De 10 a 49	26.638	256	191	65	28	31	-3	62	147	209	26.847
De 50 a 99	3.415	26	23	3	3	3	0	3	17	20	3.435
De 100 a 249	2.298	8	1	7	0	3	-3	4	63	67	2.365
250 y más	1.413	3	1	2	3	1	2	4	39	43	1.456
<b>Puestos de trabajo</b>											
Total	2.986.639	22.771	20.000	2.771	5.712	2.337	3.375	6.146	55.511	61.657	3.048.296
Menos de 3	129.580	7.894	7.329	565	238	239	-1	564	220	784	130.364
De 3 a 9	293.103	6.229	4.653	1.576	342	368	-26	1.550	-1.807	-257	292.846
De 10 a 49	539.660	4.608	3.360	1.248	557	763	-206	1.042	2.033	3.075	542.735
De 50 a 99	238.399	1.852	1.562	290	202	205	-3	287	1.161	1.448	239.847
De 100 a 249	348.578	1.166	159	1.007	0	511	-511	496	10.609	11.105	359.683
250 y más	1.437.319	1.022	2.937	-1.915	4.373	251	4.122	2.207	43.295	45.502	1.482.821

#### Distribución porcentual por estratos de tamaño

##### Unidades empresariales

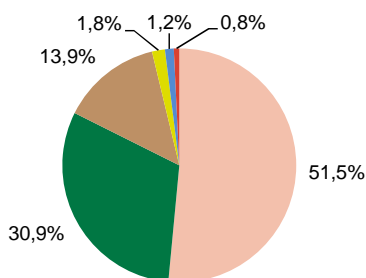

##### Puestos de trabajo

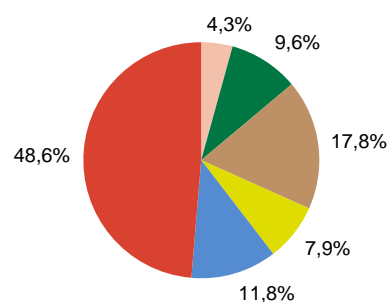

##### Nacimientos de puestos de trabajo

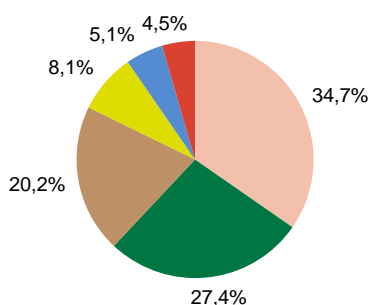

##### Muertes de puestos de trabajo

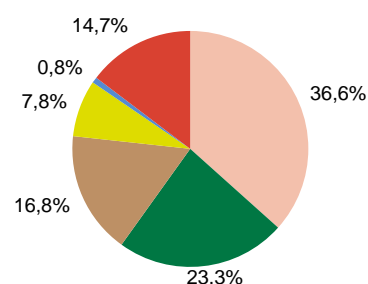

##### Entradas de puestos de trabajo

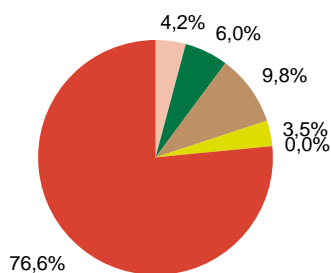

##### Salidas de puestos de trabajo

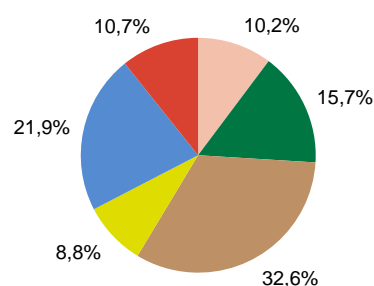

Menos de 3 trabajadores

De 3 a 9

De 10 a 49

De 50 a 99

De 100 a 249

250 y más



## 2. Detalle trimestral. Tercer trimestre de 2023

### 2.2.1 Unidades empresariales y tasas demográficas por estratos de tamaño

	Inicio periodo	Tasa bruta de natalidad (por 1000)	Tasa bruta de mortalidad (por 1000)	Tasa de crecimiento vegetativo	Tasa de crecimiento migratorio	Tasa de crecimiento total	Final periodo
Unidades empresariales							
Total	192.745	43,39	39,13	0,43	0,00	0,43	193.566
Menos de 3	99.141	67,50	63,49	0,51	0,01	0,52	99.655
De 3 a 9	59.840	23,03	17,25	-0,05	0,00	-0,05	59.808
De 10 a 49	26.638	9,61	7,17	0,82	-0,04	0,78	26.847
De 50 a 99	3.415	7,61	6,73	0,59	0,00	0,59	3.435
De 100 a 249	2.298	3,48	0,44	5,10	-2,19	2,92	2.365
250 y más	1.413	2,12	0,71	1,52	1,52	3,04	1.456

### 2.2.2 Puestos de trabajo y tasas demográficas por estratos de tamaño

	Inicio periodo	Tasa de crecimiento vegetativo (A)	Tasa de crecimiento migratorio (B)	Tasa de crecimiento externo (A+B)	Tasa de crecimiento interno	Tasa de crecimiento total	Final periodo
Puestos de trabajo							
Total	2.986.639	0,09	0,11	0,21	1,86	2,06	3.048.296
Menos de 3	129.580	0,44	0,00	0,44	0,17	0,61	130.364
De 3 a 9	293.103	0,54	-0,01	0,53	-0,62	-0,09	292.846
De 10 a 49	539.660	0,23	-0,04	0,19	0,38	0,57	542.735
De 50 a 99	238.399	0,12	0,00	0,12	0,49	0,61	239.847
De 100 a 249	348.578	0,29	-0,15	0,14	3,04	3,19	359.683
250 y más	1.437.319	-0,13	0,29	0,15	3,01	3,17	1.482.821

#### Tasa de crecimiento total por estratos de tamaño

Porcentaje

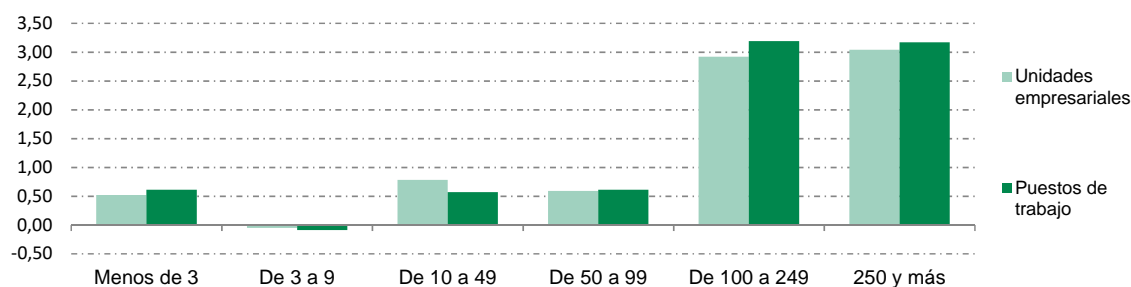

#### Tasas demográficas por estratos de tamaño. Unidades empresariales

Tanto por mil

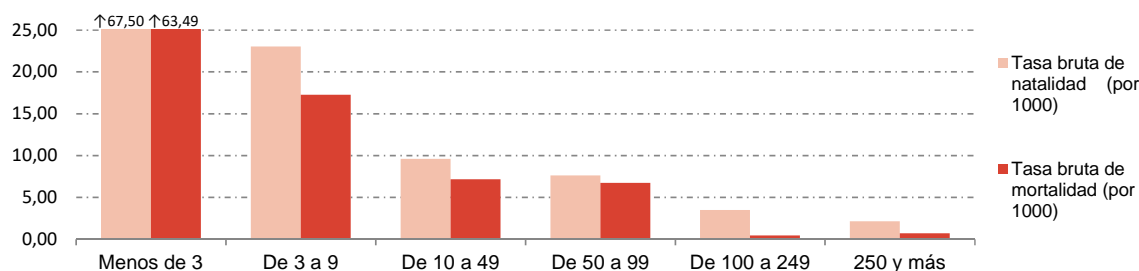

#### Tasas demográficas por estratos de tamaño. Puestos de trabajo

Porcentaje

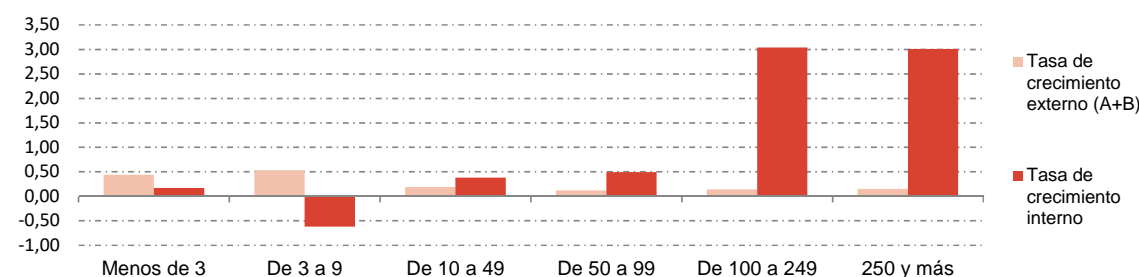

## 2. Detalle trimestral. Tercer trimestre de 2023

### 2.3 Unidades empresariales y puestos de trabajo por sectores de actividad (CNAE09) según variables demográficas

	Inicio periodo	Nacen (N)	Mueren (M)	Saldo vegetativo (N-M)	Entran (E)	Salen (S)	Saldo migratorio (E-S)	Saldo externo (N-M+E-S)	Saldo interno	Saldo total	Final periodo
<b>Unidades empresariales</b>											
Total	192.745	8.363	7.542	821	300	300	0	821	0	821	193.566
Agricultura y ganadería	417	16	22	-6	0	1	-1	-7	1	-6	411
Minería, industria y energía	9.857	218	235	-17	27	15	12	-5	-6	-11	9.846
Construcción	20.548	1.296	1.241	55	29	40	-11	44	18	62	20.610
Servicios de distribución y hostelería	68.871	3.232	2.977	255	89	91	-2	253	-14	239	69.110
Servicios a empresas y financieros	51.016	1.656	1.468	188	102	105	-3	185	-1	184	51.200
Otros servicios	42.036	1.945	1.599	346	53	48	5	351	2	353	42.389
<b>Puestos de trabajo</b>											
Total	2.986.639	22.771	20.000	2.771	5.712	2.337	3.375	6.146	55.511	61.657	3.048.296
Agricultura y ganadería	3.568	30	29	1	0	1	-1	0	-1.937	-1.937	1.631
Minería, industria y energía	210.972	505	638	-133	62	31	31	-102	2.362	2.260	213.232
Construcción	163.145	2.895	2.161	734	71	261	-190	544	752	1.296	164.441
Servicios de distribución y hostelería	786.731	7.450	6.175	1.275	1.626	570	1.056	2.331	19.447	21.778	808.509
Servicios a empresas y financieros	1.021.702	5.604	3.720	1.884	708	863	-155	1.729	20.807	22.536	1.044.238
Otros servicios	800.521	6.287	7.277	-990	3.245	611	2.634	1.644	14.080	15.724	816.245

#### Distribución porcentual por sectores de actividad (CNAE09)

##### Unidades empresariales

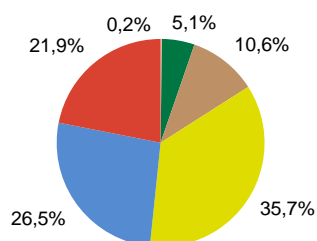

##### Puestos de trabajo

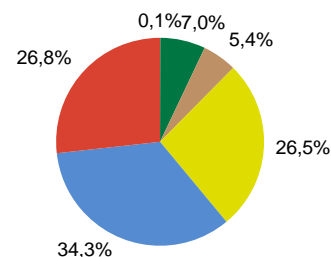

##### Nacimientos de puestos de trabajo

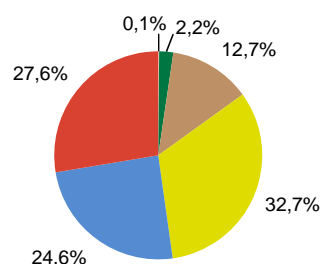

##### Muertes de puestos de trabajo

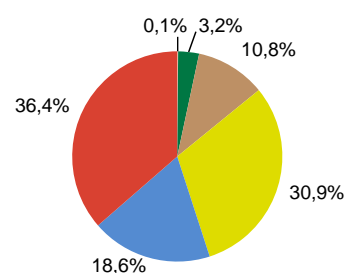

##### Entradas de puestos de trabajo

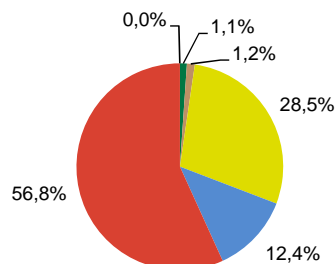

##### Salidas de puestos de trabajo

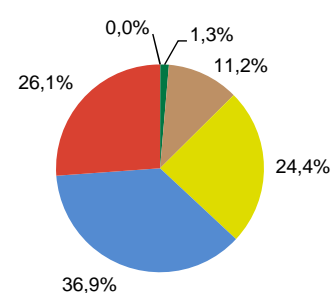

■ Agricultura y ganadería

■ Minería, industria y energía

■ Construcción

■ Servicios de distribución y hostelería

■ Servicios a empresas y financieros

■ Otros servicios



## 2. Detalle trimestral. Tercer trimestre de 2023

### 2.4.1 Unidades empresariales y tasas demográficas por sectores de actividad (CNAE09)

	Inicio periodo	Tasa bruta de natalidad (por 1000)	Tasa bruta de mortalidad (por 1000)	Tasa de crecimiento vegetativo	Tasa de crecimiento migratorio	Tasa de crecimiento total	Final periodo
Unidades empresariales							
Total	192.745	43,39	39,13	0,43	0,00	0,43	193.566
Agricultura y ganadería	417	38,37	52,76	-1,23	-0,21	-1,44	411
Minería, industria y energía	9.857	22,12	23,84	-0,38	0,27	-0,11	9.846
Construcción	20.548	63,07	60,40	0,38	-0,08	0,30	20.610
Servicios de distribución y hostelería	68.871	46,93	43,23	0,35	0,00	0,35	69.110
Servicios a empresas y financieros	51.016	32,46	28,78	0,37	-0,01	0,36	51.200
Otros servicios	42.036	46,27	38,04	0,83	0,01	0,84	42.389

### 2.4.2 Puestos de trabajo y tasas demográficas por sectores de actividad (CNAE09)

	Inicio periodo	Tasa de crecimiento vegetativo (A)	Tasa de crecimiento migratorio (B)	Tasa de crecimiento externo (A+B)	Tasa de crecimiento interno	Tasa de crecimiento total	Final periodo
Puestos de trabajo							
Total	2.986.639	0,09	0,11	0,21	1,86	2,06	3.048.296
Agricultura y ganadería	3.568	0,03	-0,03	0,00	-54,29	-54,29	1.631
Minería, industria y energía	210.972	-0,06	0,01	-0,05	1,12	1,07	213.232
Construcción	163.145	0,45	-0,12	0,33	0,46	0,79	164.441
Servicios de distribución y hostelería	786.731	0,16	0,13	0,30	2,47	2,77	808.509
Servicios a empresas y financieros	1.021.702	0,18	-0,02	0,17	2,04	2,21	1.044.238
Otros servicios	800.521	-0,12	0,33	0,21	1,76	1,96	816.245

### Tasa de crecimiento total por sectores de actividad

Porcentaje

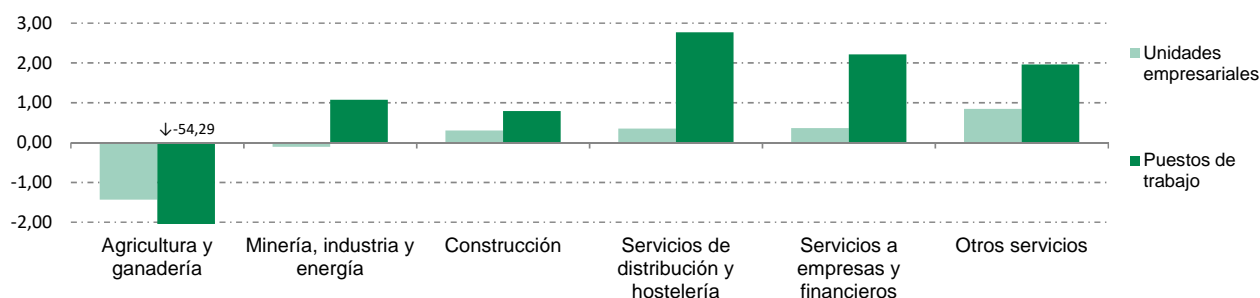

### Tasas demográficas por sectores de actividad. Unidades empresariales

Tanto por mil

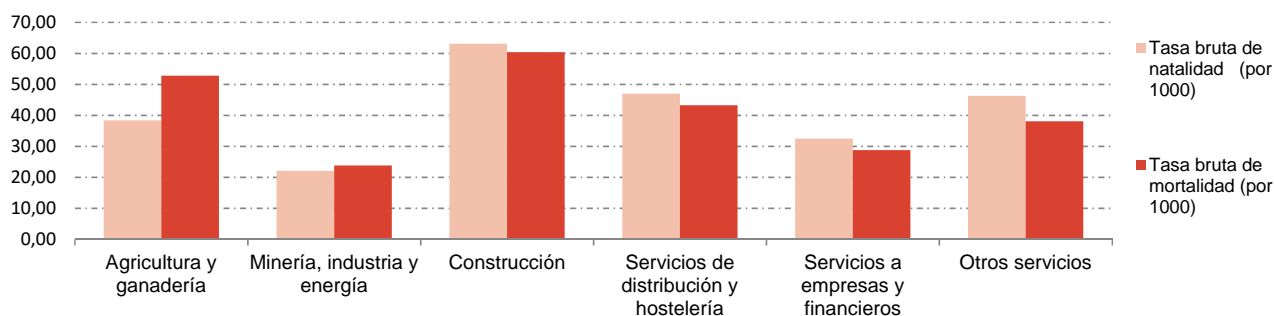

### Tasas demográficas por sectores de actividad. Puestos de trabajo

Porcentaje

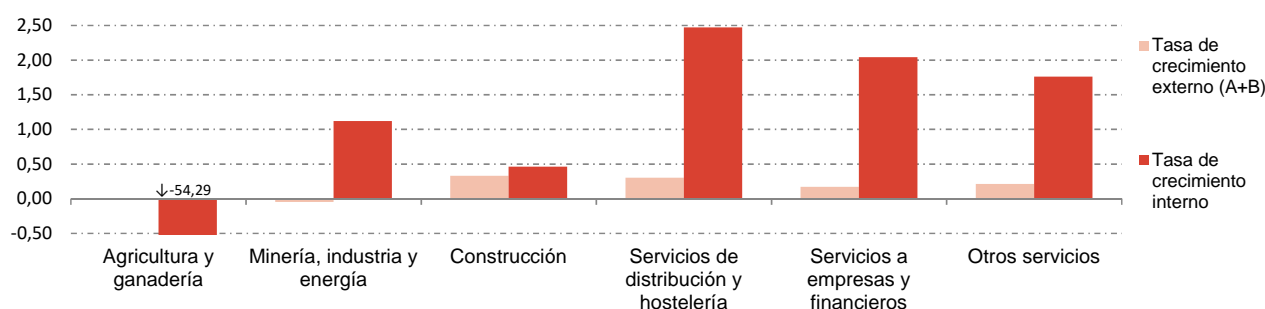

**2. Detalle trimestral. Tercer trimestre de 2023****2.5 Unidades empresariales y puestos de trabajo por tipo de localización según variables demográficas**

	Inicio periodo	Nacen (N)	Mueren (M)	Saldo vegetativo (N-M)	Entran (E)	Salen (S)	Saldo migratorio (E-S)	Saldo externo (N+M+E-S)	Saldo interno	Saldo total	Final periodo
<b>Unidades empresariales</b>											
Total	192.745	8.363	7.542	821	300	300	0	821	0	821	193.566
Local	178.175	8.348	7.503	845	85	40	45	890	-629	261	178.436
Nacional	14.570	15	39	-24	215	260	-45	-69	629	560	15.130
<b>Puestos de trabajo</b>											
Total	2.986.639	22.771	20.000	2.771	5.712	2.337	3.375	6.146	55.511	61.657	3.048.296
Local	1.730.862	22.742	19.893	2.849	1.888	540	1.348	4.197	16.478	20.675	1.751.537
Nacional	1.255.777	29	107	-78	3.824	1.797	2.027	1.949	39.033	40.982	1.296.759

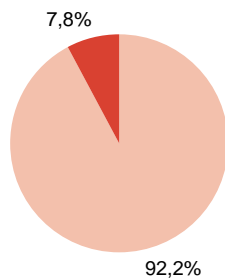
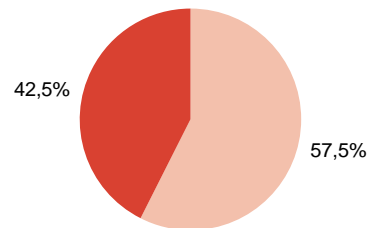
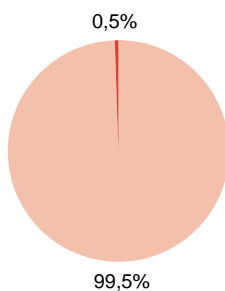
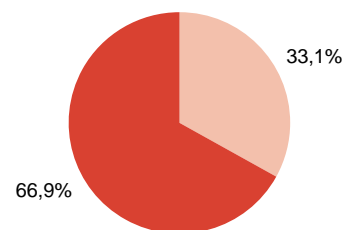
**Distribución porcentual por tipo de localización****Unidades empresariales****Puestos de trabajo****Muertes de puestos de trabajo****Entradas de puestos de trabajo**

■ Local

■ Nacional



## 2. Detalle trimestral. Tercer trimestre de 2023

### 2.6.1 Unidades empresariales y tasas demográficas por tipo de localización

	Inicio periodo	Tasa bruta de natalidad (por 1000)	Tasa bruta de mortalidad (por 1000)	Tasa de crecimiento vegetativo	Tasa de crecimiento migratorio	Tasa de crecimiento total	Final periodo
Unidades empresariales							
Total	192.745	43,39	39,13	0,43	0,00	0,43	193.566
Local	178.175	46,85	42,11	0,14	0,01	0,15	178.436
Nacional	14.570	1,03	2,68	1,34	2,51	3,84	15.130

### 2.6.2 Puestos de trabajo y tasas demográficas por tipo de localización

	Inicio periodo	Tasa de crecimiento vegetativo (A)	Tasa de crecimiento migratorio (B)	Tasa de crecimiento externo (A+B)	Tasa de crecimiento interno	Tasa de crecimiento total	Final periodo
Puestos de trabajo							
Total	2.986.639	0,09	0,11	0,21	1,86	2,06	3.048.296
Local	1.730.862	0,16	0,08	0,24	0,95	1,19	1.751.537
Nacional	1.255.777	-0,01	0,16	0,16	3,11	3,26	1.296.759

### Tasa de crecimiento total por tipo de localización

Porcentaje

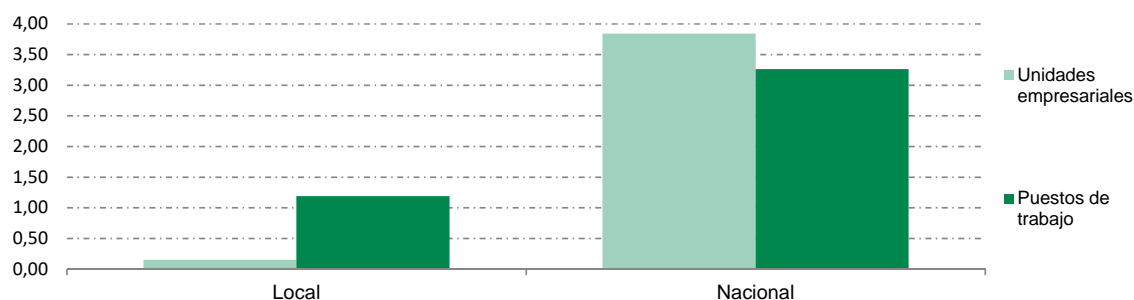

### Tasas demográficas por tipo de localización. Unidades empresariales

Tanto por mil

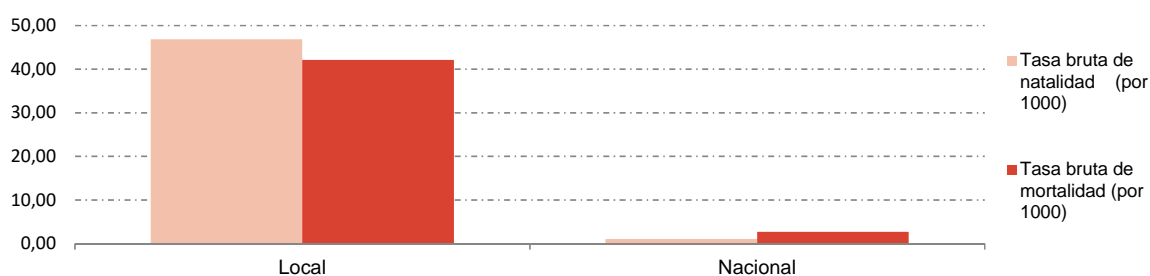

### Tasas demográficas por tipo de localización. Puestos de trabajo

Porcentaje

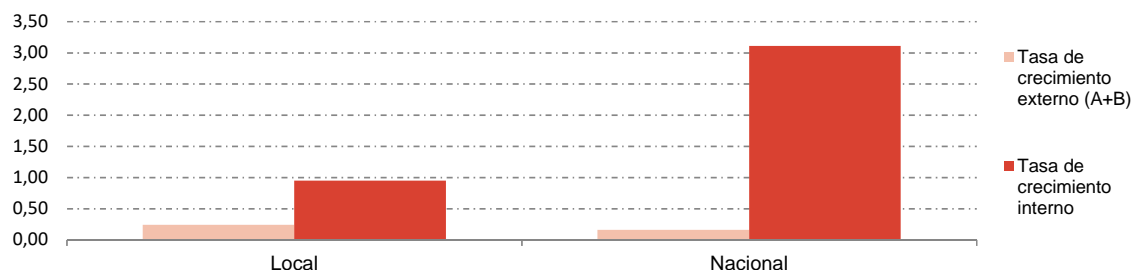



**2. Detalle trimestral. Tercer trimestre de 2023****2.7 Unidades empresariales y puestos de trabajo por titularidad según variables demográficas**

	Inicio periodo	Nacen (N)	Mueren (M)	Saldo vegetativo (N-M)	Entran (E)	Salen (S)	Saldo migratorio (E-S)	Saldo externo (N-M+E-S)	Saldo interno	Saldo total	Final periodo
<b>Unidades empresariales</b>											
Total	192.745	8.363	7.542	821	300	300	0	821	0	821	193.566
Persona física	44.577	3.501	3.437	64	23	11	12	76	0	76	44.653
Persona jurídica	148.168	4.862	4.105	757	277	289	-12	745	0	745	148.913
<b>Puestos de trabajo</b>											
Total	2.986.639	22.771	20.000	2.771	5.712	2.337	3.375	6.146	55.511	61.657	3.048.296
Persona física	100.390	5.177	5.368	-191	51	20	31	-160	-125	-285	100.105
Persona jurídica	2.886.249	17.594	14.632	2.962	5.661	2.317	3.344	6.306	55.636	61.942	2.948.191

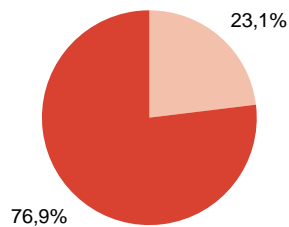
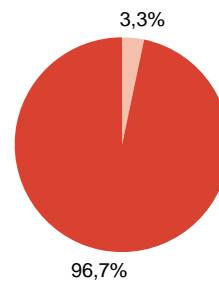
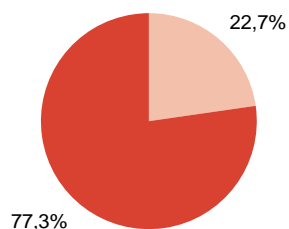
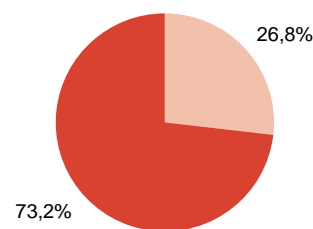
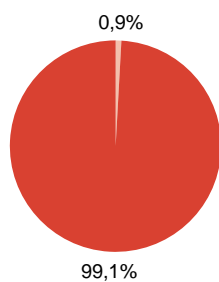
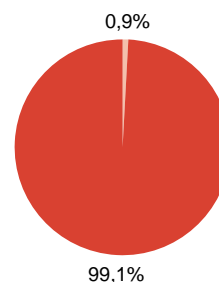
**Distribución porcentual por titularidad****Unidades empresariales****Puestos de trabajo****Nacimientos de puestos de trabajo****Muertes de puestos de trabajo****Entradas de puestos de trabajo****Salidas de puestos de trabajo**

■ Persona física

■ Persona jurídica



## 2. Detalle trimestral. Tercer trimestre de 2023

### 2.8.1 Unidades empresariales y tasas demográficas por titularidad

	Inicio periodo	Tasa bruta de natalidad (por 1000)	Tasa bruta de mortalidad (por 1000)	Tasa de crecimiento vegetativo	Tasa de crecimiento migratorio	Tasa de crecimiento total	Final periodo
Unidades empresariales							
Total	192.745	43,39	39,13	0,43	0,00	0,43	193.566
Persona física	44.577	78,54	77,10	0,14	0,03	0,17	44.653
Persona jurídica	148.168	32,81	27,71	0,51	-0,01	0,50	148.913

### 2.8.2 Puestos de trabajo y tasas demográficas por titularidad

	Inicio periodo	Tasa de crecimiento vegetativo (A)	Tasa de crecimiento migratorio (B)	Tasa de crecimiento externo (A+B)	Tasa de crecimiento interno	Tasa de crecimiento total	Final periodo
Puestos de trabajo							
Total	2.986.639	0,09	0,11	0,21	1,86	2,06	3.048.296
Persona física	100.390	-0,19	0,03	-0,16	-0,12	-0,28	100.105
Persona jurídica	2.886.249	0,10	0,12	0,22	1,93	2,15	2.948.191

#### Tasa de crecimiento total por titularidad

Porcentaje

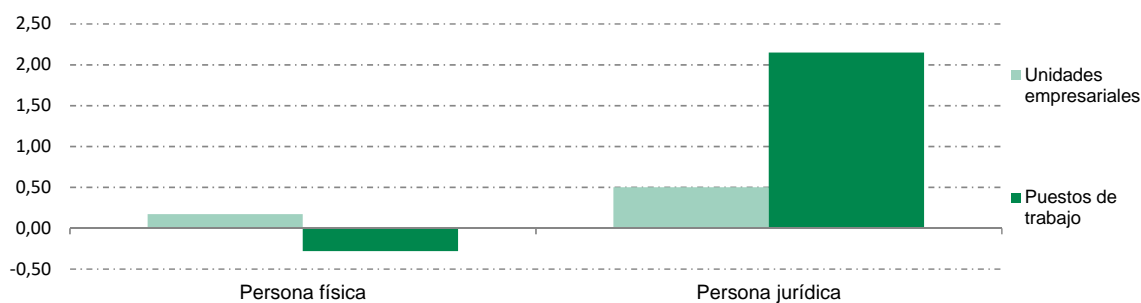

#### Tasas demográficas por titularidad. Unidades empresariales

Tanto por mil

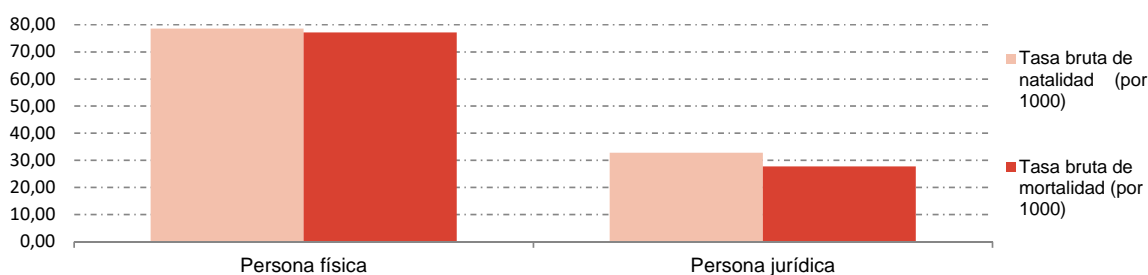

#### Tasas demográficas por titularidad. Puestos de trabajo

Porcentaje

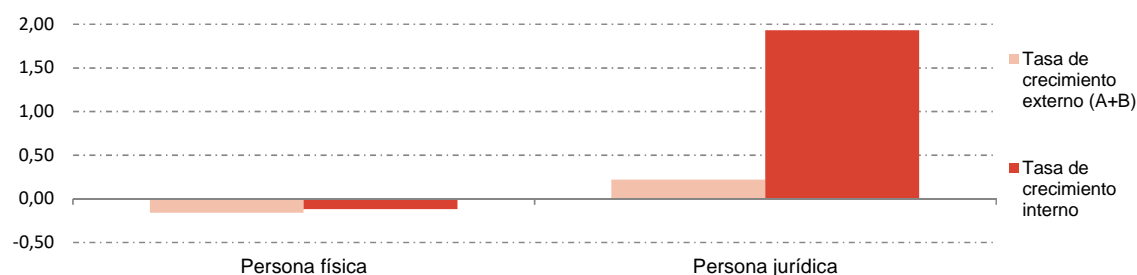

### 3. Movimientos internos. Tercer trimestre de 2023

#### 3.1 Unidades empresariales y puestos de trabajo, que permanecen en Madrid, por estratos de tamaño según variables demográficas

	Inicio periodo	Entran grupo	Salen grupo	Saldo intergrupo	Saldo intragrupo	Saldo total	Final periodo
<b>Unidades empresariales</b>							
Total	184.903	12.173	12.173	0	0	0	184.903
Menos de 3	92.658	4.028	3.916	112	0	112	92.770
De 3 a 9	58.735	5.264	5.642	-378	0	-378	58.357
De 10 a 49	26.416	2.082	1.935	147	0	147	26.563
De 50 a 99	3.389	470	453	17	0	17	3.406
De 100 a 249	2.294	252	189	63	0	63	2.357
250 y más	1.411	77	38	39	0	39	1.450
<b>Puestos de trabajo</b>							
Total	2.964.302	156.252	140.957	15.295	40.216	55.511	3.019.813
Menos de 3	122.012	7.305	7.056	249	-29	220	122.232
De 3 a 9	288.082	24.861	26.620	-1.759	-48	-1.807	286.275
De 10 a 49	535.537	33.182	35.043	-1.861	3.894	2.033	537.570
De 50 a 99	236.632	30.399	31.971	-1.572	2.733	1.161	237.793
De 100 a 249	347.908	33.659	29.087	4.572	6.037	10.609	358.517
250 y más	1.434.131	26.846	11.180	15.666	27.629	43.295	1.477.426

#### Unidades empresariales por estratos de tamaño

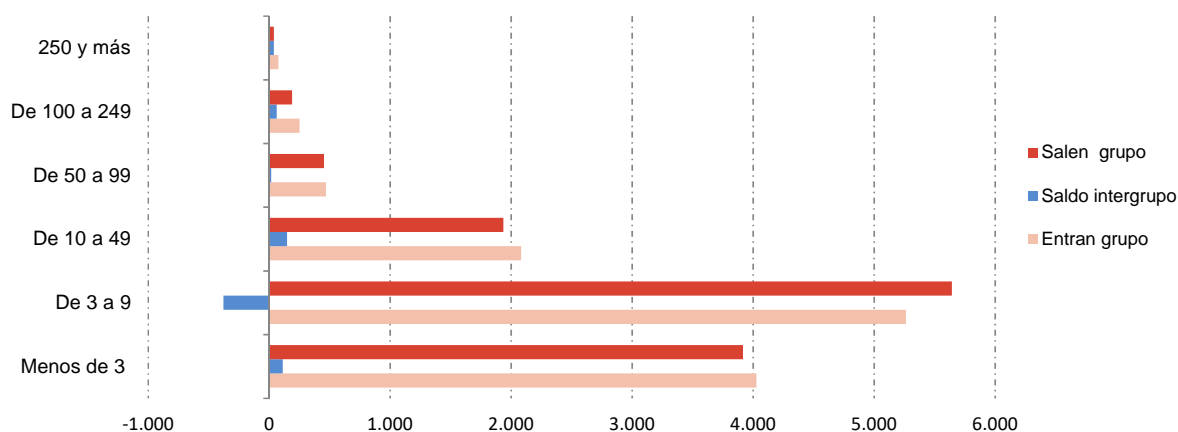

#### Puestos de trabajo por estratos de tamaño

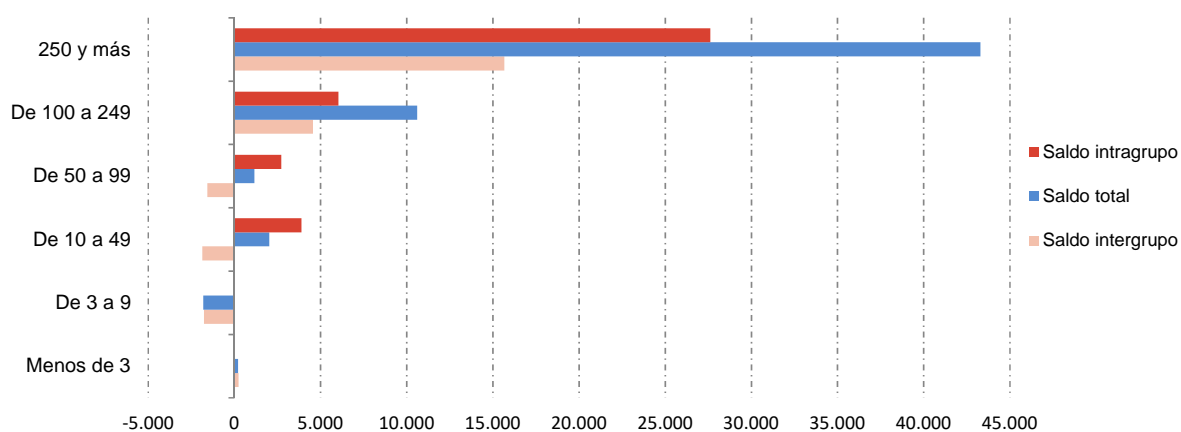

### 3. Movimientos internos. Tercer trimestre de 2023

#### 3.2 Unidades empresariales y puestos de trabajo, que permanecen en Madrid, por sectores de actividad (CNAE09) según variables demográficas

	Inicio periodo	Entran grupo	Salen grupo	Saldo intergrupo	Saldo intragrupo	Saldo total	Final periodo
<b>Unidades empresariales</b>							
Total	184.903	242	242	0	0		184.903
Agricultura y ganadería	394	4	3	1	0	1	395
Minería, industria y energía	9.607	13	19	-6	0	-6	9.601
Construcción	19.267	47	29	18	0	18	19.285
Servicios de distribución y hostelería	65.803	64	78	-14	0	-14	65.789
Servicios a empresas y financieros	49.443	60	61	-1	0	-1	49.442
Otros servicios	40.389	54	52	2	0	2	40.391
<b>Puestos de trabajo</b>							
Total	2.964.302	5.658	6.128	-470	55.981	55.511	3.019.813
Agricultura y ganadería	3.538	6	1.903	-1.897	-40	-1.937	1.601
Minería, industria y energía	210.303	168	209	-41	2.403	2.362	212.665
Construcción	160.723	511	243	268	484	752	161.475
Servicios de distribución y hostelería	779.986	1.668	542	1.126	18.321	19.447	799.433
Servicios a empresas y financieros	1.017.119	2.796	1.148	1.648	19.159	20.807	1.037.926
Otros servicios	792.633	509	2.083	-1.574	15.654	14.080	806.713

#### Unidades empresariales por sectores de actividad

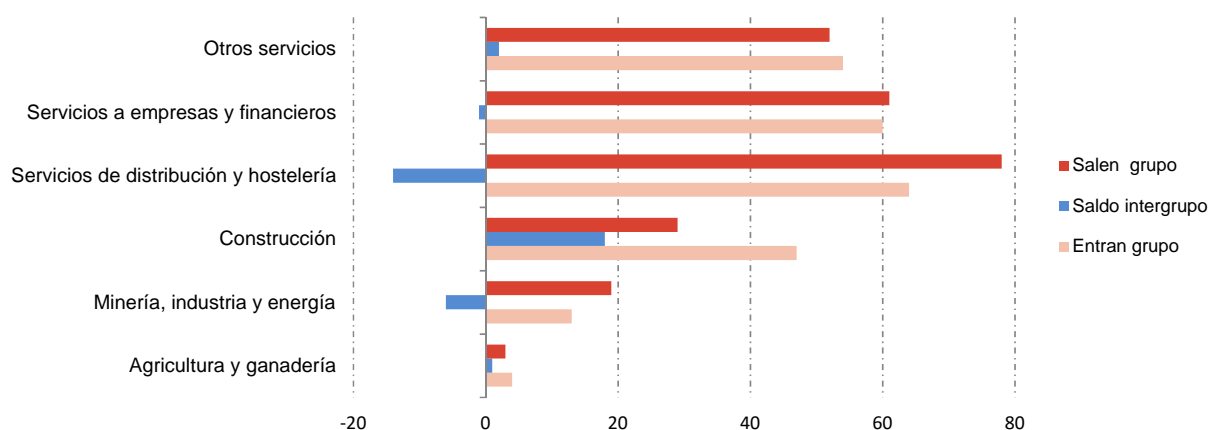

#### Puestos de trabajo por sectores de actividad

Miles

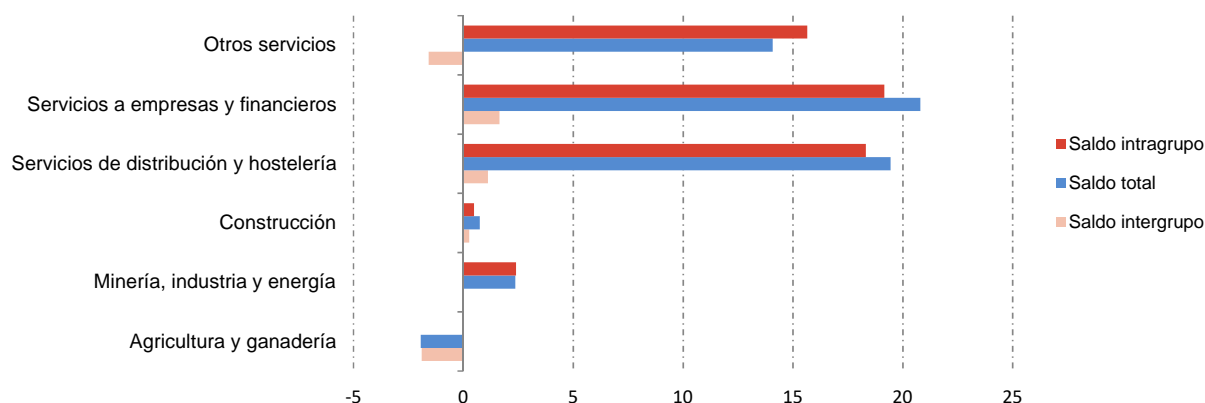

### 3. Movimientos internos. Tercer trimestre de 2023

#### 3.3 Unidades empresariales y puestos de trabajo, que permanecen en Madrid, por tipo de localización según variables demográficas

	Inicio periodo	Entran grupo	Salen grupo	Saldo intergrupo	Saldo intragrupo	Saldo total	Final periodo
<b>Unidades empresariales</b>							
Total	184.903	2.165	2.165	0	0	0	184.903
Local	170.632	768	1.397	-629	0	-629	170.003
Nacional	14.271	1.397	768	629	0	629	14.900
<b>Puestos de trabajo</b>							
Total	2.964.302	147.607	137.576	10.031	45.480	55.511	3.019.813
Local	1.710.429	71.759	80.103	-8.344	24.822	16.478	1.726.907
Nacional	1.253.873	75.848	57.473	18.375	20.658	39.033	1.292.906

#### Unidades empresariales por tipo de localización

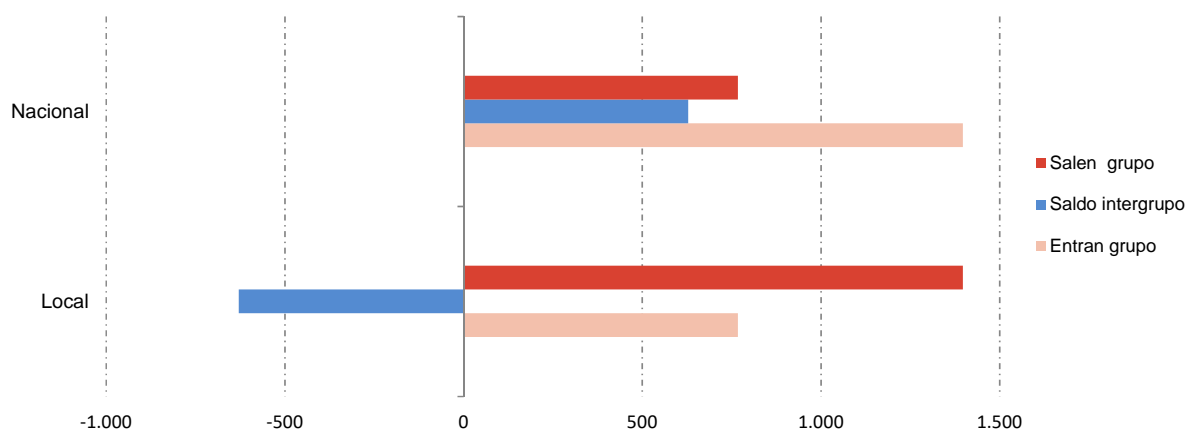

#### Puestos de trabajo por tipo de localización

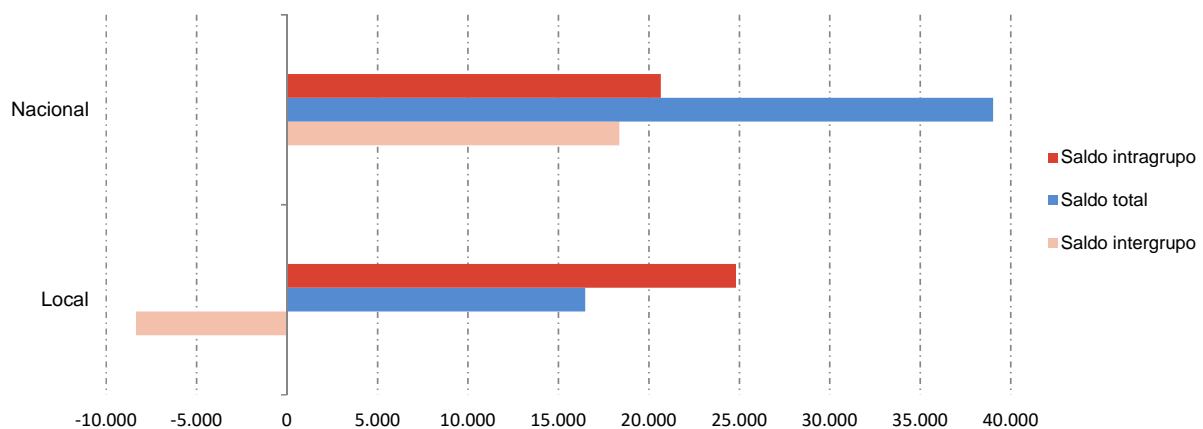

# NOTAS METODOLÓGICAS

La Demografía Empresarial de la Comunidad de Madrid se sustenta principalmente en la explotación realizada por el Instituto de Estadística del fichero de Cuentas de Cotización de la Seguridad Social. Se consideran las cuentas del régimen general ordinario (no incluyendo los sistemas especiales agrario y del hogar), el régimen especial de Minería del carbón y se excluye el régimen especial del Mar.

En este trabajo se utiliza el concepto de unidad empresarial, que se define como la empresa o la parte de una empresa (ya posea uno o varios establecimientos) que se sitúa en una provincia concreta (puede comprender una o varias cuentas de cotización).

Las principales variables que se investigan son: el número total de unidades empresariales (y de los puestos de trabajo asociados) al principio y al final del periodo, los movimientos naturales (nacimientos, muertes) y las migraciones (hacia o desde otras provincias).

A partir de estos datos es posible establecer los saldos resultantes (vegetativo, exterior, total...) y las tasas correspondientes (natalidad, mortalidad, migración).

Complementariamente se analizan los cambios que se producen en las unidades empresariales que permanecen; no sólo de su empleo, sino de las características de la empresa (actividad principal, estrato de tamaño, tipo de mercado, etc.).

Para cualquier periodo que se analice, se tienen en cuenta dos ficheros o registros de unidades empresariales: uno referido al principio del periodo y otro al final de éste. Las definiciones precisas de los conceptos y su cálculo son las siguientes:

- Se considera que una unidad empresarial nace cuando al principio del periodo no existe en ninguna provincia y al final existe en la provincia implicada. Por supuesto puede nacer en varias provincias a la vez.

- Una unidad empresarial provincial muere cuando desaparece a lo largo del periodo de la provincia implicada y también del resto de las provincias donde tuviese ubicada, es decir, existe al principio del periodo, pero no al final.

- Una unidad empresarial provincial entra en una provincia (o inmigra), cuando existiendo previamente (al principio del periodo) en alguna provincia, pero no en la determinada, aparece al final del periodo en la provincia implicada. En definitiva, la empresa existía previamente en España y aparece en el periodo en una provincia determinada en la que previamente no estaba ubicada.

- Por el contrario, una unidad empresarial provincial sale de la provincia (o emigra) cuando deja de existir en dicha provincia pero continúa existiendo en alguna otra provincia de España.

Esta información se ofrece para el conjunto de las unidades en todos los periodos considerados, y para las siguientes desagregaciones:

- por estratos de tamaño de las unidades.
- por sectores de actividad (según la CNAE 2009).
- por titularidad (persona física o jurídica).
- por tipo de ubicación o localización (mercado local, regional o nacional).

La ubicación local, regional o nacional de las unidades empresariales provinciales, da una orientación sobre el mercado de cada unidad (si bien no es equivalente), y se establece del siguiente modo:

- Para las empresas pequeñas, se considera que tienen ubicación local cuando al menos el 80% del empleo de la empresa se encuentra en la provincia implicada.

- Si no es así, se considera que presenta ubicación regional si al menos el 80% está localizada en cualquiera de las provincias que forman una Comunidad Autónoma (en Madrid, al ser uniprovincial, el carácter local y regional coincide).

- Por último y por exclusión, si no es local ni regional, se considera nacional, lo que supone que tendrá menos del 80% de su empleo en cada Comunidad Autónoma en que esté ubicada, y éste estará repartido entre varias de ellas con cierto equilibrio.

- Para empresas grandes el límite utilizado es del 95%.

Los gráficos recogen la información referida al final del periodo considerado.

Comunidad de Madrid  
Consejería de Economía, Hacienda y Empleo  
Dirección General de Economía

C/ Ramírez de Prado 5, bis  
28045 Madrid  
[www.madrid.org/iestadis](http://www.madrid.org/iestadis)  
[iestadis@madrid.org](mailto:iestadis@madrid.org)