

Directorio de Unidades de Actividad Económica de la Comunidad de Madrid

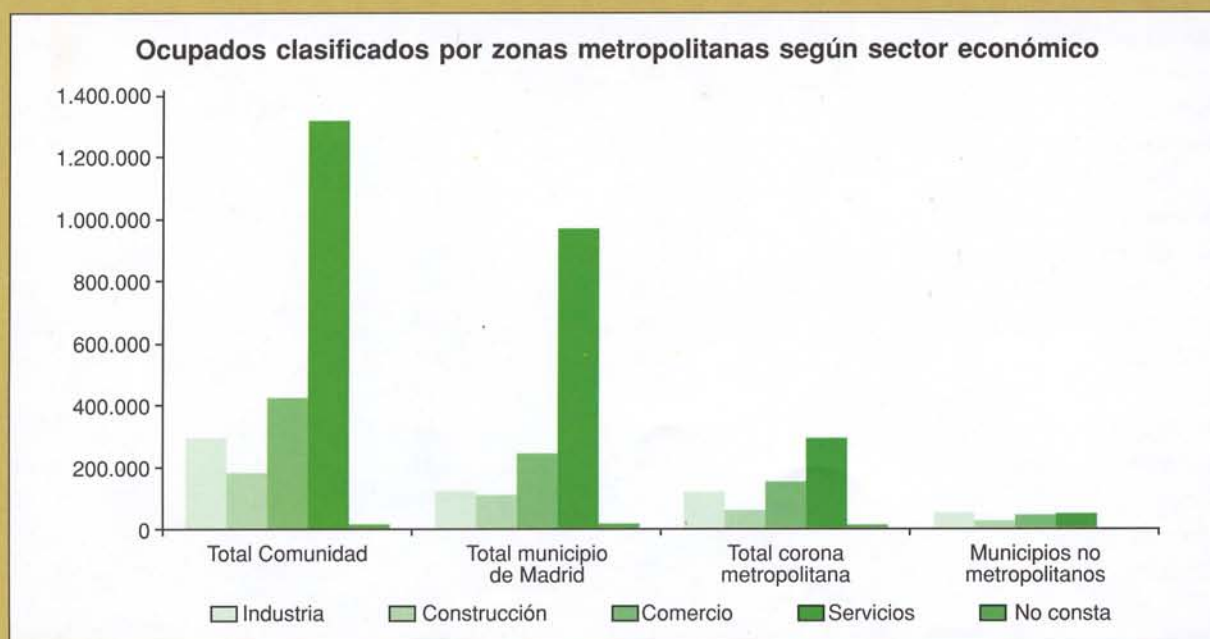

2004

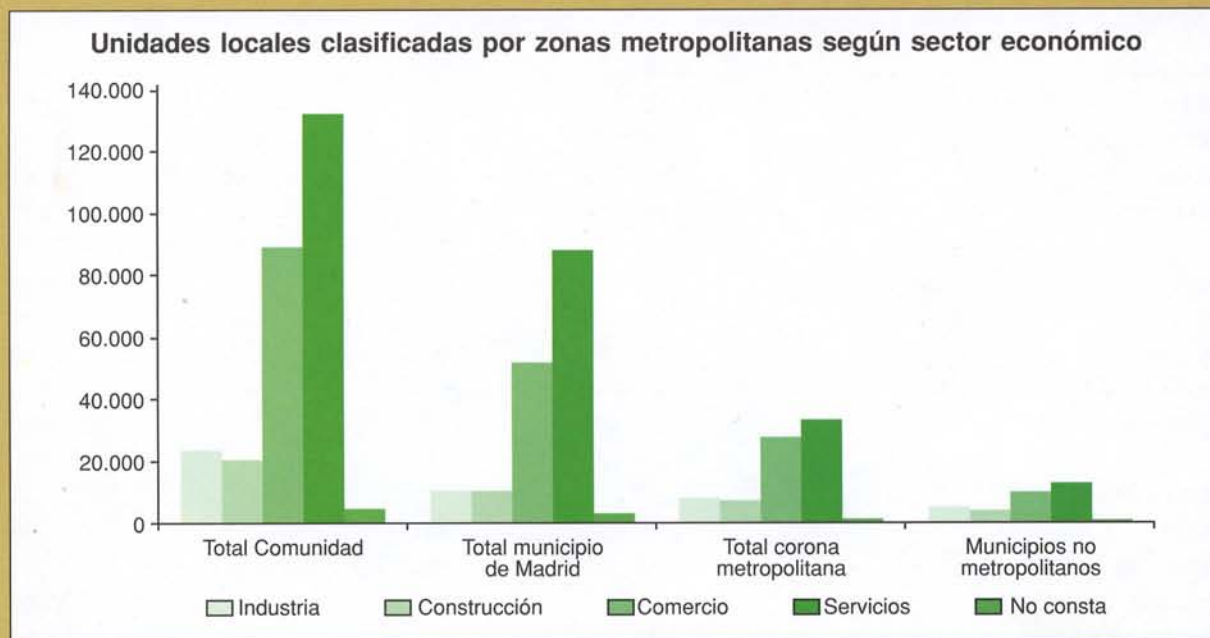

1. Unidades locales, ocupados, empleo medio por local y antigüedad media en años de las unidades locales clasificadas por municipios (distritos en el municipio de Madrid)

	Unidades Locales	Ocupados	Empleo medio	Antigüedad media
TOTAL	268.402	2.215.806	8,26	12,88
Acebeda (La)	9	13	1,44	11,00
Ajalvir	434	3.958	9,12	12,14
Alameda del Valle	13	37	2,85	16,83
Alamo (El)	266	1.124	4,23	10,76
Alcalá de Henares	6.371	52.176	8,19	12,61
Alcobendas	4.781	60.259	12,60	12,09
Alcorcón	5.611	34.398	6,13	12,31
Aldea del Fresno	97	355	3,66	13,57
Algete	853	6.515	7,64	11,14
Alpedrete	345	1.516	4,39	9,72
Ambite	13	17	1,31	9,46
Anchuelo	27	58	2,15	12,78
Aranjuez	1.754	10.907	6,22	14,53
Arganda del Rey	2.400	19.822	8,26	12,59
Arroyomolinos	372	3.586	9,64	4,94
Atazar (El)	7	25	3,57	15,14
Batres	39	124	3,18	8,84
Becerril de la Sierra	175	543	3,10	11,69
Belmonte de Tajo	49	144	2,94	17,96
Berzosa del Lozoya	10	30	3,00	11,50
Berrueco (El)	20	66	3,30	9,15
Boadilla del Monte	1.089	11.648	10,70	9,46
Boalo (El)	155	475	3,06	12,11
Braojos	18	25	1,39	9,18
Brea de Tajo	17	32	1,88	16,06
Brunete	265	963	3,63	10,38
Buitrago del Lozoya	105	412	3,92	15,25
Bustarviejo	108	264	2,44	15,02
Cabanillas de la Sierra	30	84	2,80	14,96
Cabrera (La)	128	375	2,93	12,05
Cadalso de los Vidrios	134	404	3,01	16,16
Camarma de Esteruelas	164	2.404	14,66	9,94
Campo Real	196	879	4,48	11,99
Canencia	30	103	3,43	20,25
Carabaña	56	137	2,45	22,51
Casarrubuelos	43	158	3,67	12,88
Cenicientos	77	184	2,39	13,86
Cercedilla	272	1.271	4,67	14,92
Cervera de Buitrago	9	21	2,33	9,25
Ciempozuelos	536	3.332	6,22	10,96

1. Unidades locales, ocupados, empleo medio por local y antigüedad media en años de las unidades locales clasificadas por municipios (distritos en el municipio de Madrid) (Cont.)

	Unidades Locales	Ocupados	Empleo medio	Antigüedad media
Cobefía	160	805	5,03	10,39
Colmenar del Arroyo	42	223	5,31	14,48
Colmenar de Oreja	308	1.017	3,30	13,73
Colmenarejo	193	764	3,96	11,61
Colmenar Viejo	1.545	7.975	5,16	11,79
Collado Mediano	174	562	3,23	10,53
Collado Villalba	2.268	10.935	4,82	10,84
Corpa	16	30	1,88	20,81
Coslada	3.290	24.660	7,50	12,30
Cubas de la Sagra	109	599	5,50	11,14
Chapinería	81	200	2,47	10,38
Chinchón	255	955	3,75	15,03
Daganzo de Arriba	303	2.870	9,47	11,02
Escorial (El)	369	1.139	3,09	12,13
Estremera	59	193	3,27	14,72
Fresnedillas de la Oliva	32	45	1,41	13,45
Fresno de Torote	32	84	2,63	7,22
Fuenlabrada	7.466	43.211	5,79	11,62
Fuente el Saz de Jarama	322	1.643	5,10	10,91
Fuentidueña de Tajo	53	234	4,42	13,00
Galapagar	857	3.170	3,70	10,21
Garganta de los Montes	22	58	2,64	16,05
Gargantilla del Lozoya y Pinilla de B.	22	37	1,68	15,14
Gascones	14	46	3,29	14,92
Getafe	5.154	50.140	9,73	14,33
Griñón	403	3.400	8,44	10,47
Guadalix de la Sierra	162	389	2,40	12,33
Guadarrama	489	2.123	4,34	11,49
Hiruela (La)	5	8	1,60	5,50
Horcajo de la Sierra	10	26	2,60	9,90
Horcajuelo de la Sierra	8	13	1,63	9,25
Hoyo de Manzanares	181	497	2,75	11,48
Humanes de Madrid	1.688	12.710	7,53	9,47
Leganés	5.978	41.932	7,01	14,23
Loeches	265	1.876	7,08	12,41
Lozoya	30	77	2,57	17,69
Lozoyuela-Navas-Sieteiglesias	48	196	4,08	16,39
Madarcos	2	3	1,50	24,00
Madrid	162.445	1.441.530	8,87	13,56
Centro	15.393	137.752	8,95	13,30

1. Unidades locales, ocupados, empleo medio por local y antigüedad media en años de las unidades locales clasificadas por municipios (distritos en el municipio de Madrid) (Cont.)

	Unidades Locales	Ocupados	Empleo medio	Antigüedad media
Arganzuela	5.137	49.031	9,54	12,17
Retiro	7.479	82.634	11,05	14,11
Salamanca	18.982	151.885	8,00	14,49
Chamartín	13.657	136.597	10,00	13,35
Tetuán	12.248	106.665	8,71	13,68
Chamberí	15.152	124.494	8,22	14,61
Fuencarral-El Pardo	6.699	64.078	9,57	13,09
Moncloa-Aravaca	6.252	57.976	9,27	13,31
Latina	6.911	23.144	3,35	14,73
Carabanchel	8.737	38.013	4,35	14,30
Usera	3.505	21.054	6,01	12,81
Puente de Vallecas	6.627	28.409	4,29	12,55
Moratalaz	2.143	7.785	3,63	13,34
Ciudad Lineal	10.058	72.304	7,19	13,44
Hortaleza	4.903	41.304	8,42	12,45
Villaverde	3.889	27.938	7,18	11,66
Villa de Vallecas	2.068	15.558	7,52	11,98
Vicalvaro	1.288	7.821	6,07	11,82
San Blas	4.583	75.243	16,42	12,67
Barajas	1.381	29.990	21,72	12,30
No consta distrito	5.353	141.855	26,50	13,74
Majadahonda	1.974	13.573	6,88	9,96
Manzanares el Real	188	577	3,07	11,97
Meco	267	1.859	6,96	10,16
Mejorada del Campo	1.034	5.709	5,52	11,16
Miraflores de la Sierra	218	770	3,53	13,69
Molar (El)	235	880	3,74	14,41
Molinos (Los)	143	532	3,72	14,63
Montejo de la Sierra	32	104	3,25	10,75
Moraleja de Enmedio	365	2.141	5,87	10,43
Moralzarzal	272	1.120	4,12	9,25
Morata de Tajuña	226	1.327	5,87	14,44
Móstoles	6.410	32.516	5,07	12,41
Navacerrada	124	488	3,94	16,21
Navalafuente	26	58	2,23	13,83
Navalagamella	47	113	2,40	10,98
Navalcarnero	782	5.110	6,53	12,96
Navarredonda y San Mamés	2	2	1,00	5,00
Navas del Rey	102	390	3,82	13,21
Nuevo Baztán	180	554	3,08	8,36
Olmeda de las Fuentes	10	51	5,10	12,70
Orusco de Tajuña	29	74	2,55	17,54
Paracuellos de Jarama	574	4.192	7,30	11,73
Parla	2.528	9.899	3,92	11,50

1. Unidades locales, ocupados, empleo medio por local y antigüedad media en años de las unidades locales clasificadas por municipios (distritos en el municipio de Madrid) (Cont.)

	Unidades Locales	Ocupados	Empleo medio	Antigüedad media
Patones	26	58	2,23	15,42
Pedrezuela	101	371	3,67	10,00
Pelayos de la Presa	92	290	3,15	11,79
Perales de Tajuña	123	421	3,42	17,15
Pezuela de las Torres	24	63	2,63	14,55
Pinilla del Valle	11	27	2,45	10,73
Pinto	1.663	17.781	10,69	11,53
Piñuécar-Gandullas	8	28	3,50	7,38
Pozuelo de Alarcón	3.207	35.001	10,91	10,84
Pozuelo del Rey	19	47	2,47	11,83
Prádena del Rincón	4	64	16,00	9,50
Puebla de la Sierra	4	10	2,50	14,50
Puentes Viejas	15	33	2,20	8,67
Quijorna	35	74	2,11	11,91
Rascafría	114	388	3,40	15,24
Redueña	13	62	4,77	10,23
Ribatejada	17	53	3,12	12,53
Rivas-Vaciamadrid	1.225	8.479	6,92	9,00
Robledillo de la Jara	7	21	3,00	7,43
Robledo de Chavela	142	388	2,73	14,62
Robregordo	6	9	1,50	13,17
Rozas de Madrid (Las)	2.882	29.081	10,09	8,44
Rozas de Puerto Real	21	79	3,76	16,95
San Agustín de Guadalix	292	2.955	10,12	10,38
San Fernando de Henares	1.881	18.418	9,79	11,93
San Lorenzo de El Escorial	660	3.263	4,94	13,57
San Martín de la Vega	629	3.705	5,89	10,84
San Martín de Valdeiglesias	398	1.494	3,75	14,68
San Sebastián de los Reyes	2.970	33.149	11,16	9,59
Santa María de la Alameda	43	80	1,86	13,30
Santorcaz	28	56	2,00	13,70
Santos de la Humosa (Los)	45	111	2,47	16,47
Serna del Monte (La)	13	34	2,62	10,80
Serranillos del Valle	107	383	3,58	7,29
Sevilla la Nueva	245	964	3,93	9,13
Somosierra	9	22	2,44	13,11
Soto del Real	243	1.011	4,16	11,55
Talamanca de Jarama	77	253	3,29	11,75
Tielmes	91	431	4,74	13,87
Titulcia	38	113	2,97	17,58
Torrejón de Ardoz	4.019	27.499	6,84	12,62
Torrejón de la Calzada	344	2.034	5,91	9,46

1. Unidades locales, ocupados, empleo medio por local y antigüedad media en años de las unidades locales clasificadas por municipios (distritos en el municipio de Madrid) (Cont.)

	Unidades Locales	Ocupados	Empleo medio	Antigüedad media
Torrejón de Velasco	112	461	4,12	12,07
Torrelaguna	158	703	4,45	16,64
Torrelodones	589	2.851	4,84	9,98
Torremocha de Jarama	23	186	8,09	8,73
Torres de la Alameda	278	2.489	8,95	10,73
Tres Cantos	1.534	26.584	17,33	10,12
Valdaracete	20	102	5,10	17,61
Valdeavero	18	52	2,89	18,12
Valdelaguna	27	60	2,22	15,19
Valdemanco	29	65	2,24	15,33
Valdemaqueda	34	144	4,24	12,19
Valdemorillo	348	1.178	3,39	11,36
Valdemoro	1.744	14.677	8,42	9,50
Valdeolmos-Alalpardo	85	540	6,35	10,30
Valdepiélagos	20	43	2,15	15,75
Valdetorres de Jarama	127	437	3,44	10,78
Valdilecha	94	257	2,73	11,99
Valverde de Alcalá	13	58	4,46	8,38
Velilla de San Antonio	396	3.152	7,96	9,53
Vellón (El)	40	87	2,18	12,38
Venturada	52	132	2,54	9,88
Villaconejos	119	325	2,73	13,09
Villa del Prado	218	607	2,78	13,50
Villalbilla	291	1.645	5,65	9,50
Villamanrique de Tajo	26	67	2,58	16,04
Villamanta	70	240	3,43	12,76
Villamantilla	33	106	3,21	25,85
Villanueva de la Cañada	539	2.953	5,48	8,36
Villanueva del Pardillo	250	1.108	4,43	9,57
Villanueva de Perales	39	88	2,26	11,49
Villar del Olmo	45	102	2,27	10,33
Villarejo de Salvanés	299	1.862	6,23	14,11
Villaviciosa de Odón	1.067	6.059	5,68	9,99
Villavieja del Lozoya	9	24	2,67	9,00
Zarzalejo	59	301	5,10	13,86

Unidades locales y ocupados de la corona metropolitana y municipios no metropolitanos

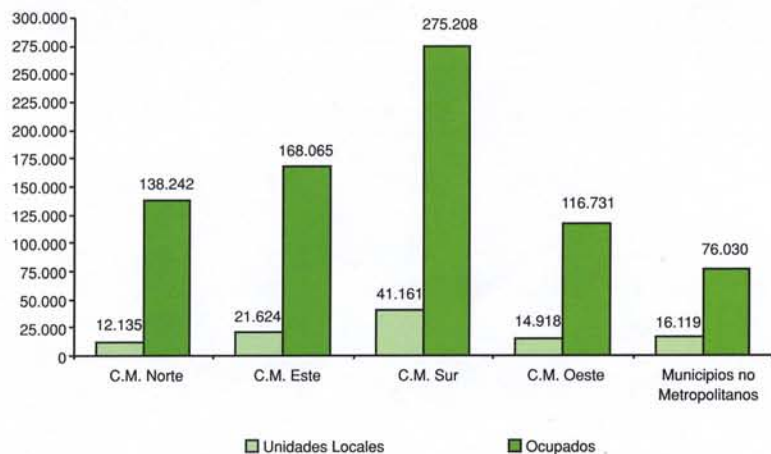

Unidades locales y ocupados del municipio de Madrid

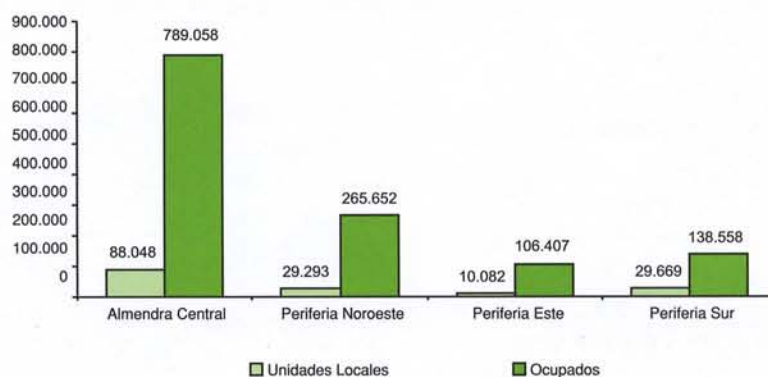

Antigüedad media de las unidades locales del área metropolitana y municipios no metropolitanos

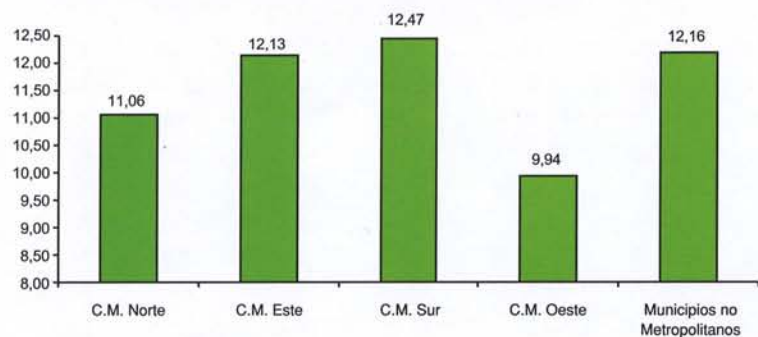

Antigüedad media de las unidades locales del municipio de Madrid

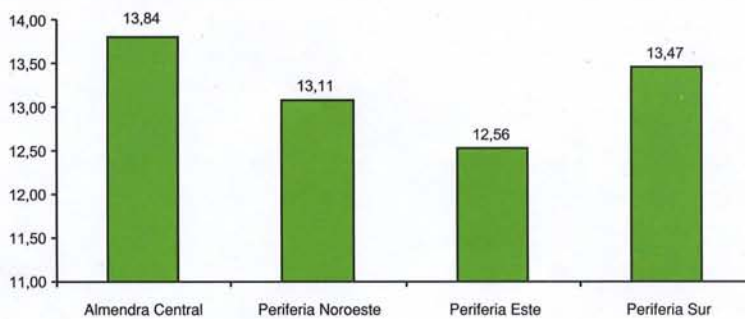

2. Porcentaje de unidades locales y ocupados clasificados por municipios (distritos en el municipio de Madrid) según el sector económico

% horizontal

	Unidades Locales				Ocupados			
	Industria	Construc.	Comercio	Servicios	Industria	Construc.	Comercio	Servicios
TOTAL	8,79	7,54	33,52	50,15	13,09	8,10	19,27	59,55
Acebeda (La)	0,00	11,11	11,11	77,78	0,00	7,69	7,69	84,62
Ajalvir	44,60	7,28	26,06	22,07	57,44	7,69	17,36	17,51
Alameda del Valle	0,00	0,00	30,77	69,23	0,00	0,00	10,81	89,19
Alamo (El)	14,12	12,21	31,30	42,37	13,51	22,18	16,46	47,85
Alcalá de Henares	8,55	9,04	37,69	44,71	27,50	8,30	23,21	40,99
Alcobendas	7,92	5,79	40,36	45,93	14,56	5,01	32,22	48,22
Alcorcón	9,82	8,26	40,35	41,58	11,98	9,55	34,69	43,78
Aldea del Fresno	12,63	12,63	27,37	47,37	10,92	11,78	17,53	59,77
Algete	17,77	9,95	32,82	39,45	24,90	16,28	27,68	31,14
Alpedrete	10,71	12,80	30,06	46,43	13,21	22,16	18,58	46,05
Ambite	0,00	15,38	30,77	53,85	0,00	11,76	23,53	64,71
Anchuelo	7,41	18,52	33,33	40,74	12,07	20,69	32,76	34,48
Aranjuez	8,48	6,81	42,45	42,27	30,59	6,01	24,06	39,34
Arganda del Rey	32,57	8,98	31,22	27,23	51,24	9,55	17,21	21,99
Arroyomolinos	2,43	6,47	52,56	38,54	0,50	3,65	63,58	32,26
Atazar (El)	14,29	0,00	0,00	85,71	68,00	0,00	0,00	32,00
Batres	5,13	20,51	28,21	46,15	2,42	42,74	11,29	43,55
Becerril de la Sierra	8,05	16,67	31,61	43,68	7,04	23,15	17,59	52,22
Belmonte de Tajo	31,25	6,25	29,17	33,33	30,77	5,59	10,49	53,15
Berzosa del Lozoya	0,00	30,00	0,00	70,00	0,00	46,67	0,00	53,33
Berrueco (El)	15,00	15,00	20,00	50,00	6,06	12,12	18,18	63,64
Boadilla del Monte	7,56	9,89	25,37	57,18	3,25	5,31	8,65	82,78
Boalo (El)	11,04	23,38	23,38	42,21	22,29	23,99	9,34	44,37
Braojos	0,00	25,00	12,50	62,50	0,00	39,13	8,70	52,17
Brea de Tajo	0,00	17,65	35,29	47,06	0,00	12,50	25,00	62,50
Brunete	9,47	8,71	34,85	46,97	8,52	6,44	21,00	64,03
Buitrago del Lozoya	5,71	10,48	36,19	47,62	3,88	7,04	14,81	74,27
Bustarviejo	15,74	10,19	25,93	48,15	23,48	12,88	15,15	48,48
Cabanillas de la Sierra	10,34	10,34	24,14	55,17	21,69	14,46	12,05	51,81
Cabrera (La)	9,52	12,70	32,54	45,24	15,82	8,31	24,66	51,21
Cadalso de los Vidrios	18,05	17,29	29,32	35,34	27,54	17,62	19,85	34,99
Camarma de Esteruelas	25,77	17,18	22,70	34,36	69,72	11,48	8,24	10,57
Campo Real	24,74	9,79	36,08	29,38	59,86	8,67	11,06	20,41
Canencia	6,90	24,14	17,24	51,72	12,00	29,00	4,00	55,00
Carabaña	5,56	3,70	35,19	55,56	8,89	1,48	19,26	70,37
Casarrubuelos	20,93	13,95	30,23	34,88	36,71	13,92	12,03	37,34
Cenicientos	13,16	6,58	43,42	36,84	20,77	13,11	21,86	44,26
Cercedilla	7,17	13,96	27,55	51,32	3,17	6,97	10,53	79,33
Cervera de Buitrago	0,00	0,00	0,00	100,00	0,00	0,00	0,00	100,00
Ciempozuelos	13,86	9,93	33,90	42,32	19,97	7,82	18,05	54,17

2. Porcentaje de unidades locales y ocupados clasificados por municipios (distritos en el municipio de Madrid) según el sector económico (Cont.)

% horizontal

	Unidades Locales				Ocupados			
	Industria	Construc.	Comercio	Servicios	Industria	Construc.	Comercio	Servicios
Cobeña	15,09	11,32	25,16	48,43	22,82	9,98	21,20	46,01
Colmenar del Arroyo	7,32	14,63	36,59	41,46	4,95	15,77	5,41	73,87
Colmenar de Oreja	15,41	18,36	40,66	25,57	28,21	28,30	21,79	21,70
Colmenarejo	6,28	24,08	23,56	46,07	6,56	32,55	11,68	49,21
Colmenar Viejo	9,78	11,49	36,33	42,40	20,73	11,73	26,31	41,22
Collado Mediano	5,78	16,76	28,90	48,55	6,65	33,99	15,29	44,06
Collado Villalba	7,38	8,18	39,71	44,72	11,15	7,31	33,31	48,22
Corpa	12,50	12,50	43,75	31,25	13,33	13,33	23,33	50,00
Coslada	9,11	8,89	36,50	45,49	16,04	8,47	23,29	52,20
Cubas de la Sagra	26,17	17,76	20,56	35,51	51,09	12,40	20,27	16,25
Chapinería	16,46	11,39	37,97	34,18	14,14	7,07	25,76	53,03
Chinchón	15,81	6,32	39,53	38,34	22,14	7,42	21,08	49,36
Daganzo de Arriba	30,77	6,35	25,75	37,12	58,69	6,54	10,70	24,06
Escorial (El)	9,09	10,19	32,51	48,21	8,83	15,36	23,39	52,43
Estremera	9,09	16,36	30,91	43,64	5,82	15,87	8,99	69,31
Fresnedillas de la Oliva	10,00	16,67	13,33	60,00	11,63	16,28	11,63	60,47
Fresno de Torote	20,00	16,67	16,67	46,67	19,51	24,39	7,32	48,78
Fuenlabrada	16,98	9,68	36,43	36,91	33,79	9,64	23,92	32,65
Fuente el Saz de Jarama	14,56	11,08	32,91	41,46	38,36	14,23	16,86	30,54
Fuentidueña de Tajo	9,62	11,54	34,62	44,23	35,78	3,45	15,95	44,83
Galapagar	6,95	14,84	29,56	48,65	4,93	25,80	21,78	47,49
Garganta de los Montes	22,73	18,18	18,18	40,91	36,21	13,79	8,62	41,38
Gargantilla del Lozoya y Pinilla de B.	9,09	13,64	18,18	59,09	10,81	13,51	10,81	64,86
Gascones	0,00	21,43	35,71	42,86	0,00	34,78	34,78	30,43
Getafe	8,29	10,31	39,55	41,84	14,89	10,54	24,13	50,44
Griñón	27,57	10,03	28,07	34,34	40,37	5,01	19,20	35,42
Guadalix de la Sierra	7,55	18,87	35,22	38,36	11,92	15,28	37,82	34,97
Guadarrama	9,05	11,73	30,86	48,35	7,88	12,64	25,47	54,01
Hiruela (La)	20,00	20,00	0,00	60,00	12,50	12,50	0,00	75,00
Horcajo de la Sierra	10,00	20,00	20,00	50,00	3,85	11,54	30,77	53,85
Horcajuelo de la Sierra	0,00	12,50	25,00	62,50	0,00	23,08	15,38	61,54
Hoyo de Manzanares	3,98	15,91	29,55	50,57	3,27	15,92	21,84	58,98
Humanes de Madrid	40,65	9,11	29,23	21,01	53,33	10,90	17,68	18,09
Leganés	9,80	9,84	40,15	40,21	15,23	12,29	29,70	42,78
Loeches	36,54	11,15	26,15	26,15	65,45	6,07	10,37	18,11
Lozoya	13,33	20,00	26,67	40,00	23,38	7,79	14,29	54,55
Lozoyuela-Navas-Sieteiglesias	8,33	10,42	41,67	39,58	5,61	15,31	33,16	45,92
Madarcos	0,00	50,00	0,00	50,00	0,00	66,67	0,00	33,33
Madrid	6,55	6,19	32,27	55,00	8,64	7,35	16,49	67,52

2. Porcentaje de unidades locales y ocupados clasificados por municipios (distritos en el municipio de Madrid) según el sector económico (Cont.)

% horizontal

	Unidades Locales				Ocupados			
	Industria	Construc.	Comercio	Servicios	Industria	Construc.	Comercio	Servicios
Centro	4,39	2,43	34,67	58,51	2,58	2,75	15,14	79,53
Arganzuela	4,71	6,08	37,03	52,18	12,96	11,36	20,12	55,56
Retiro	4,65	5,73	26,56	63,07	3,74	5,81	9,91	80,55
Salamanca	4,34	4,10	25,67	65,88	6,00	5,50	17,45	71,05
Chamartín	5,42	7,15	23,01	64,43	9,17	9,87	10,45	70,51
Tetuán	7,25	7,87	28,80	56,08	6,46	10,08	16,20	67,25
Chamberí	4,27	3,79	24,51	67,42	5,21	5,87	11,05	77,88
Fuencarral-El Pardo	6,34	7,45	34,08	52,12	8,41	5,85	20,89	64,86
Moncloa-Aravaca	5,27	5,95	24,46	64,33	4,34	7,50	14,24	73,93
Latina	8,11	7,92	41,81	42,15	10,19	11,54	25,73	52,55
Carabanchel	11,75	7,94	41,69	38,61	15,37	12,63	26,39	45,61
Usera	9,59	8,19	42,23	39,99	14,06	17,27	19,30	49,37
Puente de Vallecas	8,22	8,30	41,95	41,53	8,14	11,73	25,77	54,36
Moratalaz	4,19	8,85	37,41	49,55	2,67	11,15	21,41	64,78
Ciudad Lineal	7,34	7,69	36,53	48,44	7,21	9,98	18,31	64,51
Hortaleza	7,76	8,08	32,70	51,46	12,40	6,50	22,87	58,23
Villaverde	11,13	9,79	39,94	39,14	29,85	20,05	16,33	33,77
Villa de Vallecas	14,42	8,87	36,97	39,75	18,86	15,99	19,62	45,53
Vicalvaro	8,24	8,79	37,17	45,80	7,53	16,30	18,38	57,79
San Blas	12,91	8,13	32,97	45,99	21,48	5,37	24,51	48,64
Barajas	7,10	9,00	29,65	54,25	30,15	10,25	18,04	41,56
No consta distrito	5,61	2,93	46,77	44,70	5,30	1,55	14,51	78,64
Majadahonda	4,90	5,11	34,93	55,06	3,28	10,00	29,35	57,37
Manzanares el Real	7,57	13,51	26,49	52,43	8,36	16,38	20,03	55,23
Meco	23,86	16,67	23,48	35,98	34,39	21,08	20,92	23,61
Mejorada del Campo	29,87	10,48	27,91	31,73	41,39	8,88	20,00	29,74
Miraflores de la Sierra	8,61	9,57	35,89	45,93	6,83	26,15	20,50	46,52
Molar (El)	9,57	13,04	37,39	40,00	24,80	13,83	25,14	36,23
Molinos (Los)	4,96	19,86	22,70	52,48	4,00	16,95	18,86	60,19
Montejo de la Sierra	9,38	9,38	34,38	46,88	4,81	14,42	12,50	68,27
Moraleja de Enmedio	37,78	12,78	25,28	24,17	46,53	8,83	16,53	28,12
Moralzarzal	6,74	18,35	30,71	44,19	4,48	16,14	23,32	56,05
Morata de Tajuña	15,11	10,67	37,33	36,89	40,57	7,47	10,11	41,86
Móstoles	9,18	9,42	39,11	42,29	24,54	9,50	23,51	42,45
Navacerrada	7,38	14,75	21,31	56,56	3,50	22,43	8,64	65,43
Navalafuente	3,85	3,85	42,31	50,00	1,72	12,07	22,41	63,79
Navalagamella	6,52	10,87	21,74	60,87	4,46	27,68	14,29	53,57
Navalcarnero	15,32	12,74	31,02	40,93	23,23	7,59	18,87	50,31
Navarredonda y San Mamés	0,00	0,00	0,00	100,00	0,00	0,00	0,00	100,00
Navas del Rey	14,85	12,87	33,66	38,61	26,22	22,88	25,45	25,45
Nuevo Baztán	4,52	20,34	27,12	48,02	2,07	28,38	20,68	48,87
Olmeda de las Fuentes	0,00	40,00	20,00	40,00	0,00	76,47	3,92	19,61
Orusco de Tajuña	10,34	24,14	34,48	31,03	10,81	32,43	27,03	29,73
Paracuellos de Jarama	35,48	8,42	28,32	27,78	55,17	11,21	12,60	21,02

2. Porcentaje de unidades locales y ocupados clasificados por municipios (distritos en el municipio de Madrid) según el sector económico (Cont.)

% horizontal

	Unidades Locales				Ocupados			
	Industria	Construc.	Comercio	Servicios	Industria	Construc.	Comercio	Servicios
Parla	8,05	12,23	38,94	40,79	15,10	15,06	29,41	40,43
Patones	0,00	3,85	38,46	57,69	0,00	1,72	22,41	75,86
Pedrezuela	5,94	15,84	22,77	55,45	9,97	16,71	8,89	64,42
Pelayos de la Presa	9,89	15,38	31,87	42,86	6,23	14,53	26,30	52,94
Perales de Tajuña	22,95	11,48	36,89	28,69	25,48	11,06	30,77	32,69
Pezuela de las Torres	4,35	8,70	56,52	30,43	1,61	16,13	29,03	53,23
Pinilla del Valle	9,09	27,27	18,18	45,45	29,63	18,52	7,41	44,44
Pinto	17,77	10,04	33,72	38,47	34,81	10,46	21,43	33,30
Piñuécar-Gandullas	0,00	0,00	12,50	87,50	0,00	0,00	3,57	96,43
Pozuelo de Alarcón	4,88	7,94	26,66	60,51	4,79	8,08	17,62	69,51
Pozuelo del Rey	5,26	10,53	31,58	52,63	2,13	4,26	14,89	78,72
Prádena del Rincón	25,00	0,00	25,00	50,00	1,56	0,00	1,56	96,88
Puebla de la Sierra	0,00	0,00	75,00	25,00	0,00	0,00	60,00	40,00
Puentes Viejas	13,33	13,33	20,00	53,33	9,09	6,06	6,06	78,79
Quijorna	2,86	14,29	25,71	57,14	1,35	21,62	17,57	59,46
Rascafría	10,62	13,27	26,55	49,56	9,82	13,70	10,85	65,63
Redueña	7,69	7,69	30,77	53,85	8,06	4,84	8,06	79,03
Ribatejada	11,76	17,65	29,41	41,18	22,64	11,32	16,98	49,06
Rivas-Vaciamadrid	10,70	10,05	36,36	42,89	19,55	12,21	27,75	40,49
Robledillo de la Jara	0,00	0,00	0,00	100,00	0,00	0,00	0,00	100,00
Robledo de Chavela	9,93	12,77	35,46	41,84	5,70	32,64	19,95	41,71
Robregordo	0,00	0,00	16,67	83,33	0,00	0,00	0,00	100,00
Rozas de Madrid (Las)	4,65	6,73	34,17	54,46	7,37	10,66	23,10	58,87
Rozas de Puerto Real	0,00	19,05	19,05	61,90	0,00	26,58	5,06	68,35
San Agustín de Guadalix	7,67	9,06	34,49	48,78	38,88	2,95	33,86	24,31
San Fernando de Henares	15,53	8,09	36,53	39,85	23,45	5,01	28,03	43,50
San Lorenzo de El Escorial	6,40	9,15	32,77	51,68	5,50	7,15	20,23	67,12
San Martín de la Vega	14,93	11,88	36,28	36,92	25,30	9,46	30,56	34,68
San Martín de Valdeiglesias	10,26	13,33	35,13	41,28	9,15	21,72	20,98	48,15
San Sebastián de los Reyes	8,74	10,59	35,56	45,12	11,77	10,40	23,82	54,02
Santa María de la Alameda	11,90	21,43	30,95	35,71	12,66	36,71	15,19	35,44
Santorcaz	0,00	10,71	39,29	50,00	0,00	8,93	41,07	50,00
Santos de la Humosa (Los)	9,30	4,65	46,51	39,53	33,94	6,42	24,77	34,86
Serna del Monte (La)	7,69	15,38	7,69	69,23	17,65	8,82	11,76	61,76
Serranillos del Valle	27,88	19,23	20,19	32,69	28,91	22,55	13,00	35,54
Sevilla la Nueva	12,76	16,87	27,16	43,21	15,07	21,41	19,75	43,76
Somosierra	0,00	0,00	44,44	55,56	0,00	0,00	63,64	36,36
Soto del Real	4,94	12,35	27,98	54,73	4,85	9,79	20,87	64,49
Talamanca de Jarama	23,68	17,11	19,74	39,47	31,75	13,49	14,68	40,08
Tielmes	19,78	14,29	32,97	32,97	24,59	7,89	28,07	39,44
Titulcia	13,16	7,89	31,58	47,37	19,47	11,50	19,47	49,56

2. Porcentaje de unidades locales y ocupados clasificados por municipios (distritos en el municipio de Madrid) según el sector económico (Cont.)

% horizontal

	Unidades Locales				Ocupados			
	Industria	Construc.	Comercio	Servicios	Industria	Construc.	Comercio	Servicios
Torrejón de Ardoz	13,74	6,90	37,70	41,66	32,32	5,60	23,68	38,40
Torrejón de la Calzada	27,89	14,84	29,08	28,19	29,61	25,01	26,35	19,03
Torrejón de Velasco	22,32	18,75	26,79	32,14	44,47	19,74	16,27	19,52
Torrelaguna	8,23	14,56	30,38	46,84	20,77	26,32	11,52	41,39
Torrelodones	5,00	7,59	29,14	58,28	3,45	9,29	13,13	74,13
Torremocha de Jarama	13,64	4,55	22,73	59,09	2,70	2,16	4,32	90,81
Torres de la Alameda	27,80	11,19	25,63	35,38	32,44	16,52	20,10	30,95
Tres Cantos	7,69	4,64	31,01	56,66	27,22	4,92	15,38	52,48
Valdaracete	20,00	0,00	40,00	40,00	41,18	0,00	40,20	18,63
Valdeavero	16,67	5,56	38,89	38,89	11,54	5,77	15,38	67,31
Valdelaguna	22,22	14,81	29,63	33,33	26,67	8,33	16,67	48,33
Valdemanco	20,69	13,79	24,14	41,38	49,23	9,23	12,31	29,23
Valdemaqueda	3,13	37,50	31,25	28,13	1,41	57,75	7,04	33,80
Valdemorillo	9,97	12,32	27,86	49,85	21,49	9,59	19,43	49,49
Valdemoro	21,27	8,70	34,01	36,02	22,99	9,49	42,24	25,28
Valdeolmos-Alalparto	22,22	13,58	25,93	38,27	63,43	7,09	5,97	23,51
Valdepiélagos	10,00	15,00	30,00	45,00	13,95	25,58	13,95	46,51
Valdetorres de Jarama	12,10	24,19	28,23	35,48	16,34	32,68	17,07	33,90
Valdilecha	24,73	8,60	30,11	36,56	33,59	11,33	21,88	33,20
Valverde de Alcalá	8,33	0,00	33,33	58,33	1,75	0,00	8,77	89,47
Velilla de San Antonio	20,00	12,66	26,84	40,51	27,55	14,95	41,00	16,50
Vellón (EI)	23,68	13,16	23,68	39,47	25,88	12,94	24,71	36,47
Venturada	15,69	15,69	27,45	41,18	17,56	16,03	12,21	54,20
Villaconejos	13,56	9,32	44,92	32,20	26,85	7,41	39,51	26,23
Villa del Prado	5,16	17,84	30,52	46,48	3,65	19,27	20,10	56,98
Villalbilla	25,52	13,99	23,78	36,71	29,53	32,46	9,70	28,31
Villamanrique de Tajo	12,00	16,00	36,00	36,00	12,12	40,91	15,15	31,82
Villamanta	8,70	17,39	37,68	36,23	18,22	11,86	17,80	52,12
Villamantilla	15,15	15,15	15,15	54,55	43,40	14,15	13,21	29,25
Villanueva de la Cañada	5,84	7,72	26,55	59,89	4,11	8,02	12,64	75,23
Villanueva del Pardillo	6,50	15,85	36,99	40,65	11,25	18,87	23,96	45,92
Villanueva de Perales	0,00	17,95	38,46	43,59	0,00	22,73	36,36	40,91
Villar del Olmo	13,33	20,00	22,22	44,44	11,76	33,33	11,76	43,14
Villarejo de Salvanés	19,46	8,72	38,59	33,22	62,71	5,59	14,45	17,25
Villaviciosa de Odón	6,18	11,61	31,87	50,33	10,25	14,16	22,40	53,19
Villavieja del Lozoya	11,11	11,11	33,33	44,44	16,67	4,17	12,50	66,67
Zarzalejo	18,64	30,51	16,95	33,90	14,29	33,89	3,65	48,17

Empleo medio de las unidades locales por sector de actividad

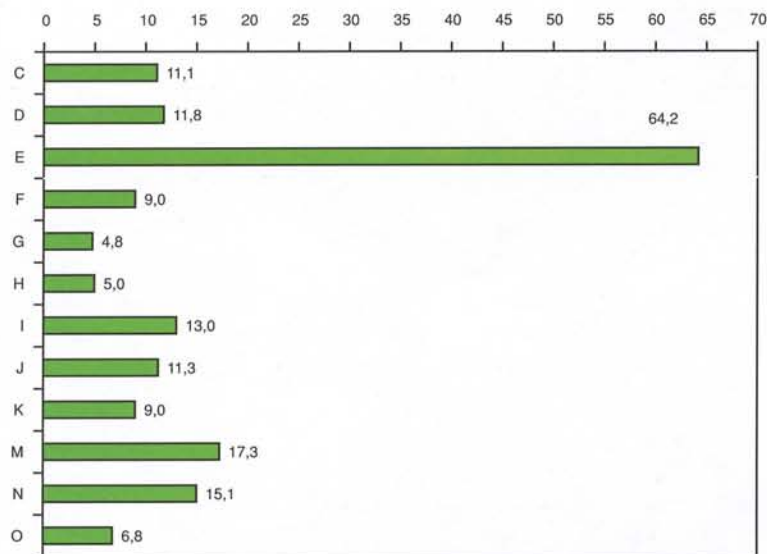

- C Industrias extractivas
- D Industrias manufactureras
- E Producción y distribución de energía eléctrica, gas y agua
- F Construcción
- G Comercio, rep. veh. de motor, motoc. y ciclomotores y artículos personales.
- H Hostelería
- I Transporte, almacenamiento y comunicaciones
- J Intermediación financiera
- K Actividades inmobiliarias y de alquiler; servicios empresariales
- M Educación
- N Actividades sanitarias y veterinarias, servicios sociales
- O Otras actividades sociales y de servicios prestados a la comunidad

Relación ordenada de las actividades más importantes según proporción de unidades locales.

52 Comercio al por menor, excepto el comercio de vehículos de motor, motocicletas y ciclomotores; reparación de efectos personales.	24,16%
74 Otras actividades empresariales.	11,60%
55 Hostelería.	10,26%
45 Construcción.	7,54%
51 Comercio al por mayor e intermediarios del comercio, excepto de vehículos de motor y motocicletas.	6,28%
70 Actividades inmobiliarias.	4,73%
85 Actividades sanitarias y veterinarias; servicios sociales.	3,61%
93 Actividades diversas de servicios personales.	3,39%
50 Venta, mantenimiento y reparación de vehículos de motor, motocicletas.	3,08%
60 Transporte terrestre. Transporte por tubería.	2,63%

Relación ordenada de las actividades más importantes según proporción de ocupados.

74 Otras actividades empresariales.	13,93%
52 Comercio al por menor, excepto el comercio de vehículos de motor, motocicletas y ciclomotores; reparación de efectos personales y enseres domésticos.	10,68%
45 Construcción.	8,10%
85 Actividades sanitarias y veterinarias; servicios sociales.	6,50%
55 Hostelería.	6,13%
51 Comercio al por mayor e intermediarios del comercio, excepto de vehículos de motor y motocicletas.	6,12%
75 Administración pública, defensa y seguridad social obligatoria.	4,72%
80 Educación.	4,02%
72 Actividades informáticas.	3,64%
65 Intermediación financiera, excepto seguros y planes de pensiones.	3,08%

3. Unidades locales y ocupados clasificados por estrato de empleo según el sector económico

	Total	Industria	Construc.	Comercio	Servicios	No consta
UNIDADES LOCALES						
TOTAL	268.402	23.207	19.896	88.497	132.410	4.392
De 1 a 2	160.719	10.692	10.004	58.968	77.516	3.539
De 3 a 4	38.149	3.438	3.076	12.689	18.777	169
De 5 a 9	30.703	3.715	2.944	7.957	15.966	121
De 10 a 19	17.284	2.578	1.874	3.566	9.215	51
De 20 a 49	10.236	1.747	1.203	2.085	5.180	21
De 50 a 99	3.244	462	372	534	1.869	7
De 100 a 199	1.536	235	145	196	957	3
De 200 a 499	1.047	153	71	136	684	3
Más de 499	338	49	10	45	233	1
No consta	5.146	138	197	2.321	2.013	477
OCUPADOS						
TOTAL	2.215.806	288.642	178.727	424.963	1.313.540	9.934
De 1 a 2	204.670	13.810	12.849	76.208	98.107	3.696
De 3 a 4	129.569	11.743	10.513	42.899	63.836	578
De 5 a 9	197.179	24.282	19.076	50.566	102.444	811
De 10 a 19	227.898	34.339	24.847	46.798	121.258	656
De 20 a 49	305.042	52.273	35.064	61.769	155.362	574
De 50 a 99	219.152	31.187	24.814	34.954	127.762	435
De 100 a 199	205.475	31.208	19.319	25.445	129.085	418
De 200 a 499	318.401	43.520	20.463	41.732	211.917	769
Más de 499	408.420	46.280	11.782	44.592	303.769	1.997
No consta	0	0	0	0	0	0

Porcentaje de unidades locales por estrato de empleo según sector económico

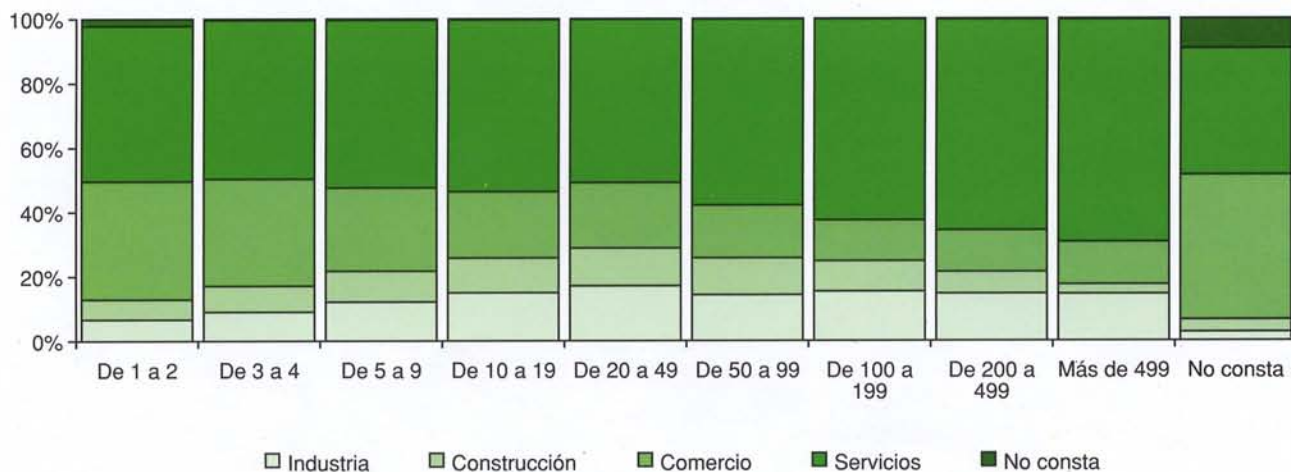

4. Porcentaje de unidades locales clasificadas por estrato de empleo según el tipo de unidad jurídica

	% horizontal			
	Sociedades Anónimas	Sociedades Limitadas	Otras Sociedades	Personas Físicas
TOTAL	15,01	38,78	8,64	37,57
De 1 a 2	6,62	33,62	7,21	52,55
De 3 a 4	15,14	51,31	9,21	24,34
De 5 a 9	23,07	53,08	12,74	11,11
De 10 a 19	43,27	46,10	6,85	3,78
De 20 a 49	49,34	37,87	11,36	1,43
De 50 a 99	57,59	25,73	16,15	0,53
De 100 a 199	59,96	20,77	19,14	0,13
De 200 a 499	57,65	11,38	30,78	0,19
Más de 499	65,88	10,09	24,04	0,00
No consta	7,66	14,78	11,99	65,57

5. Porcentaje de unidades locales clasificadas por sector económico según el tipo de unidad jurídica

	% horizontal			
	Sociedades Anónimas	Sociedades Limitadas	Otras Sociedades	Personas Físicas
TOTAL	15,01	38,78	8,64	37,57
Industria	20,99	45,26	4,88	28,87
Construcción	12,66	53,37	9,77	24,21
Comercio	14,22	33,61	4,07	48,09
Servicios	15,02	39,06	12,25	33,68
No consta	8,69	31,64	5,48	54,20

Porcentaje de unidades locales clasificadas por el tipo de unidad local según el tipo de unidad jurídica

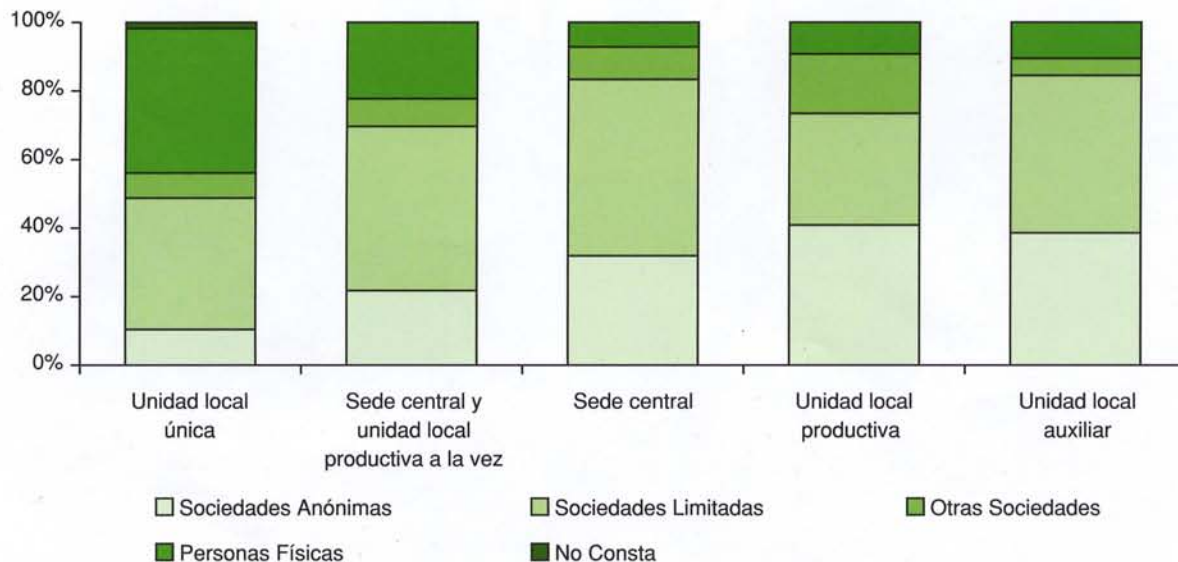

Distribución de unidades locales por sectores de actividad económica

Unidades locales de industria

Nº de unidades locales

- Menos de 10
- De 10 a 49
- De 50 a 249
- De 250 a 499
- Más de 499

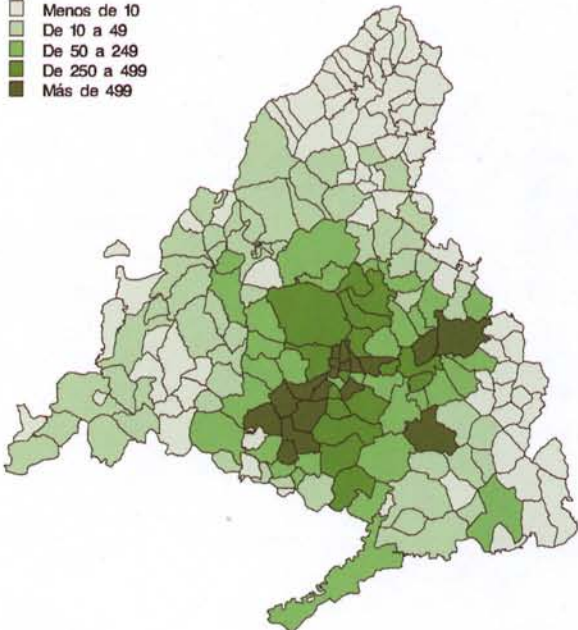

Unidades locales de construcción

Nº de unidades locales

- Menos de 5
- De 5 a 24
- De 25 a 74
- De 75 a 149
- Más de 149

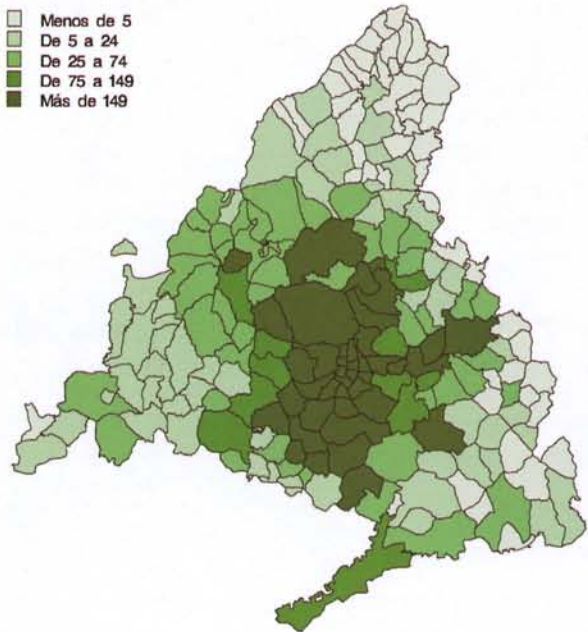

Unidades locales de comercio

Nº de unidades locales

- Menos de 50
- De 50 a 249
- De 250 a 749
- De 750 a 2.499
- Más de 2.499

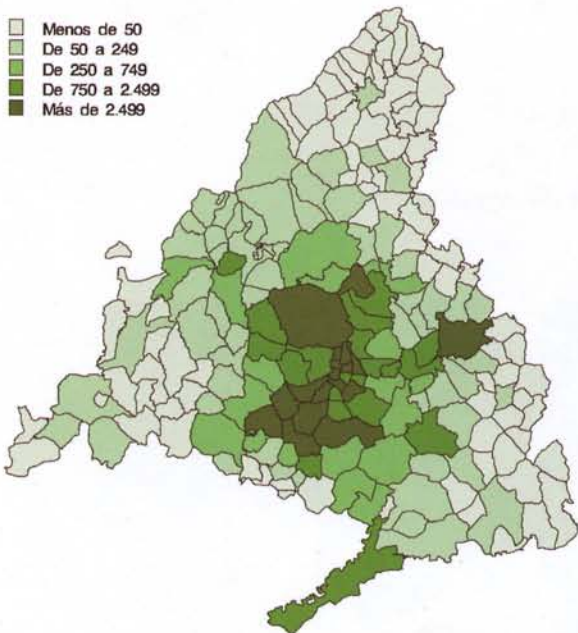

Unidades locales del resto de servicios

Nº de unidades locales

- Menos de 10
- De 10 a 49
- De 50 a 249
- De 250 a 999
- Más de 999

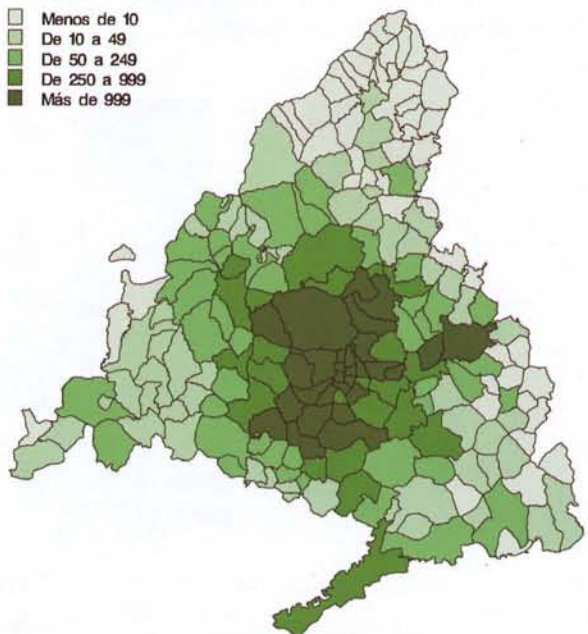

6. Evolución de las unidades locales y ocupados por rama de actividad en los años 2003-2004

	2003		2004		Tasa de variación	
	Unidades locales	Ocupados	Unidades locales	Ocupados	Unidades locales	Ocupados
TOTAL	268.387	2.122.976	268.402	2.215.806	0,01	4,37
C INDUSTRIAS EXTRACTIVAS	164	1.908	165	1.831	0,61	-4,04
D INDUSTRIA MANUFACTURERA	23.853	280.540	22.743	267.615	-4,65	-4,61
E PRODUCCIÓN Y DISTRIBUCION DE ENERGIA ELECTRICA, GAS Y AGUA	300	13.427	299	19.196	-0,33	42,97
F CONSTRUCCION	19.301	176.175	19.896	178.727	3,08	1,45
G COMERCIO; REP. VEH. DE MOTOR, MOTOC. Y CICLOM., ART. PERSONALES.	88.249	405.480	88.497	424.963	0,28	4,80
H HOSTELERIA	27.040	127.608	27.076	135.278	0,13	6,01
I TRANSPORTE ALMACENAMIENTO Y COMUNICACIONES	12.028	145.618	12.717	165.902	5,73	13,93
J INTERMEDIACIÓN FINANCIERA	9.631	110.029	9.451	106.462	-1,87	-3,24
K ACTIVIDADES INMOBILIARIAS Y DE ALQUILER; SERVICIOS EMPRESARIALES	49.547	440.562	49.200	444.269	-0,70	0,84
L ADMINISTRACION PUBLICA, DEFENSA Y SEGURIDAD SOCIAL OBLIGATORIA	836	91.615	894	104.097	6,94	13,62
M EDUCACION	5.235	79.206	5.129	88.722	-2,02	12,01
N ACTIVIDADES SANITARIAS Y VETERINARIAS SERVICIO SOCIAL	9.282	123.249	9.523	143.354	2,60	16,31
O OTRAS ACTIVIDADES SOCIALES Y DE SERVICIOS PRESTADOS A LA COMUNIDAD	18.270	116.536	18.420	125.456	0,82	7,65
SIN CÓDIGO DE ACTIVIDAD	4.651	11.023	4.392	9.934	-5,57	-9,88

7. Evolución de las unidades locales y ocupados por zonas metropolitanas en los años 2003-2004

	2003		2004		Tasa de variación	
	Unidades locales	Ocupados	Unidades locales	Ocupados	Unidades locales	Ocupados
TOTAL	268.387	2.122.976	268.402	2.215.806	0,01	4,37
Area metropolitana	252.806	2.053.313	252.283	2.139.776	-0,21	4,21
Madrid	164.712	1.384.399	162.445	1.441.530	-1,38	4,13
Corona metropolitana	88.094	668.914	89.838	698.246	1,98	4,39
Norte	11.819	144.260	12.135	138.242	2,67	-4,17
Este	21.319	162.705	21.624	168.065	1,43	3,29
Sur	40.325	266.389	41.161	275.208	2,07	3,31
Oeste	14.631	95.560	14.918	116.731	1,96	22,15
Municipios no metropolitanos	15.581	69.663	16.119	76.030	3,45	9,14

8. Unidades locales clasificadas por rama de actividad según categoría demográfica

	Total		Datos absolutos			Porcentajes horizontales		
			Altas	Bajas	Permanencias	Altas	Bajas	Permanencias
C INDUSTRIAS EXTRACTIVAS	179	100,00	15	14	150	8,38	7,82	83,80
D INDUSTRIA MANUFACTURERA	24.744	100,00	1.107	2.001	21.636	4,47	8,09	87,44
E PRODUCCIÓN Y DISTRIBUCIÓN DE ENERGÍA ELÉCTRICA, GAS Y AGUA	339	100,00	41	40	258	12,09	11,80	76,11
F CONSTRUCCIÓN	21.956	100,00	2.541	2.060	17.355	11,57	9,38	79,04
G COMERCIO; REP. VEH. DE MOTOR, MOTOC. Y CICLOM., ART. PERSONALES.	95.442	100,00	7.131	6.945	81.366	7,47	7,28	85,25
H HOSTELERÍA	29.772	100,00	2.674	2.696	24.402	8,98	9,06	81,96
I TRANSPORTE ALMACENAMIENTO Y COMUNICACIONES	13.990	100,00	1.905	1.273	10.812	13,62	9,10	77,28
J INTERMEDIACIÓN FINANCIERA	9.965	100,00	386	514	9.065	3,87	5,16	90,97
K ACTIVIDADES INMOBILIARIAS Y DE ALQUILER; SERVICIOS EMPRESARIALES	54.023	100,00	4.459	4.821	44.743	8,25	8,92	82,82
L ADMINISTRACIÓN PÚBLICA, DEFENSA Y SEGURIDAD SOCIAL OBLIGATORIA	913	100,00	81	12	820	8,87	1,31	89,81
M EDUCACIÓN	5.616	100,00	402	488	4.726	7,16	8,69	84,15
N ACTIVIDADES SANITARIAS Y VETERINARIAS SERVICIO SOCIAL	10.106	100,00	797	585	8.724	7,89	5,79	86,32
O OTRAS ACTIVIDADES SOCIALES Y DE SERVICIOS PRESTADOS A LA COMUNIDAD	20.217	100,00	1.941	1.803	16.473	9,60	8,92	81,48
SIN CÓDIGO DE ACTIVIDAD	4.916	100,00	311	524	4.081	6,33	10,66	83,01

Porcentaje de altas y bajas por estrato de empleo

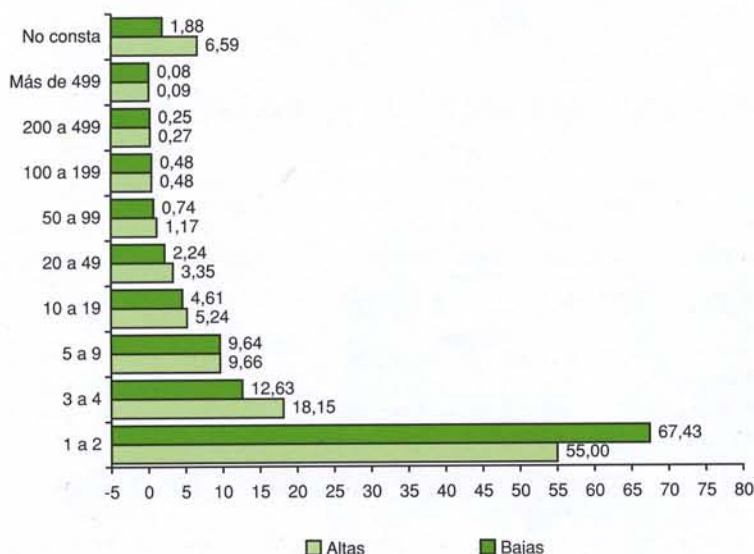

Porcentaje de unidades locales clasificadas por categoría demográfica

	Unidades locales	%
TOTAL	292.178	100,00
Altas	23.791	8,14
Bajas	23.776	8,14
Permanencias	244.611	83,72

NOTAS METODOLÓGICAS

El Directorio de Unidades de Actividad Económica registra los datos básicos de localización, empleo, actividad, antigüedad, tipo de sociedad, etc., de los centros de producción económica de toda la Comunidad de Madrid. Se pretende disponer de información estadística detallada sobre la totalidad de los sectores económicos que sirva para determinar la evolución de cada uno de ellos, posibilite la elaboración de una contabilidad regional en términos normalizados, y contribuya a la planificación, gestión y evaluación de las políticas sectoriales que desarrolla la Comunidad de Madrid. Al mismo tiempo esta información es utilizada para la realización de encuestas o estudios económicos sectoriales.

El Directorio, en correspondencia con los objetivos a los que sirve, requiere de unos trabajos de mantenimiento o actualización continua, aunque, debido tanto a los condicionantes de las fuentes de información como a la magnitud de las comprobaciones y contactos con los informantes, se ha establecido que la regularidad con la que se ejecuten las tareas de mantenimiento sea anual.

Ámbitos de referencia

1. **Ámbito poblacional.** Se han incluido las unidades que ejercen su actividad en un lugar determinado topográficamente con un carácter más o menos fijo. No se recogen las unidades "sin local", es decir, aquellas que son móviles en el espacio y su domicilio fiscal es normalmente su domicilio particular.

2. **Ámbito económico.** Se recogen las actividades económicas en términos de la Clasificación Nacional de Actividades Económicas 1993, excluyéndose: a) los hogares que emplean personal doméstico, b) las personas físicas propietarias de bienes inmuebles, que emplean dichos bienes para sus propias necesidades o incluso que los alquilan a terceros, c) los organismos extraterritoriales, d) la agricultura, ganadería, caza, pesca y explotaciones forestales.

3. **Ámbito territorial.** Se recogen aquellas unidades locales que ejerzan alguna actividad en el territorio de la Comunidad de Madrid.

4. **Ámbito temporal.** La información de partida procedente de fuentes administrativas tiene como fecha de referencia el 1 de enero de 2003, recopilada y depurada durante el primer semestre de 2003 y procediéndose a su revisión en campo mediante contacto con las unidades informantes durante el primer semestre de 2004.

Proceso de actualización de la información

La demanda de información sobre unidades locales aconseja la utilización de un método de actualización ágil que acorte los tiempos de presentación de resultados. Por este motivo, a partir de 1998 se comenzó a trabajar en la revisión anual con el conjunto de registros administrativos que informan de los procesos de creación y desaparición de ciertas unidades. Además, y de cara a corregir los defectos que este método parcial puede ocasionar, se revisaron exhaustivamente en la última actualización las siguientes zonas:

- Municipios distintos de Madrid:
Arroyomolinos
Humanes de Madrid.
Las Rozas de Madrid.
San Sebastián de los Reyes.

- Distritos del Municipio de Madrid:
Centro.
Arganzuela.
Usera.

- Unidades locales de más de 49 trabajadores y con un año de actualización anterior al año 2000.

Los procesos del trabajo de actualización fueron los siguientes:

1. **Obtención de saldos de altas y bajas.** Se homogeneizan, normalizan y codifican los repertorios de unidades procedentes de las distintas fuentes administrativas como paso previo a la obtención de los saldos de presuntas altas y presuntas bajas en relación con los ficheros de las mismas fuentes del año anterior.

2. **Generación de un fichero de "acogida"** con todas las variables relevantes que aportan cada una de las fuentes y que recoge los registros de presuntas altas y presuntas bajas de las fuentes administrativas más los del Directorio vigente.

Los registros de este fichero de acogida se comparan entre sí para poder identificar las relaciones de semejanza entre registros que, procediendo de distintas fuentes, se refieren a la misma unidad local. Este proceso pasa por dos fases, una automática y otra de revisión manual. Los grupos finales obtenidos se clasifican dentro de una tipología que nos permite diferenciar: a) registros del Directorio que van a permanecer en el mismo estado, b) registros, procedentes de las fuentes administrativas, que hay que incorporar al Directorio como altas, c) registros de las fuentes administrativas, que también están en el Directorio y que hay que dar de baja, d) registros que nos informan de tipos de movimientos contradictorios entre las distintas fuentes y que por tanto han de pasar a la fase de contacto con los informantes, e) los registros de los grupos de revisión exhaustiva descritos anteriormente.

3. **Contacto con los informantes.**

Esta fase de trabajo se organizó en dos etapas:

- Contacto telefónico.
- Visitas directas a las unidades informantes: el conjunto de unidades no resueltas en la etapa anterior forman el segundo paquete de trabajo, unidades cuya existencia sólo es posible verificar mediante la localización directa de la unidad. Los registros que forman parte de la revisión exhaustiva se resuelven directamente en visita domiciliaria

4. **Tratamientos finales de validación y depuración.** Una vez finalizada la fase de contacto con los informantes se procede a generar el fichero final de unidades locales activas que se han detectado en la Comunidad; la metodología de trabajo empleada implica la necesidad de proceder a un último proceso de depuración de la información, teniendo un doble objetivo:

- Detectar y depurar las unidades locales duplicadas.
- Realizar un trabajo de homogeneización en las unidades locales de las empresas multilocalizadas, de forma que estas unidades tengan una coherencia en las informaciones referentes a la tipología de la función de la unidad local en el seno de la empresa, la correcta identificación de la dirección de la sede social y la coherencia entre los datos de empleo de las unidades locales y de la empresa.

Equipo de trabajo: Dolores Alamillos Borrego, Rosario Arenas Mayorga, Mercedes Gil Gómez, Luis Mariano Redondo Mañueco y Luis Antonio Ríos.

Trabajo de campo: DEPHIMÁTICA S.A.L.

Edita: Consejería de Economía e Innovación Tecnológica.

Instituto de Estadística de la Comunidad de Madrid. Príncipe de Vergara, 108. Madrid 28002.

Correo electrónico: iestadis@madrid.org

Página web: <http://www.madrid.org/iestadis>

Depósito legal: M-46.656-2001 **Tirada:** 1.100 ejemplares **Coste unitario:** 1,02 € **1.ª edición:** Junio 2005 **ISSN:** 1579-3907

Unidades locales por municipios (distritos en el municipio de Madrid). Año 2004

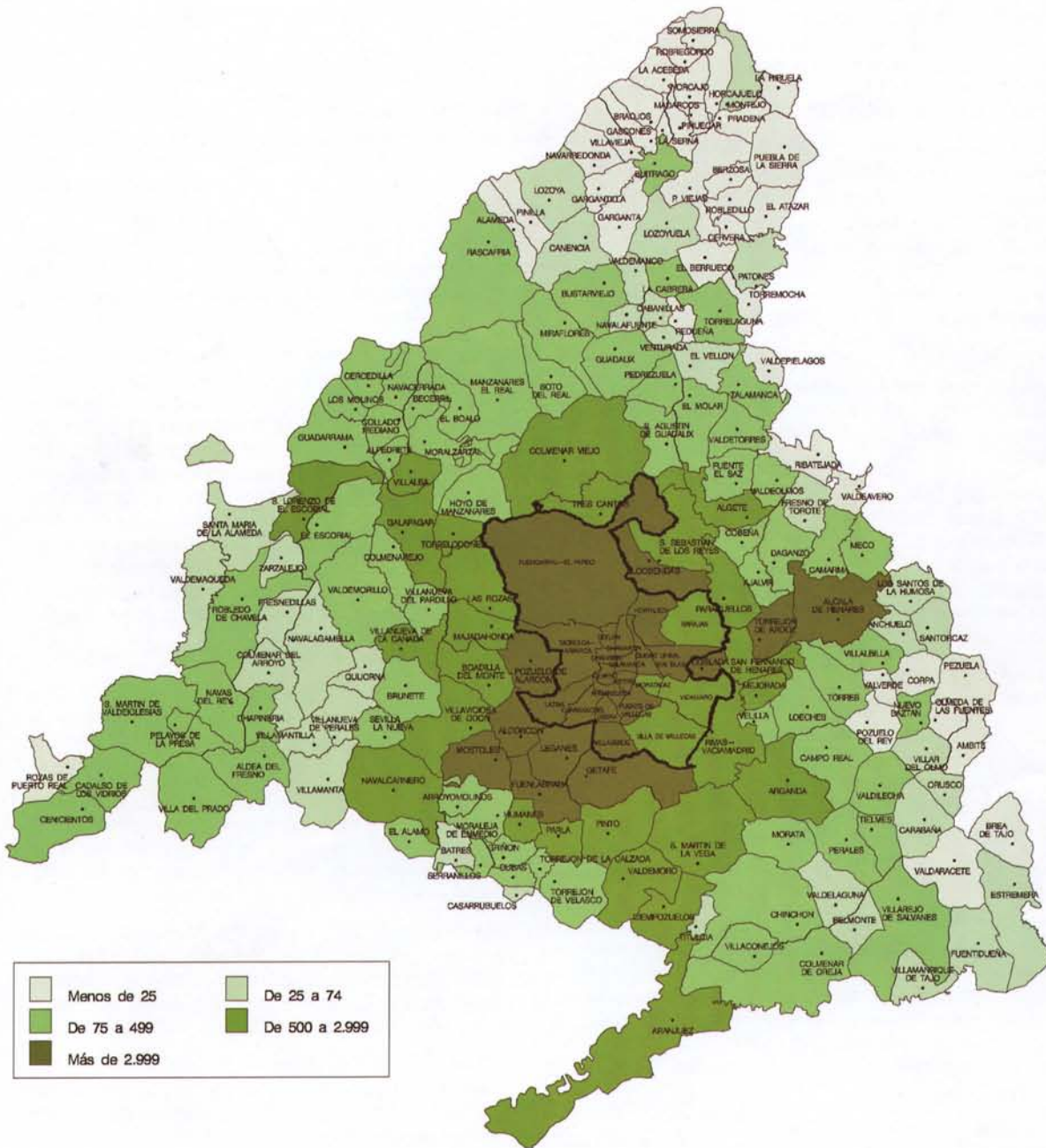

Comunidad de Madrid

CONSEJERÍA DE ECONOMÍA
E INNOVACIÓN TECNOLÓGICA
Instituto de Estadística

e-mail: iestadis@madrid.org

<http://www.madrid.org/iestadis/>