

Código Postal:

28790

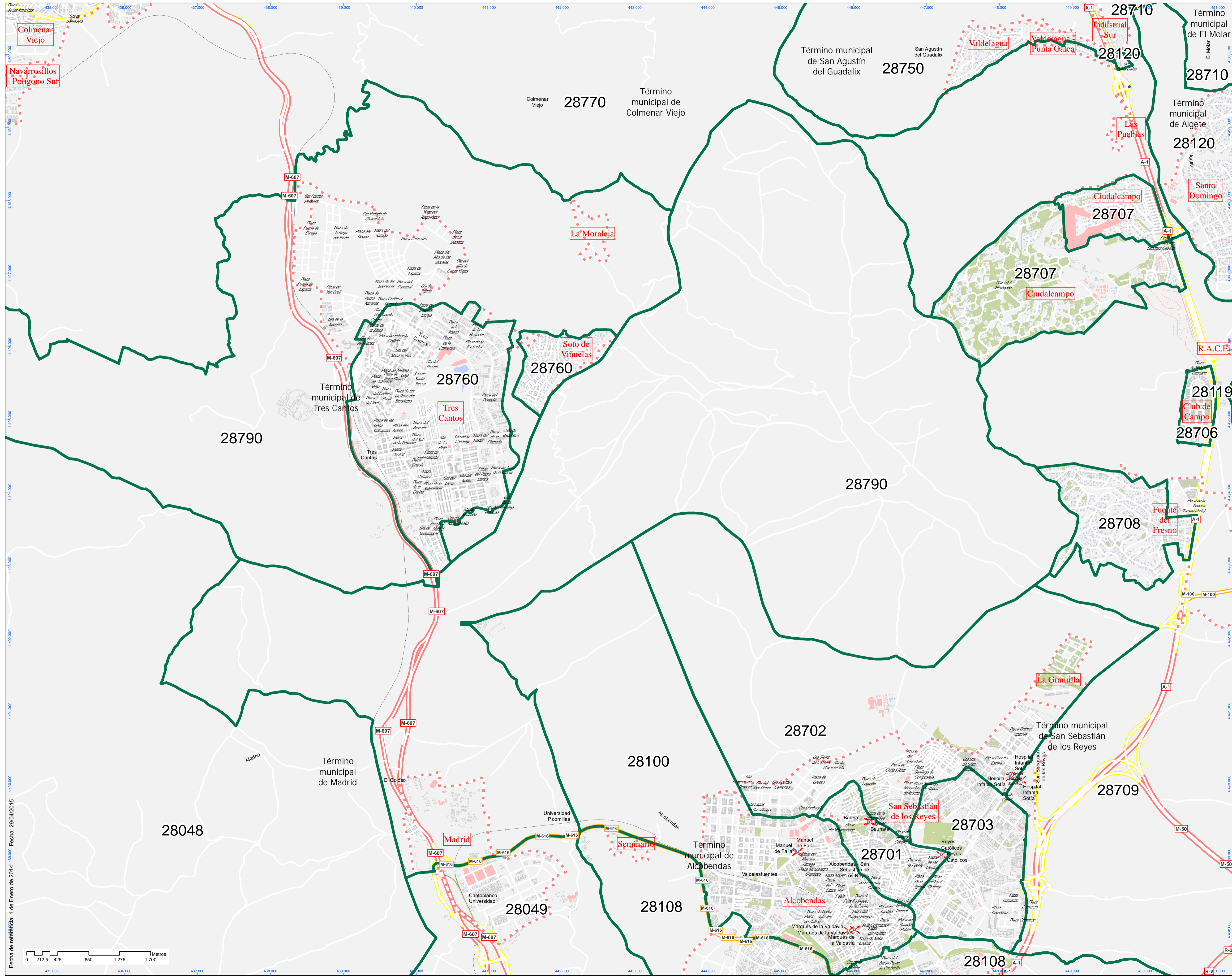

Localización en la Comunidad de Madrid

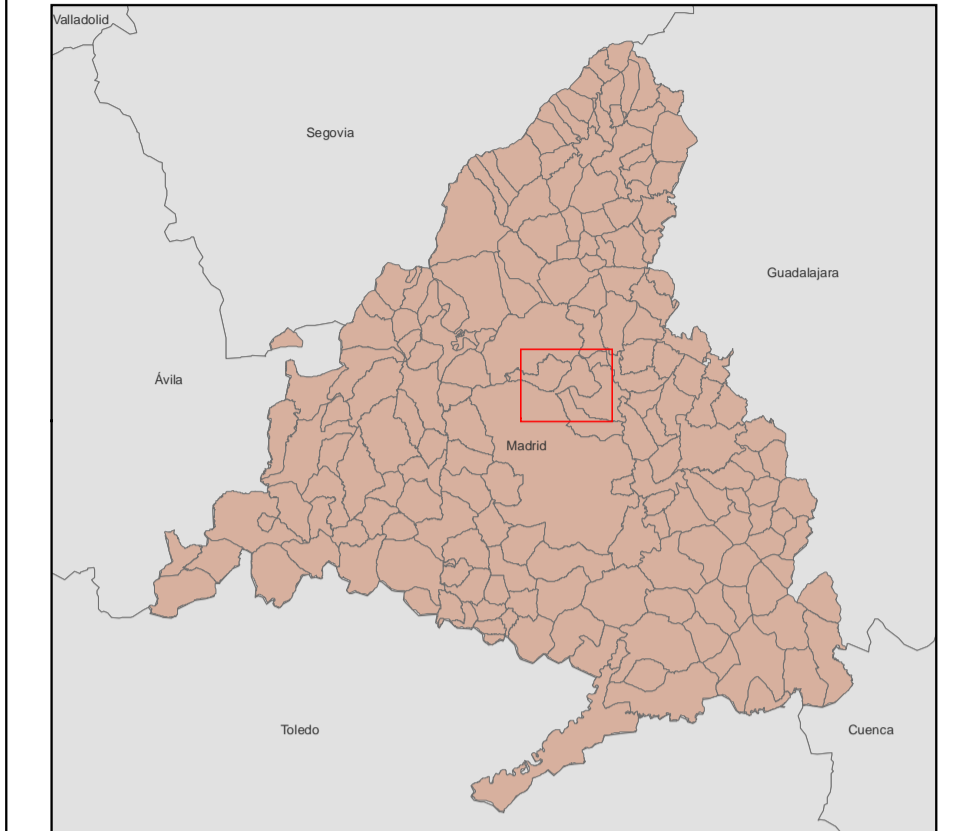

**Leyenda**

- Límite Código Postal
- Estación de Cercanías
- ML-1; ML-2; ML-3
- Tranvía Parla
- Bocas Metro

Sistema de coordenadas: ETS1989 UTM Zona 30 N

Fecha de referència: 1 de Enero de 2014  
Fecha: 29/04/2015