

Villar del Olmo

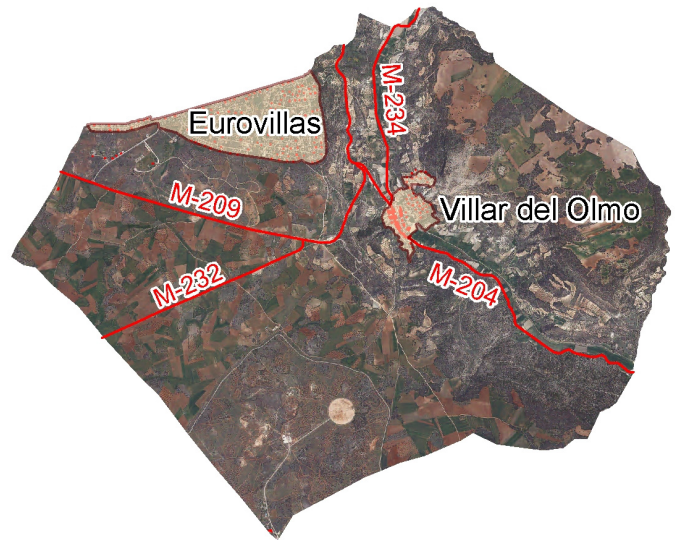
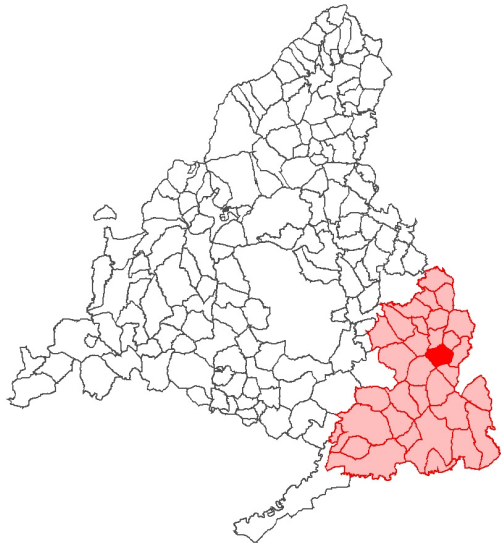

1. Territorio

| | |
|-----------------------------|------|
| Extensión (km²) | 27,6 |
| Altitud (m) | 675 |
| Distancia a la capital (km) | 53 |

2. Entidades

Eurovillas / Villar del Olmo

3. Fiestas Locales - 2008

15 de mayo
22 de septiembre

4. Demografía

Evolución de la población empadronada a 1 de enero

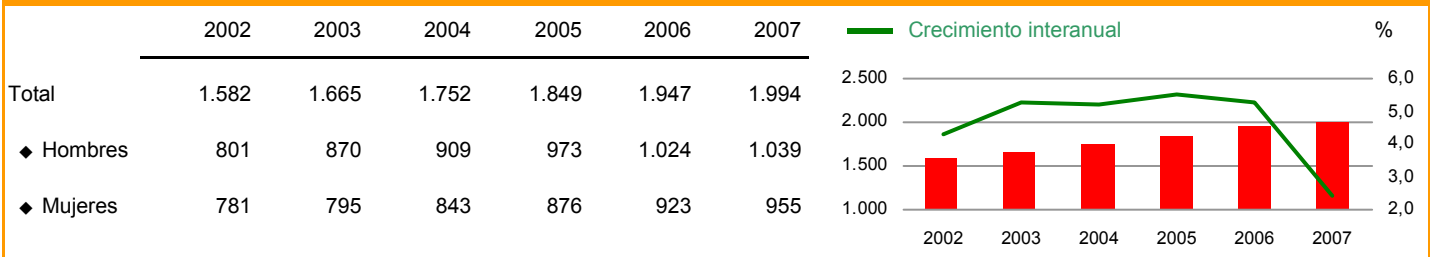

Pirámide de la población empadronada a 1 de enero de 2007

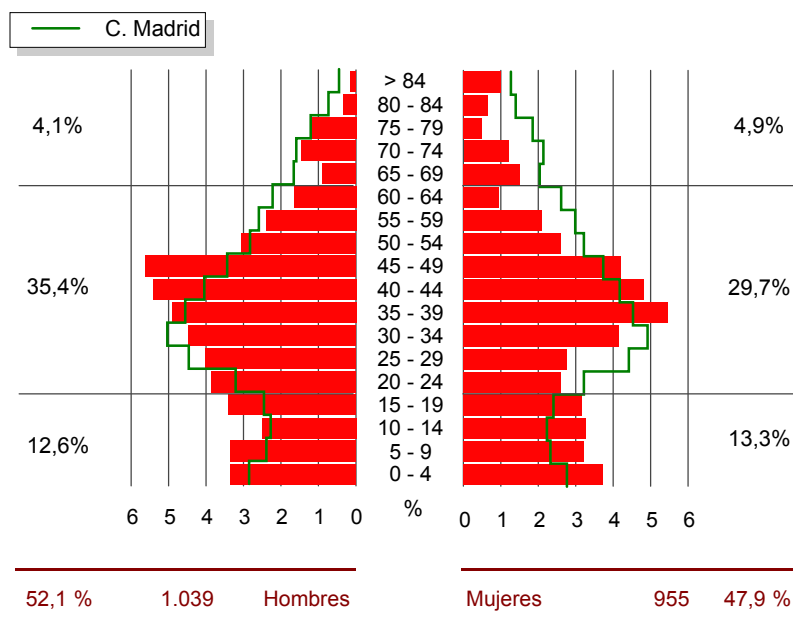

Indicadores demográficos - 2007

| | Municipio | Zona estadística | Comunidad de Madrid |
|--|-----------|------------------|---------------------|
| Crecimiento anual de la población | 2,41 | 5,22 | 1,22 |
| Densidad de población | 72,25 | 60,22 | 757,36 |
| Tasa de feminidad | 0,92 | 0,96 | 1,06 |
| Grado de juventud de menores de 15 años | 19,41 | 16,75 | 14,80 |
| Proporción de dependencia | 0,40 | 0,44 | 0,41 |
| Razón de progresividad | 107,63 | 117,89 | 119,10 |
| Proporción de reemplazamiento | 1,18 | 1,33 | 1,23 |
| Grado de envejecimiento de 65 y más años | 8,93 | 13,60 | 14,24 |

Extranjeros empadronados a 1 de enero - 2007

| | Municipio | Zona estadística | Comunidad de Madrid |
|----------------------------|-----------|------------------|---------------------|
| Total | 343 | 11.868 | 937.171 |
| ◆ Hombres | 170 | 6.396 | 473.232 |
| ◆ Mujeres | 173 | 5.472 | 463.939 |
| Extranjeros por 1.000 hab. | 172,02 | 135,87 | 154,10 |

Por nacionalidad

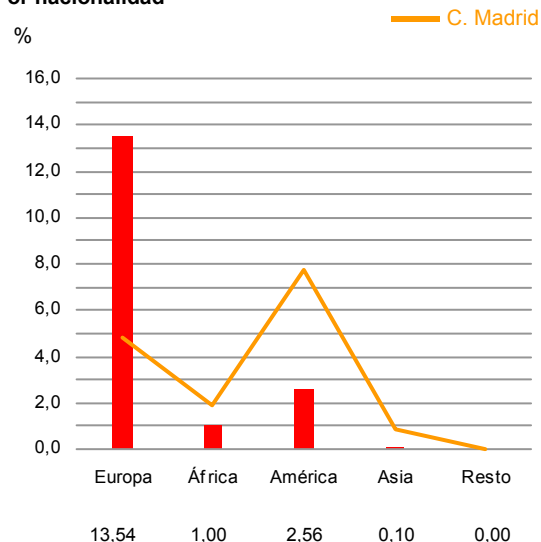

Movimiento natural de la población - 2006

| | Municipio | Zona estadística | Comunidad de Madrid |
|---------------------------------------|-----------|------------------|---------------------|
| Total nacimientos | 31 | 1.084 | 71.941 |
| Nacimientos madres extranjeras (%) | 25,81 | 17,99 | 22,80 |
| Total matrimonios | 4 | 426 | 27.791 |
| Total defunciones | 9 | 741 | 39.879 |
| Crecimiento vegetativo por 1.000 hab. | 11,16 | 4,03 | 5,30 |
| Saldo migratorio | 58 | 4.359 | 113.473 |
| Tasa de natalidad | 15,73 | 12,72 | 11,90 |
| Tasa de nupcialidad | 2,03 | 5,00 | 4,60 |
| Tasa de mortalidad | 4,57 | 8,70 | 6,60 |
| Tasa de migración | 29,43 | 51,17 | 18,77 |

5. Mercado de Trabajo

Mercado de trabajo

| | Municipio | Zona estadística | Comunidad de Madrid |
|---|-----------|------------------|---------------------|
| Total paro registrado (2007) | 63 | 3.266 | 222.811 |
| ◆ Hombres (%) | 38,10 | 34,60 | 39,79 |
| ◆ Mujeres (%) | 61,90 | 65,40 | 60,21 |
| Paro registrado por 100 hab. (2006) | 3,30 | 3,56 | 3,70 |
| Afiliados a la SS por 1.000 hab. (2006) | 244,04 | 291,22 | 493,63 |
| Tasa de actividad femenina (2001) | 40,83 | 35,85 | 42,59 |
| Ocupados (%) (2001) | | | |
| ◆ Agricultura | 1,75 | 4,37 | 0,80 |
| ◆ Industria | 13,39 | 24,99 | 13,51 |
| ◆ Construcción | 14,12 | 18,38 | 9,61 |
| ◆ Servicios | 70,74 | 52,26 | 76,08 |

Evolución de los afiliados a la Seguridad Social

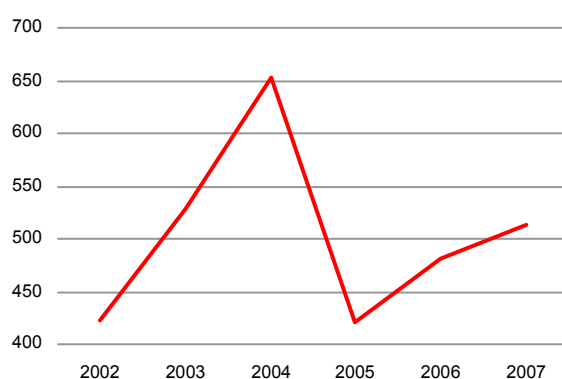

6. Educación

Educación no universitaria - 2005 (p)

| | Municipio | Zona estadística | Comunidad de Madrid |
|----------------------------------|-----------|------------------|---------------------|
| Alumnos en centros públicos (%) | 100,00 | 85,26 | 55,11 |
| Alumnos en centros privados (%) | 0,00 | 14,74 | 44,89 |
| Alumnos entre población 0-19 (%) | 2,75 | 73,01 | 79,49 |
| Alumnos por profesor | 6,50 | 11,87 | 12,49 |
| Alumnos por unidad escolar | 13,00 | 19,96 | 22,74 |

Evolución de alumnos por unidad escolar

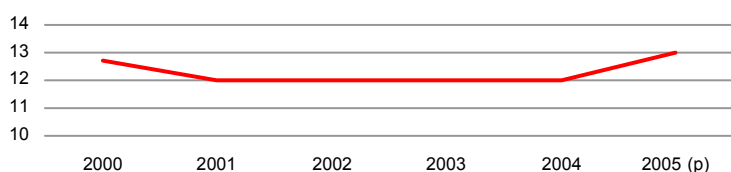

Nivel de estudios (%) - 2001

| | Municipio | Zona estadística | Comunidad de Madrid |
|---------------|-----------|------------------|---------------------|
| Analfabetos | 1,98 | 3,98 | 1,77 |
| Sin estudios | 9,79 | 15,27 | 9,97 |
| Primer grado | 13,91 | 24,21 | 17,44 |
| Segundo grado | 56,87 | 48,38 | 50,09 |
| Tercer grado | 17,45 | 8,15 | 20,74 |

■ Analfabetos ■ Sin estudios ■ Primer grado
■ Segundo grado ■ Tercer grado

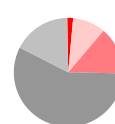

Municipio



Zona

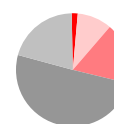

C. Madrid

7. Censo de Viviendas - 2001

| Viviendas familiares principales según régimen de tenencia (%) | | | | Edificios destinados principalmente a viviendas (%) | | | |
|--|------------------|---------------------|------------------|---|---------------------|-------|-------|
| | Municipio | | | Año de construcción | Municipio | | |
| | Zona estadística | Comunidad de Madrid | Zona estadística | | Comunidad de Madrid | | |
| En propiedad | 89,55 | 83,80 | 82,02 | Antes de 1900 | 7,78 | 8,52 | 2,38 |
| ◆ Compra total pagada | 31,17 | 45,30 | 50,52 | 1900-1920 | 2,20 | 2,89 | 1,53 |
| ◆ Compra pagos pendientes | 51,17 | 24,22 | 28,92 | 1921-1940 | 4,03 | 4,71 | 3,11 |
| ◆ Herencia o donación | 7,21 | 14,27 | 2,59 | 1941-1950 | 3,21 | 4,86 | 4,11 |
| En alquiler | 4,68 | 7,93 | 13,62 | 1951-1960 | 9,98 | 6,81 | 9,08 |
| Cedida gratis | 1,98 | 2,41 | 1,89 | 1961-1970 | 10,62 | 10,98 | 13,60 |
| Otro régimen de tenencia | 3,78 | 5,86 | 2,47 | 1971-1980 | 25,27 | 26,68 | 21,92 |
| | | | | 1981-1990 | 10,26 | 14,53 | 19,37 |
| | | | | 1991-2001 | 26,65 | 20,01 | 24,90 |

| Indicadores de viviendas familiares principales | | | |
|---|------------------|---------------------|------------------|
| | Municipio | | |
| | Zona estadística | Comunidad de Madrid | Zona estadística |
| Personas por vivienda (media) | 2,82 | 2,74 | 2,88 |
| Estado de la vivienda (%) | | | |
| ◆ Vivienda en ruinas | 0,18 | 0,41 | 0,56 |
| ◆ Viviendas con problemas | 4,14 | 9,73 | 9,29 |
| ◆ Viviendas en buen estado | 95,68 | 89,45 | 89,78 |
| ◆ No consta | 0,00 | 0,41 | 0,36 |
| Densidad habitacional (%) | | | |
| ◆ Crítica (< de 0,5 habitaciones/persona) | 0,90 | 1,39 | 3,21 |
| ◆ Moderada (0,5 - 1) | 24,32 | 25,05 | 35,48 |
| ◆ Satisfactoria (más de 1 habitación) | 74,77 | 73,56 | 61,31 |
| Hacinamiento (%) | | | |
| ◆ Crítico (Menos de 6 m ² por persona) | 0,00 | 0,14 | 0,27 |
| ◆ Moderado (6 - 10) | 0,72 | 0,85 | 1,85 |
| ◆ No hacinamiento (más de 10 m ²) | 99,28 | 99,01 | 97,88 |

| Vivienda (%) | | | |
|---|------------------|---------------------|------------------|
| | Municipio | | |
| | Zona estadística | Comunidad de Madrid | Zona estadística |
| Viviendas principales | 44,08 | 50,74 | 75,61 |
| Viviendas secundarias | 33,92 | 31,19 | 11,13 |
| Viviendas vacías | 21,76 | 16,36 | 12,37 |
| Viviendas según superficie útil (m ²) | | | |
| | | | % |
| | < 51 | 7,03 | |
| | 51 a 70 | 9,19 | |
| | 71 a 90 | 10,63 | |
| | 91 a 120 | 30,27 | |
| | > 120 | 42,88 | |
| Viviendas según nº de habitaciones | | | |
| | < 3 | 1,98 | |
| | 3 | 5,41 | |
| | 4 | 12,25 | |
| | 5 | 36,22 | |
| | > 5 | 44,14 | |

8. Urbanismo

| Urbanismo - 2006 | | | |
|--|------------------|---------------------|------------------|
| | Municipio | | |
| | Zona estadística | Comunidad de Madrid | Zona estadística |
| Suelo urbano (%) (2004) | 8,39 | 2,39 | 9,22 |
| Suelo urbanizable (%) (2004) | 0,00 | 1,37 | 3,28 |
| Valor catastral por unidad urbana (miles de euros) | 40,99 | 55,77 | 74,70 |
| Valor catastral rústico por parcela (miles de euros) | 0,20 | 0,47 | 0,59 |
| Densidad de edificios (2001) | 40,36 | 27,27 | 71,31 |
| Licencias de obra concedidas | 20 | 619 | 9.813 |
| Edificios de nueva planta (%) | 90,00 | 87,72 | 69,50 |
| Rehabilitación (%) | 10,00 | 7,43 | 17,01 |
| Otros (%) | 0,00 | 4,85 | 13,49 |

Evolución del valor catastral por unidad urbana (miles euros)

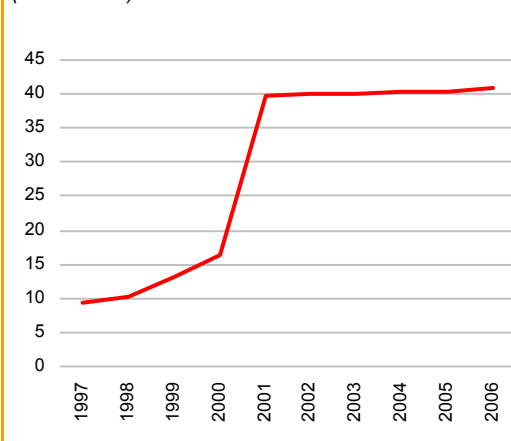

9. Nivel Socioeconómico de la Población

Rentas - 2005 (a)

| | Municipio | Zona estadística | Comunidad de Madrid | Indicador renta disponible bruta per cápita (euros) |
|--|-----------|------------------|---------------------|---|
| Indicador renta disponible bruta | | | | 16.500 |
| ◆ Per cápita (euros) | 16.114,69 | 12.313,08 | 16.155,02 | 16.000 |
| ◆ Variación de la situación relativa (00-05) | -2,32 | 2,94 | - | 15.500 |
| Porcentaje de la renta del trabajo | 88,75 | 85,53 | 85,82 | 15.000 |
| Condición socioeconómica por 1.000 hab. (2001) | | | | 14.500 |
| ◆ Directivos y técnicos no agrarios | 171,67 | 78,02 | 159,88 | 14.000 |
| ◆ Obreros | 93,33 | 176,94 | 90,85 | 13.500 |
| ◆ Empresarios con asalariados | 52,50 | 37,25 | 22,17 | 13.000 |

10. Industria y Energía

Industria y Energía - 2006

| | Municipio | Zona estadística | Comunidad de Madrid |
|---|-----------|------------------|---------------------|
| Volumen de agua facturado per cápita (m³) | 115,58 | 81,37 | 72,08 |
| Energía eléct. facturada per cápita (Kw/h) | 2.505,33 | 8.944,15 | 4.883,36 |
| Unidades locales industria manufacturera | | | |
| ◆ Por 1.000 hab. | 2,54 | 7,41 | 3,60 |
| ◆ Antigüedad media (años) | 12,60 | 14,21 | 13,64 |
| ◆ Tamaño medio (personas) | 2,40 | 10,66 | 12,08 |
| Ocupados industria manufacturera por 1.000 hab. | 6,09 | 78,97 | 43,44 |

11. Servicios

Servicios - 2006

| | Municipio | Zona estadística | Comunidad de Madrid |
|---------------------------|-----------|------------------|---------------------|
| Ocupados por 1.000 hab. | | | |
| ◆ Comercio | 7,10 | 33,22 | 75,87 |
| ◆ Hostelería | 2,54 | 15,25 | 25,09 |
| ◆ Transporte y comunic. | 16,24 | 10,11 | 31,14 |
| ◆ Intermediac. financiera | - | 6,57 | 18,60 |
| ◆ Activ. inmobiliarias | 6,60 | 10,87 | 89,46 |
| ◆ Admón. Pública,... | 14,71 | 26,82 | 69,35 |
| ◆ Otros servicios | - | 5,88 | 24,65 |

12. Macromagnitudes

Macromagnitudes (miles de euros) - 2005

| | Municipio | Zona estadística | Comunidad de Madrid |
|--|-----------|------------------|---------------------|
| Producto interior bruto per cápita (euros) (a) | 11.272 | 19.426 | 28.064 |
| Base imponible urbana por recibo (2006) | 43,01 | 56,57 | 73,63 |
| Cuota líquida del IRPF por declarante | 4,71 | 2,65 | 4,76 |

13. Presupuestos

Presupuesto municipal inicial (miles de euros)

| | 2005 | 2006 |
|---------------------|----------|----------|
| Gastos consolidados | 2.294,35 | 2.750,00 |
| Gasto por hab. | 1,21 | 1,40 |

14. Elecciones

Elecciones - 2007

| | Municipio | Zona estadística | Comunidad de Madrid | | Municipio | Zona estadística | Comunidad de Madrid |
|---------------------------------|-----------|------------------|---------------------|--------------------|-----------|------------------|---------------------|
| Elecciones Asamblea Legislativa | | | | Elecciones locales | | | |
| ◆ Votos PP (%) | 65,26 | 56,21 | 54,23 | ◆ Votos PP (%) | 65,86 | 45,38 | 51,95 |
| ◆ Votos PSOE (%) | 26,77 | 35,27 | 34,16 | ◆ Votos PSOE (%) | 25,51 | 30,22 | 33,27 |
| ◆ Votos IU (%) | 6,60 | 6,75 | 9,02 | ◆ Votos IU (%) | 8,63 | 5,70 | 8,82 |
| ◆ Votos resto (%) | 1,37 | 1,77 | 2,60 | ◆ Votos resto (%) | 0,00 | 18,70 | 5,96 |
| ◆ Abstención (%) | 36,30 | 24,73 | 32,69 | ◆ Abstención (%) | 37,13 | 25,41 | 33,40 |
| | | | | Concejales | | | |
| | | | | | | | |

2003*

2007

* Celebradas el 26-10-2003