

### Localización en la Comunidad de Madrid

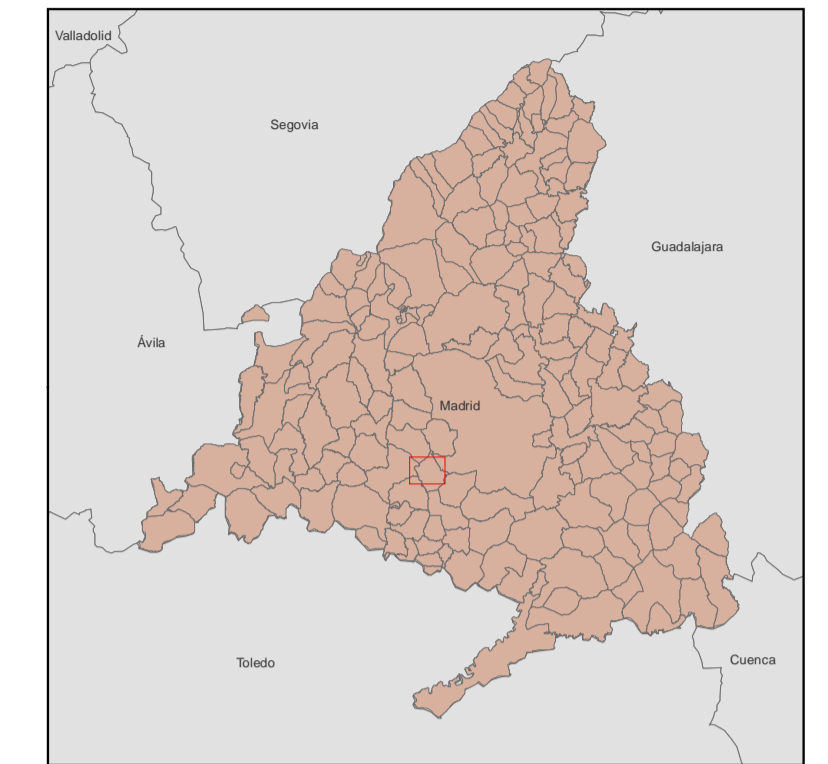

### Tipo de centro sanitario

- E** Centro de especialidades
- P** Centro de salud
- C** Consultorio de salud
- V** Hospital

### Transporte

- X** Metro
- !** Cercanías
- X** ML-1; ML-2; ML-3
- ⊙** TP

Zonas Básicas de Salud del Área Única reguladas por el Decreto 52/2010, de 29 de Julio

Fecha de referencia Área Única de Salud: 15 de octubre de 2010

Sistema de coordenadas: ETRS 1989 UTM Zona 30 N

