

Localización en la Comunidad de Madrid

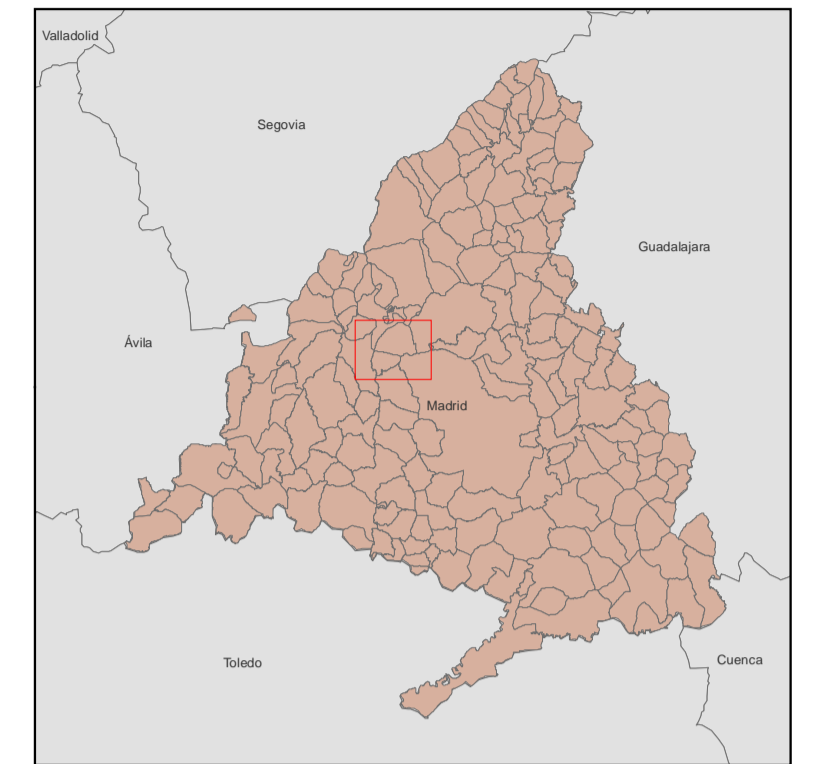

Tipo de centro sanitario

- E Centro de especialidades
- P Centro de salud
- C Consultorio de salud
- H Hospital

Transporte

- X Metro
- ! Cercanías
- X ML-1; ML-2; ML-3
- T TP

Zonas Básicas de Salud del Área Única reguladas por el Decreto 52/2010, de 29 de Julio

Fecha de referencia Área Única de Salud: 15 de octubre de 2010

Sistema de coordenadas: ETRS 1989 UTM Zona 30 N